



SECRETARÍA DE ADMINISTRACIÓN Y FINANZAS  
TESORERÍA DE LA CIUDAD DE MÉXICO  
COORDINACIÓN EJECUTIVA DE VERIFICACIÓN DE COMERCIO EXTERIOR  
DIRECCIÓN DE PROCEDIMIENTOS LEGALES

**CIUDAD DE MÉXICO**  
CAPITAL DE LA TRANSFORMACIÓN

Número de orden: CVD0900006/25  
Expediente: CPA0900005/25

Ciudad de México, a 09 de mayo de 2025.

**SAF/TCDMX/CEVCE/DPL/0556/2025**

**Asunto:** Se determina su situación fiscal en materia de  
Comercio Exterior

**C. Luis Guillermo Franco.**

**Tenedor y responsable directo** de las mercancías de origen y procedencia extranjera localizadas en el domicilio ubicado en **Calzada de la Ronda, número exterior 28, Colonia Ex Hipódromo de Peralvillo, Código Postal 06250, Demarcación Territorial Cuauhtémoc, Ciudad de México.**

(Notificación por estrados).

Esta Dirección de Procedimientos Legales adscrita a la Coordinación Ejecutiva de Verificación de Comercio Exterior de la Tesorería de la Ciudad de México de la Secretaría Administración y Finanzas de la Ciudad de México, con fundamento en los artículos 13 y 14 de la Ley de Coordinación Fiscal vigente, así como en las cláusulas SEGUNDA, primer párrafo, fracción VI, inciso d), TERCERA y CUARTA del Convenio de Colaboración Administrativa en Materia Fiscal Federal, celebrado por el Gobierno Federal por conducto de la Secretaría de Hacienda y Crédito Público, y el Gobierno del Distrito Federal, con fecha de 13 de julio de 2015, publicado en el Diario Oficial de la Federación el 12 de agosto de 2015, y en la Gaceta Oficial del Distrito Federal el 20 de agosto de 2015; cláusulas PRIMERA, primer párrafo, fracciones I, II, III y IV y SEGUNDA, primer párrafo, fracciones III y XII, del Anexo 1, de dicho Convenio, publicado en el Diario Oficial de la Federación el 04 de noviembre de 2016; artículos 1, numeral 8, 21, apartado A, numeral 5 y el TRIGÉSIMO de los artículos transitorios de la Constitución Política de la Ciudad de México, artículos 3, 94 y 95 del Estatuto del Gobierno del Distrito Federal vigente; artículos 1, 2, 3, primer párrafo, fracciones I, II, X, XI, XVI, XIX, 4, 5, 6, 7, 10, primer párrafo, fracciones IV y XXII, 11, primer párrafo, fracción I, 12, 16, primer párrafo, fracción II, 18, 20, primer párrafo, fracciones IX y XXV, 23, 27, primer párrafo, fracciones III, IV, V, VI, VII, VIII y XLIX de la Ley Orgánica del Poder Ejecutivo y de la Administración Pública de la Ciudad de México vigente; artículos 1, 4, 7 y 8 de la Ley del Territorio de la Ciudad de México; artículos 1°, 2°, 3°, 7° fracción II inciso B), numeral 4, 4.2, 28, primer párrafo, fracción X, XII, XXIX, 89, primer párrafo, fracciones I, incisos a), b), c) y d), II, IV, XXVII y XXXVII, artículo 250, primer párrafo, fracciones I, III, V, IX, XX, incisos a), b) y c) y XXIV del Reglamento Interior del Poder Ejecutivo y de la Administración Pública de la Ciudad de México; artículos 2, primer párrafo, fracción V, 4, 6 y 7, fracción III y último párrafo del Código Fiscal de la Ciudad de México; y artículo 144, primer párrafo, fracciones II, III, IV, VII, X y XXXIX y 155 de la Ley Aduanera; y 63 del Código Fiscal de la Federación, ordenamientos vigentes, procede a determinar su situación fiscal en materia de comercio exterior, de conformidad a lo siguiente:

**1.- En ejecución de la Orden de Visita Domiciliaria número CVD0900006/25, contenida en el oficio número SAF/TCDMX/CEVCE/CVD00006/25 de fecha 10 de marzo de 2025, dirigida al C. Propietario, Poseedor y/o Tenedor de las mercancías localizadas en el domicilio ubicado en Calzada de la Ronda, número exterior 28,**

DAS/M/KEG

Calle Oriente 233 No. 178, Col. Agrícola Oriental,  
Demarcación Territorial Iztacalco, C.P. 08500,  
Ciudad de México.  
Tel. 55 57 01 47 46 ext. 1105

Página 1 de 157



**2025**  
Año de  
La Mujer  
Indígena

**70**  
AÑOS  
DE LA FUNDACIÓN DE  
TENOCHTITLAN





**CIUDAD DE MÉXICO**  
CAPITAL DE LA TRANSFORMACIÓN

Número de orden: CVD0900006/25  
Expediente: CPA0900005/25

**Colonia Ex Hipódromo de Peralvillo, Código Postal 06250, Demarcación Territorial Cuauhtémoc, Ciudad de México**, girada por la Coordinadora Ejecutiva de Verificación de Comercio Exterior de la Tesorería de la Ciudad de México de la Secretaría de Administración y Finanzas de la Ciudad de México, con fundamento en los artículos 38, primer párrafo, fracción VI, 42, párrafos primero, fracción V, inciso e) y segundo, en relación con el 43, 45, primer párrafo, así como el 49 del Código Fiscal de la Federación; artículos 16 de la Constitución Política de los Estados Unidos Mexicanos; 13 y 14 de la Ley de Coordinación Fiscal; así como en las cláusulas SEGUNDA, primer párrafo, fracción VI, inciso b), TERCERA, CUARTA y OCTAVA, párrafo primero, fracción I, incisos b) y d); NOVENA, párrafo primero, DÉCIMA SEXTA, primer párrafo, fracción I del Convenio de Colaboración Administrativa en Materia Fiscal Federal, celebrado por el Gobierno Federal por conducto de la Secretaría de Hacienda y Crédito Público y el Gobierno del Distrito Federal, con fecha 13 de julio de 2015, publicado en el Diario Oficial de la Federación el 12 de agosto de 2015, y en la Gaceta Oficial del Distrito Federal el 20 de agosto de 2015; cláusulas PRIMERA, primer párrafo, fracciones I, II, III, y IV y SEGUNDA, primer párrafo, fracciones I, II, III y XII del Anexo 1 de dicho Convenio, publicado en el Diario Oficial de la Federación el 04 de noviembre de 2016; artículos 1, numeral 8; 7, apartados A, numerales 2 y 3 y E, numeral 1; 21, apartado A, numerales 1, 5 y 8; 32, apartados A, numeral 1 y C, numeral 1, incisos b), p) y q) y 52, numerales 1, 2, 3 y 4, en relación con artículos transitorios PRIMERO, VIGÉSIMO NOVENO, TRIGÉSIMO, TRIGÉSIMO PRIMERO y TRIGÉSIMO CUARTO, de la Constitución Política de la Ciudad de México, publicada en el Diario Oficial de la Federación y en la Gaceta Oficial de la Ciudad de México, el 05 de febrero de 2017; artículos 3, 94 y 95 del Estatuto de Gobierno del Distrito Federal; artículos 1, 2, 3, fracciones I, II, X, XI, XVI, y XIX, 4, 5, 6, 7, 10, primer párrafo, fracciones IV y XXII, 11, primer párrafo, fracción I, 16, primer párrafo, fracción II, 18, 20, primer párrafo, fracciones IX y XXV, 23, 27, primer párrafo, fracciones III, IV, V, VIII, XLIX de los transitorios de la Ley Orgánica del Poder Ejecutivo y de la Administración Pública de la Ciudad de México; artículos 1, 4, 7 y 8 de la Ley del territorio de la Ciudad de México; artículos 2º, primer párrafo, fracción IV, 6 y 7, primer párrafo, fracción III y último párrafo del Código Fiscal de la Ciudad de México vigente, artículos 1º, 2º, 3º, 7º, primer párrafo, fracción II, inciso B), numeral 4, 28, fracciones X, XII y XXIX, 89, primer párrafo, fracciones I, incisos a), b), c) y d), II, III, IV, VI, VI BIS, VII, VIII, XII, XIII, XXVII y XXXVII; lo anterior, para que en términos de las facultades conferidas en el artículo 91 primer párrafo, fracciones I, incisos a), b) y c), II, III, IV, V, V BIS, XI, XII, XV, XVII y XIX del Reglamento Interior del Poder Ejecutivo y de la Administración Pública de la Ciudad de México; así como del artículo 33, último párrafo del Código Fiscal de la Federación; y en los artículos 144, párrafo primero, fracciones II, III, VII, X, XVI y XXXIX, 150, 151 y 155 de la Ley Aduanera; se practicó la visita domiciliaria, en donde se localizaron mercancías de origen y procedencia extranjera consistente en **AUTOPARTES USADAS**, las cuales se encontraban en poder del **C. Luis Guillermo Franco**, quien se identificó con **Licencia para Conducir Tipo A, número R15569707**, expedida a su favor por la Subsecretaría de Transporte de la Secretaría de Movilidad del Gobierno de la Ciudad de México, quien manifestó ser **empleado del local** donde fueron localizadas las mercancías de origen y procedencia extranjera, en el domicilio ubicado en **Calzada de la Ronda, número exterior 28, Colonia Ex Hipódromo de Peralvillo, Código Postal 06250, Demarcación Territorial Cuauhtémoc, Ciudad de México**; acto seguido, el personal visitador procedió a identificarse ante la citada persona con las constancias detalladas en el Acta de Inicio del Procedimiento Administrativo en Materia Aduanera, quien las examinó cerciorándose que tanto la fotografía y datos concordaban fielmente con los que físicamente presentaban. Dicho lo anterior, el personal visitador procedió a notificar la Orden de Visita Domiciliaria número

DARWIN REGG

Página 2 de 157

Calle Oriente 233 No. 178, Col. Agrícola Oriental,  
Demarcación Territorial Iztacalco, C.P. 08500,  
Ciudad de México.  
Tel. 55 57 01 47 46 ext. 1105



**2025**  
Año de  
**La Mujer**  
Indígena

**70**  
AÑOS  
DE LA FUNDACIÓN DE  
**TENOCHTITLAN**





**CIUDAD DE MÉXICO**  
CAPITAL DE LA TRANSFORMACIÓN

Número de orden: CVD0900006/25  
Expediente: CPA0900005/25

CVD0900006/25 de fecha 10 de marzo de 2025, haciendo la formal entrega de la misma, así como un ejemplar de la Carta de Derechos del Contribuyente Auditado y folleto anticorrupción, quien para constancia de recibido, estampó de su puño y letra la siguiente leyenda: "PREVIA A IDENTIFICACION DEL PERSONAL VISITADOR CON CONSTANCIA DE IDENTIFICACION, RECIBO ORIGINAL DE LA PRESENTE ORDEN, CON FIRMA AUTOGRAF DE QUIEN LA EMITE PREVIA LECTURA Y EXPLICACION DE SU CONTENIDO Y ALCANCE ASÍ MISMO RECIBO LA CARTA DE LOS DERECHOS DEL CONTRIBUYENTE Y FOLLETO ANTICORRUPCION", (sic), su nombre "LUIS GUILLERMO FRANCO" su carácter "EMPLEADO DEL LOCAL", la fecha "10/03/25", la hora "13:14 HRS", así como su firma autógrafa.

Por lo que en relación con lo anterior, el personal verificador conforme a lo dispuesto por los artículos 49, primer párrafo, fracción III, del Código Fiscal de la Federación y 150 de la Ley Aduanera, apercibió al C. Luis Guillermo Franco, que si desaparecía después de iniciadas las facultades de comprobación, las notificaciones que fueren personales, le serán efectuadas por estrados; posteriormente se le requirió para que designara dos testigos, por lo que se le apercibió de que en caso de negativa o de que los testigos designados no aceptasen dicho cargo, los mismos serán nombrados por el personal visitador, a lo que el C. Luis Guillermo Franco, manifestó: "no designo testigos", por lo que el personal visitador con fundamento los preceptos legales antes citados, procede a nombrar a dos testigos, quienes aceptaron dicho cargo.

Por lo que el personal visitador y el C. Luis Guillermo Franco, en compañía de los testigos procedieron a efectuar el recorrido e inspección ocular de las instalaciones del domicilio visitado, constatando que el mismo ocupa un espacio aproximado de 130 metros cuadrados en el cual se encuentran las mercancías de origen y procedencia extranjera, consistentes en AUTOPARTES USADAS, las cuales son de origen y procedencia extranjera.

Asimismo, el personal visitador procedió a solicitarle al C. Luis Guillermo Franco, que exhibiera los documentos con los cuales amparara la legal posesión, importación y/o tenencia de las mercancías que se encontraban en el domicilio ubicado en Calzada de la Ronda, número exterior 28, Colonia Ex Hipódromo de Peralvillo, Código Postal 06250, Demarcación Territorial Cuauhtémoc, Ciudad de México; por lo que el C. Luis Guillermo Franco, no aportó documentación alguna.

Derivado de lo anterior, los visitantes apercibieron al C. Luis Guillermo Franco, que de no proporcionar documentación correspondiente, el personal visitador procedería a emplear la medida de apremio prevista en el artículo 40, primer párrafo, fracción III del Código Fiscal de la Federación, haciéndole en este acto de su conocimiento el contenido de dicho precepto legal, mismo que se cita a continuación: "Artículo 40. Las autoridades fiscales podrán emplear las medidas de apremio que se indican a continuación, cuando los contribuyentes, los responsables solidarios o terceros relacionados con ellos, impidan de cualquier forma o por cualquier medio el inicio o desarrollo de sus facultades, observando estrictamente el siguiente orden: ... I. ... II. ... III. Practicar el aseguramiento precautorio de los bienes o de la negociación del contribuyente o responsable solidario, respecto de los actos, solicitudes de información o requerimientos de documentación dirigidos a éstos, conforme a lo establecido en el artículo 40-A de este Código...".

DARM/SGG







**CIUDAD DE MÉXICO**  
CAPITAL DE LA TRANSFORMACIÓN

Número de orden: CVD0900006/25  
Expediente: CPA0900005/25

No obstante lo anterior, el **C. Luis Guillermo Franco**, impidió el desarrollo de las facultades de comprobación con que las que cuenta el personal actuante, negándose a exhibir los documentos que acreditaran la legal posesión de la mercancía de origen y procedencia extranjera que se encontraba en el domicilio señalado en la Orden de Visita Domiciliaria número **CVD0900006/25**, contenida en el oficio número **SAF/TCDMX/CEVCE/CVD00006/25**, de fecha **10 de marzo de 2025**

Por lo que siendo las **13:15 horas del 10 de marzo de 2025**, se hizo constar por parte del personal verificador que hizo del conocimiento al **C. Luis Guillermo Franco**, **tenedor** de la mercancía de origen y procedencia extranjera, que el personal visitador procedería a hacer efectivo el apercibimiento antes formulado, aplicando la medida de apremio establecida en el artículo 40, fracción III del Código Fiscal de la Federación, en apego a lo establecido en el artículo 40-A, párrafo primero fracciones I, inciso b) y III párrafos primero, penúltimo y último del Código Fiscal de la Federación vigente, que a la letra señala: **"Artículo 40-A. El aseguramiento precautorio de los bienes o de la negociación de los contribuyentes, responsables solidarios o terceros con ellos relacionados, a que se refiere la fracción III del Artículo 40 de este Código, así como el levantamiento del mismo, en su caso, se realizará conforme a lo siguiente: ...I. Se practicará una vez agotadas las medidas de apremio a que se refieren las fracciones I y II del artículo 40 de este ordenamiento, salvo en los casos siguientes: ... b) Cuando las autoridades fiscales practiquen visitas a contribuyentes con locales, puestos fijos o semifijos en la vía pública y éstos no puedan demostrar que se encuentran inscritos en el registro federal de contribuyentes o, en su caso, no exhiban los comprobantes que amparen la legal posesión o propiedad de las mercancías que enajenen en dichos lugares. ... III. El aseguramiento precautorio se sujetará al orden siguiente: ... Tratándose de los supuestos a que se refieren los incisos b) y d) de la fracción I de este artículo, el aseguramiento se practicará sobre las mercancías que se enajenen en dichos lugares, así como sobre los envases o recipientes que contengan las bebidas alcohólicas que no tengan adheridos marbetes o precintos, o bien, teniéndolos adheridos éstos sean falsos o se encuentren alterados y sobre los marbetes o precintos respecto de los cuales no se acredite su legal posesión o tenencia, según corresponda, sin que sea necesario establecer un monto de la determinación provisional de adeudos fiscales presuntos."**, iniciando la extracción de las mercancías de origen y procedencia extranjera localizadas en el domicilio visitado ubicado en **Calzada de la Ronda, número exterior 28, Colonia Ex Hipódromo de Peralvillo, Código Postal 06250, Demarcación Territorial Cuauhtémoc, Ciudad de México**, toda vez que el **C. Luis Guillermo Franco**, **tenedor** de la mercancía de origen y procedencia extranjera, no exhibió los comprobantes que amparen la legal posesión o propiedad de las mercancías que se enajenan en el domicilio visitado, ni demostró estar inscrito en el Registro Federal de Contribuyentes, por lo que las mismas serán trasladadas al Recinto Fiscal de la Coordinación Ejecutiva de Verificación de Comercio Exterior de la Tesorería de la Ciudad de México, adscrita a la Secretaría de Administración y Finanzas de la Ciudad de México ubicado en **Calle Oriente 233, Número 178, Colonia Agrícola Oriental, Código Postal 08500, Demarcación Territorial Iztacalco de esta ciudad**, con el objeto de proceder al levantamiento de su inventario físico y continuar con la instrumentación del Acta de Inicio de Procedimiento Administrativo en Materia Aduanera, cumpliendo las formalidades a que se refiere el artículo 150 de la Ley Aduanera.

DARMA/KE







**CIUDAD DE MÉXICO**  
CAPITAL DE LA TRANSFORMACIÓN

Número de orden: CVD0900006/25  
Expediente: CPA0900005/25

Por lo que siendo las **16:20 horas del 10 de marzo de 2025**, se suspendió el Acta de Inicio de Procedimiento Administrativo en Materia Aduanera de fecha **10 de marzo de 2025**, a efecto de que en las oficinas que ocupa el Recinto Fiscal, se continuara con la diligencia iniciada al amparo de la Orden de Visita Domiciliaria número **CVD0900006/25**, contenida en el oficio número **SAF/TCDMX/CEVCE/CVD00006/25**, de fecha **10 de marzo de 2025**.

Posteriormente, siendo las **17:05 horas del 10 de marzo de 2025**, el personal visitador adscrito a la Coordinación Ejecutiva de Verificación de Comercio Exterior, dependiente de la Tesorería de la Ciudad de México, adscrita a la Secretaría de Administración y Finanzas de la Ciudad de México, en compañía de los testigos, se constituyó en el domicilio que ocupa el Recinto Fiscal ubicado en: Calle Oriente 233, Número 178, Colonia Agrícola Oriental, Código Postal 08500, Demarcación Territorial Iztacalco de esta ciudad, a efecto de continuar con la verificación física y documental de la mercancía de origen y procedencia extranjera sujeta a revisión.

Acto seguido, siendo las **18:30 horas del 10 de marzo de 2025**, y toda vez que el **C. Luis Guillermo Franco**, hasta ese momento no se apersonó en las instalaciones de la Coordinación Ejecutiva de Verificación de Comercio Exterior, por lo que los visitadores en compañía de los testigos de asistencia, procedieron a levantar el inventario físico de las mercancías de origen y procedencia extranjera que se localizaron en el domicilio ubicado en **Calzada de la Ronda, número exterior 28, Colonia Ex Hipódromo de Peralvillo, Código Postal 06250, Demarcación Territorial Cuauhtémoc, Ciudad de México**.

Considerando que desde el inicio de las facultades de comprobación en el domicilio visitado el **C. Luis Guillermo Franco**, no exhibió documentación con la que pretendiera amparar la legal importación, tenencia o estancia en el país de las mercancías de origen y procedencia extranjera, y no se apersonó en las instalaciones del Recinto Fiscal de la Coordinación Ejecutiva de Verificación de Comercio Exterior, para dar continuidad a la verificación de la mercancía de procedencia extranjera, no existió persona alguna que exhibiera documentación con la que se pretendiera ampararla legal importación, tenencia o estancia en el país de las mercancías de origen y procedencia extranjera.

Se hizo constar por parte del personal visitador que, para los **TRESCIENTOS TREINTA CASOS** del apartado de Inventario físico del Acta de Inicio de Procedimiento Administrativo en Materia Aduanera, se levantó el Inventario de las mercancías consistentes del **Caso Uno al Caso Trescientos treinta**, descritas de la siguiente manera:

**CASO UNO AL DOSCIENTOS VEINTISIETE:** -----

CASO	CANTIDAD	UNIDAD DE MEDIDA	DESCRIPCIÓN	ORIGEN	MARCA	ESTILO / MODELO	TIPO	NON-024-SCFI	CAUSAL DE INCUMPLIMIENTO A LA NOM	ESTADO	OBSERVACIONES	CANTIDAD POR PIEZA
1	1	PIEZA	FARO AUTOMOTRIZ	REPÚBLICA CHECA	VOLKSWAGEN	SIN MODELO	SIN TIPO	NO CUMPLE	SIN ETIQUETADO COMERCIAL	USADO	SIN OBSERVACIONES	1
2	2	PIEZA	FARO AUTOMOTRIZ	CANADA	CHRYSLER	SIN MODELO	SIN TIPO	NO CUMPLE	SIN ETIQUETADO COMERCIAL	USADO	SIN OBSERVACIONES	2

DARM/KESG







SECRETARÍA DE ADMINISTRACIÓN Y FINANZAS  
TESORERÍA DE LA CIUDAD DE MÉXICO  
COORDINACIÓN EJECUTIVA DE VERIFICACIÓN DE COMERCIO EXTERIOR  
DIRECCIÓN DE PROCEDIMIENTOS LEGALES

CIUDAD DE MÉXICO  
CAPITAL DE LA TRANSFORMACIÓN

Número de orden: CVD0900006/25  
Expediente: CPA0900005/25

CASO	CANTIDAD	UNIDAD DE MEDIDA	DESCRIPCIÓN	ORIGEN	MARCA	ESTILO/ MODELO	TIPO	NOM-024- SCRI	CAUSAL DE INCUMPLIMIENTO A LA NOM	ESTADO	OBSERVACIONES	CANTIDAD POR PIEZA
3	1	PIEZA	CALAYERA AUTOMOTRIZ	COREA	SIN MARCA	SIN MODELO	SIN TIPO	NO CUMPLE	SIN ETIQUETADO COMERCIAL	USADO	SIN OBSERVACIONES	1
4	1	PIEZA	CALAYERA AUTOMOTRIZ	COREA	SIN MARCA	SIN MODELO	SIN TIPO	NO CUMPLE	SIN ETIQUETADO COMERCIAL	USADO	SIN OBSERVACIONES	1
5	1	PIEZA	CALAYERA AUTOMOTRIZ	CHINA	SUZUKI	SIN MODELO	SIN TIPO	NO CUMPLE	SIN ETIQUETADO COMERCIAL	USADO	SIN OBSERVACIONES	1
6	1	PIEZA	FARO AUTOMOTRIZ	BRASIL	FORD	SIN MODELO	SIN TIPO	NO CUMPLE	SIN ETIQUETADO COMERCIAL	USADO	SIN OBSERVACIONES	1
7	1	PIEZA	CALAYERA AUTOMOTRIZ	TAIWAN	CHEVROLET	SIN MODELO	SIN TIPO	NO CUMPLE	SIN ETIQUETADO COMERCIAL	USADO	SIN OBSERVACIONES	1
8	2	PIEZA	CALAYERA AUTOMOTRIZ	POLOÑA	VOLKSWAGEN	SIN MODELO	SIN TIPO	NO CUMPLE	SIN ETIQUETADO COMERCIAL	USADO	SIN OBSERVACIONES	2
9	1	PIEZA	FARO AUTOMOTRIZ	ESPAÑA	BMW	SIN MODELO	SIN TIPO	NO CUMPLE	SIN ETIQUETADO COMERCIAL	USADO	SIN OBSERVACIONES	1
10	2	PIEZA	FARO AUTOMOTRIZ	BRASIL	DOGE	SIN MODELO	SIN TIPO	NO CUMPLE	SIN ETIQUETADO COMERCIAL	USADO	SIN OBSERVACIONES	2
11	1	PIEZA	CALAYERA AUTOMOTRIZ	RUMANIA	RENAULT	SIN MODELO	SIN TIPO	NO CUMPLE	SIN ETIQUETADO COMERCIAL	USADO	SIN OBSERVACIONES	1
12	2	PIEZA	CALAYERA AUTOMOTRIZ	BRASIL	RENAULT	SIN MODELO	SIN TIPO	NO CUMPLE	SIN ETIQUETADO COMERCIAL	USADO	SIN OBSERVACIONES	2
13	1	PIEZA	CALAYERA AUTOMOTRIZ	BRASIL	RENAULT	SIN MODELO	SIN TIPO	NO CUMPLE	SIN ETIQUETADO COMERCIAL	USADO	SIN OBSERVACIONES	1
14	1	PIEZA	FARO AUTOMOTRIZ	BRASIL	RENAULT	SIN MODELO	SIN TIPO	NO CUMPLE	SIN ETIQUETADO COMERCIAL	USADO	SIN OBSERVACIONES	1
15	1	PIEZA	FARO AUTOMOTRIZ	BRASIL	RENAULT	SIN MODELO	SIN TIPO	NO CUMPLE	SIN ETIQUETADO COMERCIAL	USADO	SIN OBSERVACIONES	1
16	1	PIEZA	CALAYERA AUTOMOTRIZ	COREA	SUBARU	SIN MODELO	SIN TIPO	NO CUMPLE	SIN ETIQUETADO COMERCIAL	USADO	SIN OBSERVACIONES	1
17	2	PIEZA	CALAYERA AUTOMOTRIZ	COREA	CHEVROLET	SIN MODELO	SIN TIPO	NO CUMPLE	SIN ETIQUETADO COMERCIAL	USADO	SIN OBSERVACIONES	2
18	1	PIEZA	CALAYERA AUTOMOTRIZ	COREA	CHEVROLET	SIN MODELO	SIN TIPO	NO CUMPLE	SIN ETIQUETADO COMERCIAL	USADO	SIN OBSERVACIONES	1
19	1	PIEZA	CALAYERA AUTOMOTRIZ	COREA	CHEVROLET	SIN MODELO	SIN TIPO	NO CUMPLE	SIN ETIQUETADO COMERCIAL	USADO	SIN OBSERVACIONES	1
20	1	PIEZA	CALAYERA AUTOMOTRIZ	ITALIA	VOLVO	SIN MODELO	SIN TIPO	NO CUMPLE	SIN ETIQUETADO COMERCIAL	USADO	SIN OBSERVACIONES	1
21	2	PIEZA	CALAYERA AUTOMOTRIZ	CHINA	CHEVY	SIN MODELO	SIN TIPO	NO CUMPLE	SIN ETIQUETADO COMERCIAL	USADO	SIN OBSERVACIONES	2
22	1	PIEZA	CALAYERA AUTOMOTRIZ	COREA	GENERAL MOTORS	SIN MODELO	SIN TIPO	NO CUMPLE	SIN ETIQUETADO COMERCIAL	USADO	SIN OBSERVACIONES	1
23	1	PIEZA	FARO AUTOMOTRIZ	INDIA	VOLKSWAGEN	SIN MODELO	SIN TIPO	NO CUMPLE	SIN ETIQUETADO COMERCIAL	USADO	SIN OBSERVACIONES	1
24	1	PIEZA	CALAYERA AUTOMOTRIZ	CHINA	UNION	SIN MODELO	SIN TIPO	NO CUMPLE	SIN ETIQUETADO COMERCIAL	USADO	SIN OBSERVACIONES	1
25	1	PIEZA	CALAYERA AUTOMOTRIZ	CHINA	UNION	SIN MODELO	SIN TIPO	NO CUMPLE	SIN ETIQUETADO COMERCIAL	USADO	SIN OBSERVACIONES	1

DARM/KG86

Página 6 de 157

Calle Oriente 233 No. 178, Col. Agrícola Oriental,  
Demarcación Territorial Iztacalco, C.P. 08500,  
Ciudad de México.  
Tel. 55 57 01 47 46 ext. 1105



2025  
Año de  
La Mujer  
Indígena

70  
AÑOS  
DE LA FUNDACIÓN DE  
TENOCHTITLAN





SECRETARÍA DE ADMINISTRACIÓN Y FINANZAS  
TESORERÍA DE LA CIUDAD DE MÉXICO  
COORDINACIÓN EJECUTIVA DE VERIFICACIÓN DE COMERCIO EXTERIOR  
DIRECCIÓN DE PROCEDIMIENTOS LEGALES

CIUDAD DE MÉXICO  
CAPITAL DE LA TRANSFORMACIÓN

Número de orden: CVD0900006/25  
Expediente: CPA0900005/25

CASO	CANTIDAD	UNIDAD DE MEDIDA	DESCRIPCIÓN	ORIGEN	MARCA	ESTILO / MODELO	TIPO	NOM-024-SCFI	CAUSAL DE INCUMPLIMIENTO A LA NOM	ESTADO	OBSERVACIONES	CANTIDAD POR PIEZA
26	2	PIEZA	CALAVERA AUTOMOTRIZ	REPÚBLICA CHECA	SIN MARCA	SIN MODELO	SIN TIPO	NO CUMPLE	SIN ETIQUETADO COMERCIAL	USADO	SIN OBSERVACIONES	2
27	2	PIEZA	CALAVERA AUTOMOTRIZ	REPÚBLICA CHECA	SIN MARCA	SIN MODELO	SIN TIPO	NO CUMPLE	SIN ETIQUETADO COMERCIAL	USADO	SIN OBSERVACIONES	2
28	1	PIEZA	CALAVERA AUTOMOTRIZ	REPÚBLICA CHECA	SIN MARCA	SIN MODELO	SIN TIPO	NO CUMPLE	SIN ETIQUETADO COMERCIAL	USADO	SIN OBSERVACIONES	1
29	1	PIEZA	FARO AUTOMOTRIZ	REPÚBLICA CHECA	VOLKSWAGEN	SIN MODELO	SIN TIPO	NO CUMPLE	SIN ETIQUETADO COMERCIAL	USADO	SIN OBSERVACIONES	1
30	3	PIEZA	FARO AUTOMOTRIZ	TAIWAN	SIN MARCA	SIN MODELO	SIN TIPO	NO CUMPLE	SIN ETIQUETADO COMERCIAL	USADO	SIN OBSERVACIONES	3
31	13	PIEZA	CALAVERA AUTOMOTRIZ	TAIWAN	SIN MARCA	SIN MODELO	SIN TIPO	NO CUMPLE	SIN ETIQUETADO COMERCIAL	USADO	SIN OBSERVACIONES	13
32	2	PIEZA	CALAVERA AUTOMOTRIZ	POLONIA	PEUGEOT	SIN MODELO	SIN TIPO	NO CUMPLE	SIN ETIQUETADO COMERCIAL	USADO	SIN OBSERVACIONES	2
33	2	PIEZA	CALAVERA AUTOMOTRIZ	POLONIA	PEUGEOT	SIN MODELO	SIN TIPO	NO CUMPLE	SIN ETIQUETADO COMERCIAL	USADO	SIN OBSERVACIONES	2
34	2	PIEZA	FARO AUTOMOTRIZ	JAPÓN	SIN MARCA	SIN MODELO	SIN TIPO	NO CUMPLE	SIN ETIQUETADO COMERCIAL	USADO	SIN OBSERVACIONES	2
35	4	PIEZA	CALAVERA AUTOMOTRIZ	JAPÓN	SIN MARCA	SIN MODELO	SIN TIPO	NO CUMPLE	SIN ETIQUETADO COMERCIAL	USADO	SIN OBSERVACIONES	4
36	7	PIEZA	CALAVERA AUTOMOTRIZ	CHINA	PEUGEOT	SIN MODELO	SIN TIPO	NO CUMPLE	SIN ETIQUETADO COMERCIAL	USADO	SIN OBSERVACIONES	7
37	2	PIEZA	FARO AUTOMOTRIZ	BRASIL	VOLKSWAGEN	SIN MODELO	SIN TIPO	NO CUMPLE	SIN ETIQUETADO COMERCIAL	USADO	SIN OBSERVACIONES	2
38	6	PIEZA	CALAVERA AUTOMOTRIZ	BRASIL	VOLKSWAGEN	SIN MODELO	SIN TIPO	NO CUMPLE	SIN ETIQUETADO COMERCIAL	USADO	SIN OBSERVACIONES	6
39	1	PIEZA	FARO AUTOMOTRIZ	CHINA	AUDI	SIN MODELO	SIN TIPO	NO CUMPLE	SIN ETIQUETADO COMERCIAL	USADO	SIN OBSERVACIONES	1
40	2	PIEZA	CALAVERA AUTOMOTRIZ	CHINA	AUDI	SIN MODELO	SIN TIPO	NO CUMPLE	SIN ETIQUETADO COMERCIAL	USADO	SIN OBSERVACIONES	2
41	2	PIEZA	FARO AUTOMOTRIZ	ESTADOS UNIDOS	SIN MARCA	SIN MODELO	SIN TIPO	NO CUMPLE	SIN ETIQUETADO COMERCIAL	USADO	SIN OBSERVACIONES	2
42	2	PIEZA	CALAVERA AUTOMOTRIZ	ESTADOS UNIDOS	SIN MARCA	SIN MODELO	SIN TIPO	NO CUMPLE	SIN ETIQUETADO COMERCIAL	USADO	SIN OBSERVACIONES	2
43	1	PIEZA	FARO AUTOMOTRIZ	INDONESIA	TOYOTA	SIN MODELO	SIN TIPO	NO CUMPLE	SIN ETIQUETADO COMERCIAL	USADO	SIN OBSERVACIONES	1
44	2	PIEZA	CALAVERA AUTOMOTRIZ	INDONESIA	TOYOTA	SIN MODELO	SIN TIPO	NO CUMPLE	SIN ETIQUETADO COMERCIAL	USADO	SIN OBSERVACIONES	2
45	1	PIEZA	FARO AUTOMOTRIZ	CANADA	SIN MARCA	SIN MODELO	SIN TIPO	NO CUMPLE	SIN ETIQUETADO COMERCIAL	USADO	SIN OBSERVACIONES	1
46	1	PIEZA	FARO AUTOMOTRIZ	POLONIA	SIN MARCA	SIN MODELO	SIN TIPO	NO CUMPLE	SIN ETIQUETADO COMERCIAL	USADO	SIN OBSERVACIONES	1
47	1	PIEZA	CALAVERA AUTOMOTRIZ	INGLATERRA	SIN MARCA	SIN MODELO	SIN TIPO	NO CUMPLE	SIN ETIQUETADO COMERCIAL	USADO	SIN OBSERVACIONES	1
48	2	PIEZA	FARO AUTOMOTRIZ	REPÚBLICA CHECA	MERCEDES BENZ	SIN MODELO	SIN TIPO	NO CUMPLE	SIN ETIQUETADO COMERCIAL	USADO	SIN OBSERVACIONES	2

DARM/KECC

Página 7 de 157

Calle Oriente 233 No. 178, Col. Agrícola Oriental,  
Demarcación Territorial Iztacalco, C.P. 08500,  
Ciudad de México.  
Tel. 55 57 01 47 46 ext. 1105



2025  
Año de  
La Mujer  
Indígena

70  
AÑOS  
DE LA FUNDACIÓN DE  
TENOXHTITLAN





SECRETARÍA DE ADMINISTRACIÓN Y FINANZAS  
TESORERÍA DE LA CIUDAD DE MÉXICO  
COORDINACIÓN EJECUTIVA DE VERIFICACIÓN DE COMERCIO EXTERIOR  
DIRECCIÓN DE PROCEDIMIENTOS LEGALES

CIUDAD DE MÉXICO  
CAPITAL DE LA TRANSFORMACIÓN

Número de orden: CVD0900006/25  
Expediente: CPA0900005/25

CASO	CANTIDAD	UNIDAD DE MEDIDA	DESCRIPCIÓN	ORIGEN	MARCA	ESTILO/ MODELO	TIPO	NOM-024- SCH	CAUSAL DE INCUMPLIMIENTO A LA NOM	ESTADO	OBSERVACIONES	CANTIDAD POR PIEZA
49	1	PIEZA	FARO AUTOMOTRIZ	FRANCIA	VOLKSWAGEN	SIN MODELO	SIN TIPO	NO CUMPLE	SIN ETIQUETADO COMERCIAL	USADO	SIN OBSERVACIONES	1
50	1	PIEZA	FARO AUTOMOTRIZ	INDONESIA	FORD	SIN MODELO	SIN TIPO	NO CUMPLE	SIN ETIQUETADO COMERCIAL	USADO	SIN OBSERVACIONES	1
51	3	PIEZA	CALAYERA AUTOMOTRIZ	CANADA	BUICK	SIN MODELO	SIN TIPO	NO CUMPLE	SIN ETIQUETADO COMERCIAL	USADO	SIN OBSERVACIONES	3
52	1	PIEZA	FARO AUTOMOTRIZ	AUSTRIA	MERCEDES BENZ	SIN MODELO	SIN TIPO	NO CUMPLE	SIN ETIQUETADO COMERCIAL	USADO	SIN OBSERVACIONES	1
53	1	PIEZA	CALAYERA AUTOMOTRIZ	ESPAÑA	SEAT	SIN MODELO	SIN TIPO	NO CUMPLE	SIN ETIQUETADO COMERCIAL	USADO	SIN OBSERVACIONES	1
54	2	PIEZA	CALAYERA AUTOMOTRIZ	CHINA	CHEVROLET	SIN MODELO	SIN TIPO	NO CUMPLE	SIN ETIQUETADO COMERCIAL	USADO	SIN OBSERVACIONES	2
55	2	PIEZA	CALAYERA AUTOMOTRIZ	BRASIL	VOLKSWAGEN	SIN MODELO	SIN TIPO	NO CUMPLE	SIN ETIQUETADO COMERCIAL	USADO	SIN OBSERVACIONES	2
56	2	PIEZA	FARO AUTOMOTRIZ	CHINA	HYUNDAI	SIN MODELO	SIN TIPO	NO CUMPLE	SIN ETIQUETADO COMERCIAL	USADO	SIN OBSERVACIONES	2
57	3	PIEZA	CALAYERA AUTOMOTRIZ	CHINA	HYUNDAI	SIN MODELO	SIN TIPO	NO CUMPLE	SIN ETIQUETADO COMERCIAL	USADO	SIN OBSERVACIONES	3
58	1	PIEZA	FARO AUTOMOTRIZ	REPÚBLICA CHECA	HYUNDAI	SIN MODELO	SIN TIPO	NO CUMPLE	SIN ETIQUETADO COMERCIAL	USADO	SIN OBSERVACIONES	1
59	7	PIEZA	CALAYERA AUTOMOTRIZ	REPÚBLICA CHECA	HYUNDAI	SIN MODELO	SIN TIPO	NO CUMPLE	SIN ETIQUETADO COMERCIAL	USADO	SIN OBSERVACIONES	7
60	1	PIEZA	FARO AUTOMOTRIZ	ESTADOS UNIDOS	GENERAL MOTORS	SIN MODELO	SIN TIPO	NO CUMPLE	SIN ETIQUETADO COMERCIAL	USADO	SIN OBSERVACIONES	1
61	6	PIEZA	CALAYERA AUTOMOTRIZ	ESTADOS UNIDOS	GENERAL MOTORS	SIN MODELO	SIN TIPO	NO CUMPLE	SIN ETIQUETADO COMERCIAL	USADO	SIN OBSERVACIONES	6
62	3	PIEZA	CALAYERA AUTOMOTRIZ	BRASIL	GENERAL MOTORS	SIN MODELO	SIN TIPO	NO CUMPLE	SIN ETIQUETADO COMERCIAL	USADO	SIN OBSERVACIONES	3
63	1	PIEZA	FARO AUTOMOTRIZ	CHINA	GENERAL MOTORS	SIN MODELO	SIN TIPO	NO CUMPLE	SIN ETIQUETADO COMERCIAL	USADO	SIN OBSERVACIONES	1
64	4	PIEZA	CALAYERA AUTOMOTRIZ	CHINA	GENERAL MOTORS	SIN MODELO	SIN TIPO	NO CUMPLE	SIN ETIQUETADO COMERCIAL	USADO	SIN OBSERVACIONES	4
65	3	PIEZA	CALAYERA AUTOMOTRIZ	CANADA	GENERAL MOTORS	SIN MODELO	SIN TIPO	NO CUMPLE	SIN ETIQUETADO COMERCIAL	USADO	SIN OBSERVACIONES	3
66	1	PIEZA	FARO AUTOMOTRIZ	CHINA	GENERAL MOTORS	SIN MODELO	SIN TIPO	NO CUMPLE	SIN ETIQUETADO COMERCIAL	USADO	SIN OBSERVACIONES	1
67	12	PIEZA	CALAYERA AUTOMOTRIZ	CHINA	GENERAL MOTORS	SIN MODELO	SIN TIPO	NO CUMPLE	SIN ETIQUETADO COMERCIAL	USADO	SIN OBSERVACIONES	12
68	1	PIEZA	CALAYERA AUTOMOTRIZ	POLONIA	RENAULT	SIN MODELO	SIN TIPO	NO CUMPLE	SIN ETIQUETADO COMERCIAL	USADO	SIN OBSERVACIONES	1
69	4	PIEZA	FARO AUTOMOTRIZ	CHINA	RENAULT	SIN MODELO	SIN TIPO	NO CUMPLE	SIN ETIQUETADO COMERCIAL	USADO	SIN OBSERVACIONES	4
70	36	PIEZA	CALAYERA AUTOMOTRIZ	CHINA	RENAULT	SIN MODELO	SIN TIPO	NO CUMPLE	SIN ETIQUETADO COMERCIAL	USADO	SIN OBSERVACIONES	36
71	1	PIEZA	FARO AUTOMOTRIZ	INDIA	RENAULT	SIN MODELO	SIN TIPO	NO CUMPLE	SIN ETIQUETADO COMERCIAL	USADO	SIN OBSERVACIONES	1

DARM/KCSG

Página 8 de 157

Calle Oriente 233 No. 178, Col. Agrícola Oriental,  
Demarcación Territorial Iztacalco, C.P. 08500,  
Ciudad de México.  
Tel. 55 57 01 47 46 ext. 1105



2025  
Año de  
La Mujer  
Indígena

70  
AÑOS  
DE LA FUNDACIÓN DE  
TENOXITILAN





SECRETARÍA DE ADMINISTRACIÓN Y FINANZAS  
TESORERÍA DE LA CIUDAD DE MÉXICO  
COORDINACIÓN EJECUTIVA DE VERIFICACIÓN DE COMERCIO EXTERIOR  
DIRECCIÓN DE PROCEDIMIENTOS LEGALES

CIUDAD DE MÉXICO  
CAPITAL DE LA TRANSFORMACIÓN

Número de orden: CVD0900006/25  
Expediente: CPA0900005/25

CASO	CANTIDAD	UNIDAD DE MEDIDA	DESCRIPCIÓN	ORIGEN	MARCA	ESTILO / MODELO	TIPO	NOM-004-SCFI	CUMPLIMIENTO A LA NOM	ESTADO	OBSERVACIONES	CANTIDAD POR PIEZA
72	1	PIEZA	CALAVERA AUTOMOTRIZ	INDIA	RENAULT	SIN MODELO	SIN TIPO	NO CUMPLE	SIN ETIQUETADO COMERCIAL	USADO	SIN OBSERVACIONES	1
73	2	PIEZA	CALAVERA AUTOMOTRIZ	ITALIA	AUDI	SIN MODELO	SIN TIPO	NO CUMPLE	SIN ETIQUETADO COMERCIAL	USADO	SIN OBSERVACIONES	2
74	1	PIEZA	CALAVERA AUTOMOTRIZ	CHINA	AUDI	SIN MODELO	SIN TIPO	NO CUMPLE	SIN ETIQUETADO COMERCIAL	USADO	SIN OBSERVACIONES	1
75	1	PIEZA	FARO AUTOMOTRIZ	POLOÑA	AUDI	SIN MODELO	SIN TIPO	NO CUMPLE	SIN ETIQUETADO COMERCIAL	USADO	SIN OBSERVACIONES	1
76	10	PIEZA	CALAVERA AUTOMOTRIZ	POLOÑA	AUDI	SIN MODELO	SIN TIPO	NO CUMPLE	SIN ETIQUETADO COMERCIAL	USADO	SIN OBSERVACIONES	10
77	112	PIEZA	CALAVERA AUTOMOTRIZ	CHINA	MAZDA	SIN MODELO	SIN TIPO	NO CUMPLE	SIN ETIQUETADO COMERCIAL	USADO	SIN OBSERVACIONES	112
78	18	PIEZA	FARO AUTOMOTRIZ	CHINA	MAZDA	SIN MODELO	SIN TIPO	NO CUMPLE	SIN ETIQUETADO COMERCIAL	USADO	SIN OBSERVACIONES	18
79	2	PIEZA	CALAVERA AUTOMOTRIZ	ESTADOS UNIDOS	HONDA	SIN MODELO	SIN TIPO	NO CUMPLE	SIN ETIQUETADO COMERCIAL	USADO	SIN OBSERVACIONES	2
80	191	PIEZA	CALAVERA AUTOMOTRIZ	CHINA	HONDA	SIN MODELO	SIN TIPO	NO CUMPLE	SIN ETIQUETADO COMERCIAL	USADO	SIN OBSERVACIONES	191
81	19	PIEZA	FARO AUTOMOTRIZ	CHINA	HONDA	SIN MODELO	SIN TIPO	NO CUMPLE	SIN ETIQUETADO COMERCIAL	USADO	SIN OBSERVACIONES	19
82	3	PIEZA	CALAVERA AUTOMOTRIZ	TAJANDIA	HONDA	SIN MODELO	SIN TIPO	NO CUMPLE	SIN ETIQUETADO COMERCIAL	USADO	SIN OBSERVACIONES	3
83	2	PIEZA	FARO AUTOMOTRIZ	CHINA	VOLKSWAGEN	SIN MODELO	SIN TIPO	NO CUMPLE	SIN ETIQUETADO COMERCIAL	USADO	SIN OBSERVACIONES	2
84	6	PIEZA	ESPEJO LATERAL AUTOMOTRIZ	CHINA	SIN MARCA	SIN MODELO	SIN TIPO	NO CUMPLE	SIN ETIQUETADO COMERCIAL	USADO	SIN OBSERVACIONES	6
85	2	PIEZA	CALAVERA AUTOMOTRIZ	TAIWAN	SIN MARCA	SIN MODELO	SIN TIPO	NO CUMPLE	SIN ETIQUETADO COMERCIAL	USADO	SIN OBSERVACIONES	2
86	2	PIEZA	CALAVERA AUTOMOTRIZ	CHINA	SIN MARCA	SIN MODELO	SIN TIPO	NO CUMPLE	SIN ETIQUETADO COMERCIAL	USADO	SIN OBSERVACIONES	2
87	2	PIEZA	FARO AUTOMOTRIZ	CHINA	NISSAN	SIN MODELO	SIN TIPO	NO CUMPLE	SIN ETIQUETADO COMERCIAL	USADO	SIN OBSERVACIONES	2
88	48	PIEZA	CALAVERA AUTOMOTRIZ	CHINA	NISSAN	SIN MODELO	SIN TIPO	NO CUMPLE	SIN ETIQUETADO COMERCIAL	USADO	SIN OBSERVACIONES	48
89	3	PIEZA	CALAVERA AUTOMOTRIZ	POLOÑA	SEAT	SIN MODELO	SIN TIPO	NO CUMPLE	SIN ETIQUETADO COMERCIAL	USADO	SIN OBSERVACIONES	3
90	4	PIEZA	CALAVERA AUTOMOTRIZ	CHINA	BMW	SIN MODELO	SIN TIPO	NO CUMPLE	SIN ETIQUETADO COMERCIAL	USADO	SIN OBSERVACIONES	4
91	3	PIEZA	CALAVERA AUTOMOTRIZ	POLOÑA	BMW	SIN MODELO	SIN TIPO	NO CUMPLE	SIN ETIQUETADO COMERCIAL	USADO	SIN OBSERVACIONES	3
92	1	PIEZA	CALAVERA AUTOMOTRIZ	ESTADOS UNIDOS	BMW	SIN MODELO	SIN TIPO	NO CUMPLE	SIN ETIQUETADO COMERCIAL	USADO	SIN OBSERVACIONES	1
93	4	PIEZA	CALAVERA AUTOMOTRIZ	CHINA	BMW	SIN MODELO	SIN TIPO	NO CUMPLE	SIN ETIQUETADO COMERCIAL	USADO	SIN OBSERVACIONES	4
94	10	PIEZA	CALAVERA AUTOMOTRIZ	COREA	BMW	SIN MODELO	SIN TIPO	NO CUMPLE	SIN ETIQUETADO COMERCIAL	USADO	SIN OBSERVACIONES	10

DAR/KEG

Página 9 de 157

Calle Oriente 233 No. 178, Col. Agrícola Oriental,  
Demarcación Territorial Iztacalco, C.P. 08500,  
Ciudad de México.  
Tel. 55 57 01 47 46 ext. 1105



2025  
Año de  
La Mujer  
Indígena

70  
AÑOS  
DE LA FUNDACIÓN DE  
TENOCHTITLAN





SECRETARÍA DE ADMINISTRACIÓN Y FINANZAS  
TESORERÍA DE LA CIUDAD DE MÉXICO  
COORDINACIÓN EJECUTIVA DE VERIFICACIÓN DE COMERCIO EXTERIOR  
DIRECCIÓN DE PROCEDIMIENTOS LEGALES

CIUDAD DE MÉXICO  
CAPITAL DE LA TRANSFORMACIÓN

Número de orden: CVD0900006/25  
Expediente: CPA0900005/25

CAGO	CANTIDAD	UNIDAD DE MEDIDA	DESCRIPCIÓN	ORIGEN	MARCA	ESTILO / MODELO	TIPO	MM-024-SCFI	CAUSAL DE INCUMPLIMIENTO A LA NOM	ESTADO	OBSERVACIONES	CANTIDAD POR PIEZA
95	1	PIEZA	FARO AUTOMOTRIZ	REPÚBLICA CHECA	BMW	SIN MODELO	SIN TIPO	NO CUMPLE	SIN ETIQUETADO COMERCIAL	USADO	SIN OBSERVACIONES	1
96	6	PIEZA	CALAYERA AUTOMOTRIZ	ALEMANIA	BMW	SIN MODELO	SIN TIPO	NO CUMPLE	SIN ETIQUETADO COMERCIAL	USADO	SIN OBSERVACIONES	6
97	5	PIEZA	CALAYERA AUTOMOTRIZ	BRASIL	FIAT	SIN MODELO	SIN TIPO	NO CUMPLE	SIN ETIQUETADO COMERCIAL	USADO	SIN OBSERVACIONES	5
98	5	PIEZA	CALAYERA AUTOMOTRIZ	CHINA	FIAT	SIN MODELO	SIN TIPO	NO CUMPLE	SIN ETIQUETADO COMERCIAL	USADO	SIN OBSERVACIONES	5
99	6	PIEZA	FARO AUTOMOTRIZ	CHINA	FIAT	SIN MODELO	SIN TIPO	NO CUMPLE	SIN ETIQUETADO COMERCIAL	USADO	SIN OBSERVACIONES	6
100	4	PIEZA	FARO AUTOMOTRIZ	CHINA	HYUNDAI	SIN MODELO	SIN TIPO	NO CUMPLE	SIN ETIQUETADO COMERCIAL	USADO	SIN OBSERVACIONES	4
101	63	PIEZA	CALAYERA AUTOMOTRIZ	CHINA	HYUNDAI	SIN MODELO	SIN TIPO	NO CUMPLE	SIN ETIQUETADO COMERCIAL	USADO	SIN OBSERVACIONES	63
102	16	PIEZA	CALAYERA AUTOMOTRIZ	CHINA	FORD	SIN MODELO	SIN TIPO	NO CUMPLE	SIN ETIQUETADO COMERCIAL	USADO	SIN OBSERVACIONES	16
103	5	PIEZA	FARO AUTOMOTRIZ	CHINA	FORD	SIN MODELO	SIN TIPO	NO CUMPLE	SIN ETIQUETADO COMERCIAL	USADO	SIN OBSERVACIONES	5
104	10	PIEZA	CALAYERA AUTOMOTRIZ	INDIA	FORD	SIN MODELO	SIN TIPO	NO CUMPLE	SIN ETIQUETADO COMERCIAL	USADO	SIN OBSERVACIONES	10
105	9	PIEZA	FARO AUTOMOTRIZ	INDIA	FORD	SIN MODELO	SIN TIPO	NO CUMPLE	SIN ETIQUETADO COMERCIAL	USADO	SIN OBSERVACIONES	9
106	3	PIEZA	FARO AUTOMOTRIZ	ESPAÑA	FORD	SIN MODELO	SIN TIPO	NO CUMPLE	SIN ETIQUETADO COMERCIAL	USADO	SIN OBSERVACIONES	3
107	9	PIEZA	CALAYERA AUTOMOTRIZ	ESPAÑA	FORD	SIN MODELO	SIN TIPO	NO CUMPLE	SIN ETIQUETADO COMERCIAL	USADO	SIN OBSERVACIONES	9
108	9	PIEZA	FARO AUTOMOTRIZ	CHINA	FORD	SIN MODELO	SIN TIPO	NO CUMPLE	SIN ETIQUETADO COMERCIAL	USADO	SIN OBSERVACIONES	9
109	1	PIEZA	FARO AUTOMOTRIZ	ESTADOS UNIDOS	FORD	SIN MODELO	SIN TIPO	NO CUMPLE	SIN ETIQUETADO COMERCIAL	USADO	SIN OBSERVACIONES	1
110	60	PIEZA	CALAYERA AUTOMOTRIZ	CHINA	FORD	SIN MODELO	SIN TIPO	NO CUMPLE	SIN ETIQUETADO COMERCIAL	USADO	SIN OBSERVACIONES	60
111	8	PIEZA	CALAYERA AUTOMOTRIZ	ESTADOS UNIDOS	HYUNDAI	SIN MODELO	SIN TIPO	NO CUMPLE	SIN ETIQUETADO COMERCIAL	USADO	SIN OBSERVACIONES	8
112	3	PIEZA	CALAYERA AUTOMOTRIZ	CHINA	CHRYSLER	SIN MODELO	SIN TIPO	NO CUMPLE	SIN ETIQUETADO COMERCIAL	USADO	SIN OBSERVACIONES	3
113	2	PIEZA	CALAYERA AUTOMOTRIZ	CHINA	CHRYSLER	SIN MODELO	SIN TIPO	NO CUMPLE	SIN ETIQUETADO COMERCIAL	USADO	SIN OBSERVACIONES	2
114	4	PIEZA	CALAYERA AUTOMOTRIZ	TAILANDIA	TOYOTA	SIN MODELO	SIN TIPO	NO CUMPLE	SIN ETIQUETADO COMERCIAL	USADO	SIN OBSERVACIONES	4
115	90	PIEZA	CALAYERA AUTOMOTRIZ	CHINA	TOYOTA	SIN MODELO	SIN TIPO	NO CUMPLE	SIN ETIQUETADO COMERCIAL	USADO	SIN OBSERVACIONES	90
116	9	PIEZA	FARO AUTOMOTRIZ	CHINA	TOYOTA	SIN MODELO	SIN TIPO	NO CUMPLE	SIN ETIQUETADO COMERCIAL	USADO	SIN OBSERVACIONES	9
117	1	PIEZA	FARO AUTOMOTRIZ	ESLOVAQUIA	SKA	SIN MODELO	SIN TIPO	NO CUMPLE	SIN ETIQUETADO COMERCIAL	USADO	SIN OBSERVACIONES	1

DARM/KER

Página 10 de 157

Calle Oriente 233 No. 178, Col. Agrícola Oriental,  
Demarcación Territorial Iztacalco, C.P. 08500,  
Ciudad de México.  
Tel. 55 57 01 47 46 ext. 1105



2025  
Año de  
La Mujer  
Indígena

70  
AÑOS  
DE LA FUNDACIÓN DE  
TENOCHTITLAN





SECRETARÍA DE ADMINISTRACIÓN Y FINANZAS  
TESORERÍA DE LA CIUDAD DE MÉXICO  
COORDINACIÓN EJECUTIVA DE VERIFICACIÓN DE COMERCIO EXTERIOR  
DIRECCIÓN DE PROCEDIMIENTOS LEGALES

CIUDAD DE MÉXICO  
CAPITAL DE LA TRANSFORMACIÓN

Número de orden: CVD0900006/25  
Expediente: CPA0900005/25

CASO	CANTIDAD	UNIDAD DE MEDIDA	DESCRIPCIÓN	ORIGEN	MARCA	ESTILO / MODELO	TIPO	NOM-024-SCFI	CUMPLIMIENTO A LA NOM	ESTADO	OBSERVACIONES	CANTIDAD POR PIEZA
118	84	PIEZA	CALAVERA AUTOMOTRIZ	CHINA	KIA	SIN MODELO	SIN TIPO	NO CUMPLE	SIN ETIQUETADO COMERCIAL	USADO	SIN OBSERVACIONES	84
119	14	PIEZA	FARO AUTOMOTRIZ	CHINA	KIA	SIN MODELO	SIN TIPO	NO CUMPLE	SIN ETIQUETADO COMERCIAL	USADO	SIN OBSERVACIONES	14
120	1	PIEZA	CALAVERA AUTOMOTRIZ	ITALIA	MINI	SIN MODELO	SIN TIPO	NO CUMPLE	SIN ETIQUETADO COMERCIAL	USADO	SIN OBSERVACIONES	1
121	2	PIEZA	CALAVERA AUTOMOTRIZ	TAIWAN	CHRYSLER	SIN MODELO	SIN TIPO	NO CUMPLE	SIN ETIQUETADO COMERCIAL	USADO	SIN OBSERVACIONES	2
122	1	PIEZA	CALAVERA AUTOMOTRIZ	CHINA	FORD	SIN MODELO	SIN TIPO	NO CUMPLE	SIN ETIQUETADO COMERCIAL	USADO	SIN OBSERVACIONES	1
123	1	PIEZA	CALAVERA AUTOMOTRIZ	CHINA	NISSAN	SIN MODELO	SIN TIPO	NO CUMPLE	SIN ETIQUETADO COMERCIAL	USADO	SIN OBSERVACIONES	1
124	4	PIEZA	CALAVERA AUTOMOTRIZ	CHINA	MINI	SIN MODELO	SIN TIPO	NO CUMPLE	SIN ETIQUETADO COMERCIAL	USADO	SIN OBSERVACIONES	4
125	1	PIEZA	FARO AUTOMOTRIZ	CHINA	MINI	SIN MODELO	SIN TIPO	NO CUMPLE	SIN ETIQUETADO COMERCIAL	USADO	SIN OBSERVACIONES	1
126	2	PIEZA	FARO AUTOMOTRIZ	ESPAÑA	MINI	SIN MODELO	SIN TIPO	NO CUMPLE	SIN ETIQUETADO COMERCIAL	USADO	SIN OBSERVACIONES	2
127	48	PIEZA	CALAVERA AUTOMOTRIZ	CHINA	KIA	SIN MODELO	SIN TIPO	NO CUMPLE	SIN ETIQUETADO COMERCIAL	USADO	SIN OBSERVACIONES	48
128	1	PIEZA	FARO AUTOMOTRIZ	CHINA	KIA	SIN MODELO	SIN TIPO	NO CUMPLE	SIN ETIQUETADO COMERCIAL	USADO	SIN OBSERVACIONES	1
129	1	PIEZA	CALAVERA AUTOMOTRIZ	CHINA	VOLKSWAGEN	SIN MODELO	SIN TIPO	NO CUMPLE	SIN ETIQUETADO COMERCIAL	USADO	SIN OBSERVACIONES	1
130	2	PIEZA	FARO AUTOMOTRIZ	REPUBLICA CHECA	VOLKSWAGEN	SIN MODELO	SIN TIPO	NO CUMPLE	SIN ETIQUETADO COMERCIAL	USADO	SIN OBSERVACIONES	2
131	2	PIEZA	CALAVERA AUTOMOTRIZ	ALEMANIA	VOLKSWAGEN	SIN MODELO	SIN TIPO	NO CUMPLE	SIN ETIQUETADO COMERCIAL	USADO	SIN OBSERVACIONES	2
132	5	PIEZA	CALAVERA AUTOMOTRIZ	POLONIA	VOLKSWAGEN	SIN MODELO	SIN TIPO	NO CUMPLE	SIN ETIQUETADO COMERCIAL	USADO	SIN OBSERVACIONES	5
133	1	PIEZA	CALAVERA AUTOMOTRIZ	COREA	VOLKSWAGEN	SIN MODELO	SIN TIPO	NO CUMPLE	SIN ETIQUETADO COMERCIAL	USADO	SIN OBSERVACIONES	1
134	17	PIEZA	CALAVERA AUTOMOTRIZ	ESLOVAQUIA	VOLKSWAGEN	SIN MODELO	SIN TIPO	NO CUMPLE	SIN ETIQUETADO COMERCIAL	USADO	SIN OBSERVACIONES	17
135	4	PIEZA	FARO AUTOMOTRIZ	CHINA	VOLKSWAGEN	SIN MODELO	SIN TIPO	NO CUMPLE	SIN ETIQUETADO COMERCIAL	USADO	SIN OBSERVACIONES	4
136	89	PIEZA	CALAVERA AUTOMOTRIZ	CHINA	VOLKSWAGEN	SIN MODELO	SIN TIPO	NO CUMPLE	SIN ETIQUETADO COMERCIAL	USADO	SIN OBSERVACIONES	89
137	68	PIEZA	CALAVERA AUTOMOTRIZ	CHINA	VOLKSWAGEN	SIN MODELO	SIN TIPO	NO CUMPLE	SIN ETIQUETADO COMERCIAL	USADO	SIN OBSERVACIONES	68
138	3	PIEZA	FARO AUTOMOTRIZ	BRASIL	VOLKSWAGEN	SIN MODELO	SIN TIPO	NO CUMPLE	SIN ETIQUETADO COMERCIAL	USADO	SIN OBSERVACIONES	3
139	2	PIEZA	CALAVERA AUTOMOTRIZ	ESLOVENIA	VOLKSWAGEN	SIN MODELO	SIN TIPO	NO CUMPLE	SIN ETIQUETADO COMERCIAL	USADO	SIN OBSERVACIONES	2
140	1	PIEZA	FARO AUTOMOTRIZ	AUSTRIA	AUDI	SIN MODELO	SIN TIPO	NO CUMPLE	SIN ETIQUETADO COMERCIAL	USADO	SIN OBSERVACIONES	1

DARMIKERO

Página 11 de 157

Calle Oriente 233 No. 178, Col. Agrícola Oriental,  
Demarcación Territorial Iztacalco, C.P. 08500,  
Ciudad de México.  
Tel. 55 57 01 47 46 ext. 1105







SECRETARÍA DE ADMINISTRACIÓN Y FINANZAS  
TESORERÍA DE LA CIUDAD DE MÉXICO  
COORDINACIÓN EJECUTIVA DE VERIFICACIÓN DE COMERCIO EXTERIOR  
DIRECCIÓN DE PROCEDIMIENTOS LEGALES

CIUDAD DE MÉXICO  
CAPITAL DE LA TRANSFORMACIÓN

Número de orden: CVD0900006/25  
Expediente: CPA0900005/25

CASO	CANTIDAD	UNIDAD DE MEDIDA	DESCRIPCIÓN	ORIGEN	MARCA	ESTILO/ MODELO	TIPO	NON-024- SEFI	CAUSAL DE INCUMPLIMIENTO A LA NOM	ESTADO	OBSERVACIONES	CANTIDAD POR PIEZA
141	2	PIEZA	CALAVERA AUTOMOTRIZ	INDIA	VOLKSWAGEN	SIN MODELO	SIN TIPO	NO CUMPLE	SIN ETIQUETADO COMERCIAL	USADO	SIN OBSERVACIONES	2
142	1	PIEZA	FARO AUTOMOTRIZ	INDIA	VOLKSWAGEN	SIN MODELO	SIN TIPO	NO CUMPLE	SIN ETIQUETADO COMERCIAL	USADO	SIN OBSERVACIONES	1
143	1	PIEZA	CALAVERA AUTOMOTRIZ	CHINA	AUDI	SIN MODELO	SIN TIPO	NO CUMPLE	SIN ETIQUETADO COMERCIAL	USADO	SIN OBSERVACIONES	1
144	1	PIEZA	CALAVERA AUTOMOTRIZ	CHINA	VOLKSWAGEN	SIN MODELO	SIN TIPO	NO CUMPLE	SIN ETIQUETADO COMERCIAL	USADO	SIN OBSERVACIONES	1
145	8	PIEZA	CALAVERA AUTOMOTRIZ	INDONESIA	SIN MARCA	SIN MODELO	SIN TIPO	NO CUMPLE	SIN ETIQUETADO COMERCIAL	USADO	SIN OBSERVACIONES	8
146	2	PIEZA	CALAVERA AUTOMOTRIZ	ESLOVACIA	SIN MARCA	SIN MODELO	SIN TIPO	NO CUMPLE	SIN ETIQUETADO COMERCIAL	USADO	SIN OBSERVACIONES	2
147	1	PIEZA	CALAVERA AUTOMOTRIZ	ESLOVENIA	AUDI	SIN MODELO	SIN TIPO	NO CUMPLE	SIN ETIQUETADO COMERCIAL	USADO	SIN OBSERVACIONES	1
148	1	PIEZA	FARO AUTOMOTRIZ	ESLOVENIA	AUDI	SIN MODELO	SIN TIPO	NO CUMPLE	SIN ETIQUETADO COMERCIAL	USADO	SIN OBSERVACIONES	1
149	1	PIEZA	FARO AUTOMOTRIZ	ESLOVACIA	AUDI	SIN MODELO	SIN TIPO	NO CUMPLE	SIN ETIQUETADO COMERCIAL	USADO	SIN OBSERVACIONES	1
150	5	PIEZA	CALAVERA AUTOMOTRIZ	ESLOVACIA	AUDI	SIN MODELO	SIN TIPO	NO CUMPLE	SIN ETIQUETADO COMERCIAL	USADO	SIN OBSERVACIONES	5
151	1	PIEZA	CALAVERA AUTOMOTRIZ	ITALIA	SIN MARCA	SIN MODELO	SIN TIPO	NO CUMPLE	SIN ETIQUETADO COMERCIAL	USADO	SIN OBSERVACIONES	1
152	2	PIEZA	CALAVERA AUTOMOTRIZ	BRASIL	VOLKSWAGEN	SIN MODELO	SIN TIPO	NO CUMPLE	SIN ETIQUETADO COMERCIAL	USADO	SIN OBSERVACIONES	2
153	17	PIEZA	CALAVERA AUTOMOTRIZ	CHINA	SIN MARCA	SIN MODELO	SIN TIPO	NO CUMPLE	SIN ETIQUETADO COMERCIAL	USADO	SIN OBSERVACIONES	17
154	4	PIEZA	CALAVERA AUTOMOTRIZ	JAPON	NISSAN	SIN MODELO	SIN TIPO	NO CUMPLE	SIN ETIQUETADO COMERCIAL	USADO	DAÑADAS	4
155	7	PIEZA	CALAVERA AUTOMOTRIZ	CHINA	JEEP	SIN MODELO	SIN TIPO	NO CUMPLE	SIN ETIQUETADO COMERCIAL	USADO	SIN OBSERVACIONES	7
156	5	PIEZA	FARO AUTOMOTRIZ	CHINA	JEEP	SIN MODELO	SIN TIPO	NO CUMPLE	SIN ETIQUETADO COMERCIAL	USADO	SIN OBSERVACIONES	5
157	3	PIEZA	FARO AUTOMOTRIZ	ESLOVENIA	SEAT	SIN MODELO	SIN TIPO	NO CUMPLE	SIN ETIQUETADO COMERCIAL	USADO	SIN OBSERVACIONES	3
158	16	PIEZA	CALAVERA AUTOMOTRIZ	CHINA	SEAT	SIN MODELO	SIN TIPO	NO CUMPLE	SIN ETIQUETADO COMERCIAL	USADO	DAÑADAS	16
159	3	PIEZA	FARO AUTOMOTRIZ	CHINA	SEAT	SIN MODELO	SIN TIPO	NO CUMPLE	SIN ETIQUETADO COMERCIAL	USADO	DAÑADAS	3
160	15	PIEZA	CALAVERA AUTOMOTRIZ	REPÚBLICA CHECA	SEAT	SIN MODELO	SIN TIPO	NO CUMPLE	SIN ETIQUETADO COMERCIAL	USADO	SIN OBSERVACIONES	15
161	2	PIEZA	CALAVERA AUTOMOTRIZ	INDIA	CHEVROLET	SIN MODELO	SIN TIPO	NO CUMPLE	SIN ETIQUETADO COMERCIAL	USADO	SIN OBSERVACIONES	2
162	34	PIEZA	CALAVERA AUTOMOTRIZ	ESPAÑA	SEAT	SIN MODELO	SIN TIPO	NO CUMPLE	SIN ETIQUETADO COMERCIAL	USADO	SIN OBSERVACIONES	34
163	5	PIEZA	FARO AUTOMOTRIZ	ESPAÑA	SEAT	SIN MODELO	SIN TIPO	NO CUMPLE	SIN ETIQUETADO COMERCIAL	USADO	SIN OBSERVACIONES	5

DARM/KGG

Página 12 de 157

Calle Oriente 233 No. 178, Col. Agrícola Oriental,  
Demarcación Territorial Iztacalco, C.P. 08500,  
Ciudad de México.  
Tel. 55 57 01 47 46 ext. 1105



2025  
Año de  
La Mujer  
Indígena

70  
AÑOS  
DE LA FUNDACIÓN DE  
TENOCHTITLAN





SECRETARÍA DE ADMINISTRACIÓN Y FINANZAS  
TESORERÍA DE LA CIUDAD DE MÉXICO  
COORDINACIÓN EJECUTIVA DE VERIFICACIÓN DE COMERCIO EXTERIOR  
DIRECCIÓN DE PROCEDIMIENTOS LEGALES

CIUDAD DE MÉXICO  
CAPITAL DE LA TRANSFORMACIÓN

Número de orden: CVD0900006/25  
Expediente: CPA0900005/25

CASO	CANTIDAD	UNIDAD DE MEDIDA	DESCRIPCIÓN	ORIGEN	MARCA	ESTILO / MODELO	TIPO	NOM-024-SOR	CARTEL DE INFLUENCIO A LA NOM	ESTADO	OBSERVACIONES	CANTIDAD POR PIEZA
164	5	PIEZA	CALAYERA AUTOMOTRIZ	TAIWAN	TOYOTA	SIN MODELO	SIN TIPO	NO CUMPLE	SIN ETIQUETADO COMERCIAL	USADO	SIN OBSERVACIONES	5
165	1	PIEZA	FARO AUTOMOTRIZ	TAIWAN	MAZDA	SIN MODELO	SIN TIPO	NO CUMPLE	SIN ETIQUETADO COMERCIAL	USADO	SIN OBSERVACIONES	1
166	1	PIEZA	CALAYERA AUTOMOTRIZ	TAIWAN	MAZDA	SIN MODELO	SIN TIPO	NO CUMPLE	SIN ETIQUETADO COMERCIAL	USADO	SIN OBSERVACIONES	1
167	3	PIEZA	CALAYERA AUTOMOTRIZ	CHINA	MTSUBISHI	SIN MODELO	SIN TIPO	NO CUMPLE	SIN ETIQUETADO COMERCIAL	USADO	SIN OBSERVACIONES	3
168	1	PIEZA	FARO AUTOMOTRIZ	CHINA	MTSUBISHI	SIN MODELO	SIN TIPO	NO CUMPLE	SIN ETIQUETADO COMERCIAL	USADO	SIN OBSERVACIONES	1
169	1	PIEZA	CALAYERA AUTOMOTRIZ	TAIWAN	CHEVROLET	SIN MODELO	SIN TIPO	NO CUMPLE	SIN ETIQUETADO COMERCIAL	USADO	SIN OBSERVACIONES	1
170	4	PIEZA	CALAYERA AUTOMOTRIZ	ESTADOS UNIDOS	VOLKSWAGEN	SIN MODELO	SIN TIPO	NO CUMPLE	SIN ETIQUETADO COMERCIAL	USADO	SIN OBSERVACIONES	4
171	1	PIEZA	FARO AUTOMOTRIZ	TAILANDIA	SUZUKI	SIN MODELO	SIN TIPO	NO CUMPLE	SIN ETIQUETADO COMERCIAL	USADO	SIN OBSERVACIONES	1
172	6	PIEZA	CALAYERA AUTOMOTRIZ	INDONESIA	SUZUKI	SIN MODELO	SIN TIPO	NO CUMPLE	SIN ETIQUETADO COMERCIAL	USADO	SIN OBSERVACIONES	6
173	1	PIEZA	CALAYERA AUTOMOTRIZ	CHINA	SUBARU	SIN MODELO	SIN TIPO	NO CUMPLE	SIN ETIQUETADO COMERCIAL	USADO	SIN OBSERVACIONES	1
174	1	PIEZA	CALAYERA AUTOMOTRIZ	REPUBLICA CHECA	HYUNDAI	SIN MODELO	SIN TIPO	NO CUMPLE	SIN ETIQUETADO COMERCIAL	USADO	SIN OBSERVACIONES	1
175	2	PIEZA	CALAYERA AUTOMOTRIZ	CHINA	INFINITI	SIN MODELO	SIN TIPO	NO CUMPLE	SIN ETIQUETADO COMERCIAL	USADO	SIN OBSERVACIONES	2
176	11	PIEZA	CALAYERA AUTOMOTRIZ	CHINA	SUZUKI	SIN MODELO	SIN TIPO	NO CUMPLE	SIN ETIQUETADO COMERCIAL	USADO	SIN OBSERVACIONES	11
177	2	PIEZA	FARO AUTOMOTRIZ	CHINA	SUZUKI	SIN MODELO	SIN TIPO	NO CUMPLE	SIN ETIQUETADO COMERCIAL	USADO	SIN OBSERVACIONES	2
178	2	PIEZA	CALAYERA AUTOMOTRIZ	ESTADOS UNIDOS	CHEVROLET	SIN MODELO	SIN TIPO	NO CUMPLE	SIN ETIQUETADO COMERCIAL	USADO	DAÑADAS	2
179	4	PIEZA	CALAYERA AUTOMOTRIZ	INDIA	SIN MARCA	SIN MODELO	SIN TIPO	NO CUMPLE	SIN ETIQUETADO COMERCIAL	USADO	DAÑADAS	4
180	3	PIEZA	CALAYERA AUTOMOTRIZ	CHINA	HONDA	SIN MODELO	SIN TIPO	NO CUMPLE	SIN ETIQUETADO COMERCIAL	USADO	SIN OBSERVACIONES	3
181	3	PIEZA	CALAYERA AUTOMOTRIZ	INDONESIA	HONDA	SIN MODELO	SIN TIPO	NO CUMPLE	SIN ETIQUETADO COMERCIAL	USADO	SIN OBSERVACIONES	3
182	2	PIEZA	FARO AUTOMOTRIZ	TURQUIA	FORD	SIN MODELO	SIN TIPO	NO CUMPLE	SIN ETIQUETADO COMERCIAL	USADO	SIN OBSERVACIONES	2
183	3	PIEZA	CALAYERA AUTOMOTRIZ	CHINA	MG	SIN MODELO	SIN TIPO	NO CUMPLE	SIN ETIQUETADO COMERCIAL	USADO	SIN OBSERVACIONES	3
184	1	PIEZA	CALAYERA AUTOMOTRIZ	CHINA	MG	SIN MODELO	SIN TIPO	NO CUMPLE	SIN ETIQUETADO COMERCIAL	USADO	SIN OBSERVACIONES	1
185	1	PIEZA	CALAYERA AUTOMOTRIZ	COREA	HYUNDAI	SIN MODELO	SIN TIPO	NO CUMPLE	SIN ETIQUETADO COMERCIAL	USADO	SIN OBSERVACIONES	1
186	1	PIEZA	FARO AUTOMOTRIZ	CHINA	JEEP	SIN MODELO	SIN TIPO	NO CUMPLE	SIN ETIQUETADO COMERCIAL	USADO	SIN OBSERVACIONES	1

DAM/KGG

Página 13 de 157

Calle Oriente 233 No. 178, Col. Agrícola Oriental,  
Demarcación Territorial Iztacalco, C.P. 08500,  
Ciudad de México.  
Tel. 55 57 01 47 46 ext. 1105



2025  
Año de  
La Mujer  
Indígena

70  
AÑOS  
DE LA FUNDACIÓN DE  
TENOCHTITLAN





SECRETARÍA DE ADMINISTRACIÓN Y FINANZAS  
TESORERÍA DE LA CIUDAD DE MÉXICO  
COORDINACIÓN EJECUTIVA DE VERIFICACIÓN DE COMERCIO EXTERIOR  
DIRECCIÓN DE PROCEDIMIENTOS LEGALES

CIUDAD DE MÉXICO  
CAPITAL DE LA TRANSFORMACIÓN

Número de orden: CVD0900006/25  
Expediente: CPA0900005/25

CASO	CANTIDAD	UNIDAD DE MEDIDA	DESCRIPCIÓN	ORIGEN	MARCA	ESTILO/ MODELO	TIPO	NOM-024-SON	CAUSAL DE INCUMPLIMIENTO A LA NOM	ESTADO	OBSERVACIONES	CANTIDAD POR PIEZA
187	1	PIEZA	CALAVERA AUTOMOTRIZ	CANADA	JEEP	SIN MODELO	SIN TIPO	NO CUMPLE	SIN ETIQUETADO COMERCIAL	USADO	SIN OBSERVACIONES	1
188	3	PIEZA	CALAVERA AUTOMOTRIZ	ITALIA	VOLKSWAGEN	SIN MODELO	SIN TIPO	NO CUMPLE	SIN ETIQUETADO COMERCIAL	USADO	SIN OBSERVACIONES	3
189	2	PIEZA	CALAVERA AUTOMOTRIZ	CHINA	BAIC	SIN MODELO	SIN TIPO	NO CUMPLE	SIN ETIQUETADO COMERCIAL	USADO	SIN OBSERVACIONES	2
190	4	PIEZA	CALAVERA AUTOMOTRIZ	TURQUIA	SIN MARCA	SIN MODELO	SIN TIPO	NO CUMPLE	SIN ETIQUETADO COMERCIAL	USADO	SIN OBSERVACIONES	4
191	2	PIEZA	CALAVERA AUTOMOTRIZ	ALEMANIA	VOLKSWAGEN	SIN MODELO	SIN TIPO	NO CUMPLE	SIN ETIQUETADO COMERCIAL	USADO	SIN OBSERVACIONES	2
192	1	PIEZA	FARO AUTOMOTRIZ	ALEMANIA	VOLKSWAGEN	SIN MODELO	SIN TIPO	NO CUMPLE	SIN ETIQUETADO COMERCIAL	USADO	SIN OBSERVACIONES	1
193	3	PIEZA	FARO AUTOMOTRIZ	CHINA	DODGE	SIN MODELO	SIN TIPO	NO CUMPLE	SIN ETIQUETADO COMERCIAL	USADO	SIN OBSERVACIONES	3
194	6	PIEZA	CALAVERA AUTOMOTRIZ	CHINA	DODGE	SIN MODELO	SIN TIPO	NO CUMPLE	SIN ETIQUETADO COMERCIAL	USADO	SIN OBSERVACIONES	6
195	27	PIEZA	CALAVERA AUTOMOTRIZ	CHINA	CHEVROLET	SIN MODELO	SIN TIPO	NO CUMPLE	SIN ETIQUETADO COMERCIAL	USADO	SIN OBSERVACIONES	27
196	11	PIEZA	FARO AUTOMOTRIZ	CHINA	CHEVROLET	SIN MODELO	SIN TIPO	NO CUMPLE	SIN ETIQUETADO COMERCIAL	USADO	SIN OBSERVACIONES	11
197	2	PIEZA	CALAVERA AUTOMOTRIZ	ESTADOS UNIDOS	SIN MARCA	SIN MODELO	SIN TIPO	NO CUMPLE	SIN ETIQUETADO COMERCIAL	USADO	SIN OBSERVACIONES	2
198	5	PIEZA	CALAVERA AUTOMOTRIZ	CHINA	SUZUKI	SIN MODELO	SIN TIPO	NO CUMPLE	SIN ETIQUETADO COMERCIAL	USADO	SIN OBSERVACIONES	5
199	1	PIEZA	CALAVERA AUTOMOTRIZ	CHINA	SEAT	SIN MODELO	SIN TIPO	NO CUMPLE	SIN ETIQUETADO COMERCIAL	USADO	SIN OBSERVACIONES	1
200	3	PIEZA	CALAVERA AUTOMOTRIZ	CHINA	MITSUBISHI	SIN MODELO	SIN TIPO	NO CUMPLE	SIN ETIQUETADO COMERCIAL	USADO	SIN OBSERVACIONES	3
201	1	PIEZA	CALAVERA AUTOMOTRIZ	JAPON	NISSAN	SIN MODELO	SIN TIPO	NO CUMPLE	SIN ETIQUETADO COMERCIAL	USADO	SIN OBSERVACIONES	1
202	1	PIEZA	CALAVERA AUTOMOTRIZ	CHINA	BAIC	SIN MODELO	SIN TIPO	NO CUMPLE	SIN ETIQUETADO COMERCIAL	USADO	SIN OBSERVACIONES	1
203	2	PIEZA	CALAVERA AUTOMOTRIZ	INDONESIA	SIN MARCA	SIN MODELO	SIN TIPO	NO CUMPLE	SIN ETIQUETADO COMERCIAL	USADO	SIN OBSERVACIONES	2
204	1	PIEZA	CALAVERA AUTOMOTRIZ	ESPAÑA	SIN MARCA	SIN MODELO	SIN TIPO	NO CUMPLE	SIN ETIQUETADO COMERCIAL	USADO	SIN OBSERVACIONES	1
205	30	PIEZA	FARO AUTOMOTRIZ	CHINA	SIN MARCA	SIN MODELO	SIN TIPO	NO CUMPLE	SIN ETIQUETADO COMERCIAL	USADO	SIN OBSERVACIONES	30
206	261	PIEZA	CALAVERA AUTOMOTRIZ	CHINA	SIN MARCA	SIN MODELO	SIN TIPO	NO CUMPLE	SIN ETIQUETADO COMERCIAL	USADO	DAÑADAS	261
207	1	PIEZA	FARO AUTOMOTRIZ	CHINA	FIAT	SIN MODELO	SIN TIPO	NO CUMPLE	SIN ETIQUETADO COMERCIAL	USADO	SIN OBSERVACIONES	1
208	1	PIEZA	FARO AUTOMOTRIZ	INDIA	SIN MARCA	SIN MODELO	SIN TIPO	NO CUMPLE	SIN ETIQUETADO COMERCIAL	USADO	SIN OBSERVACIONES	1
209	1	PIEZA	CALAVERA AUTOMOTRIZ	CHINA	MERCEDES BENZ	SIN MODELO	SIN TIPO	NO CUMPLE	SIN ETIQUETADO COMERCIAL	USADO	SIN OBSERVACIONES	1

DARMA/KGG





SECRETARÍA DE ADMINISTRACIÓN Y FINANZAS  
TESORERÍA DE LA CIUDAD DE MÉXICO  
COORDINACIÓN EJECUTIVA DE VERIFICACIÓN DE COMERCIO EXTERIOR  
DIRECCIÓN DE PROCEDIMIENTOS LEGALES

CIUDAD DE MÉXICO  
CAPITAL DE LA TRANSFORMACIÓN

Número de orden: CVD0900006/25  
Expediente: CPA0900005/25

CASO	CANTIDAD	UNIDAD DE MEDIDA	DESCRIPCIÓN	ORIGEN	MARCA	ESTILO/ MODELO	TIPO	NOH-006-SCFI	CAUSAL DE INCUMPLIMIENTO A LA NOM	ESTADO	OBSERVACIONES	CANTIDAD POR PIEZA
210	1	PIEZA	FARO AUTOMOTRIZ	POLOÑA	SIN MARCA	SIN MODELO	SIN TIPO	NO CUMPLE	SIN ETIQUETADO COMERCIAL	USADO	SIN OBSERVACIONES	1
211	1	PIEZA	CALAVERA AUTOMOTRIZ	ITALIA	SIN MARCA	SIN MODELO	SIN TIPO	NO CUMPLE	SIN ETIQUETADO COMERCIAL	USADO	SIN OBSERVACIONES	1
212	1	PIEZA	FARO AUTOMOTRIZ	CHINA	SIN MARCA	SIN MODELO	SIN TIPO	NO CUMPLE	SIN ETIQUETADO COMERCIAL	USADO	SIN OBSERVACIONES	1
213	2	PIEZA	CALAVERA AUTOMOTRIZ	CHINA	FORD	SIN MODELO	SIN TIPO	NO CUMPLE	SIN ETIQUETADO COMERCIAL	USADO	SIN OBSERVACIONES	2
214	1	PIEZA	CALAVERA AUTOMOTRIZ	TAIWAN	CHEVROLET	SIN MODELO	SIN TIPO	NO CUMPLE	SIN ETIQUETADO COMERCIAL	USADO	SIN OBSERVACIONES	1
215	1	PIEZA	CALAVERA AUTOMOTRIZ	CHINA	HYUNDAI	SIN MODELO	SIN TIPO	NO CUMPLE	SIN ETIQUETADO COMERCIAL	USADO	SIN OBSERVACIONES	1
216	1	PIEZA	CALAVERA AUTOMOTRIZ	INDIA	VOLKSWAGEN	SIN MODELO	SIN TIPO	NO CUMPLE	SIN ETIQUETADO COMERCIAL	USADO	SIN OBSERVACIONES	1
217	2	PIEZA	FARO AUTOMOTRIZ	CHINA	JAC	SIN MODELO	SIN TIPO	NO CUMPLE	SIN ETIQUETADO COMERCIAL	USADO	SIN OBSERVACIONES	2
218	1	PIEZA	FARO AUTOMOTRIZ	TAIWAN	SIN MARCA	SIN MODELO	SIN TIPO	NO CUMPLE	SIN ETIQUETADO COMERCIAL	USADO	SIN OBSERVACIONES	1
219	1	PIEZA	FARO AUTOMOTRIZ	CHINA	CHEVROLET	SIN MODELO	SIN TIPO	NO CUMPLE	SIN ETIQUETADO COMERCIAL	USADO	SIN OBSERVACIONES	1
220	1	PIEZA	FARO AUTOMOTRIZ	CANADA	JEEP	SIN MODELO	SIN TIPO	NO CUMPLE	SIN ETIQUETADO COMERCIAL	USADO	SIN OBSERVACIONES	1
221	1	PIEZA	CALAVERA AUTOMOTRIZ	CHINA	DODGE	SIN MODELO	SIN TIPO	NO CUMPLE	SIN ETIQUETADO COMERCIAL	USADO	SIN OBSERVACIONES	1
222	2	PIEZA	FARO AUTOMOTRIZ	CHINA	DODGE	SIN MODELO	SIN TIPO	NO CUMPLE	SIN ETIQUETADO COMERCIAL	USADO	SIN OBSERVACIONES	2
223	1	PIEZA	CALAVERA AUTOMOTRIZ	CHINA	JEEP	SIN MODELO	SIN TIPO	NO CUMPLE	SIN ETIQUETADO COMERCIAL	USADO	SIN OBSERVACIONES	1
224	2	PIEZA	FARO AUTOMOTRIZ	CHINA	JEEP	SIN MODELO	SIN TIPO	NO CUMPLE	SIN ETIQUETADO COMERCIAL	USADO	SIN OBSERVACIONES	2
225	1	PIEZA	CALAVERA AUTOMOTRIZ	CHINA	TOYOTA	SIN MODELO	SIN TIPO	NO CUMPLE	SIN ETIQUETADO COMERCIAL	USADO	SIN OBSERVACIONES	1
226	5	PIEZA	FARO AUTOMOTRIZ	CHINA	NISSAN	SIN MODELO	SIN TIPO	NO CUMPLE	SIN ETIQUETADO COMERCIAL	USADO	SIN OBSERVACIONES	5
227	50	PIEZA	CALAVERA AUTOMOTRIZ	CHINA	NISSAN	SIN MODELO	SIN TIPO	NO CUMPLE	SIN ETIQUETADO COMERCIAL	USADO	DARADAS	50

CASO DOSCIENTOS VEINTIOCHO AL DOSCIENTOS VEINTINUEVE: -----

CASO	CANTIDAD	UNIDAD DE MEDIDA	DESCRIPCIÓN	ORIGEN	MARCA	ESTILO Y/O MODELO	NOH-006-SCFI-2012	CAUSAL DE INCUMPLIMIENTO A LA NOM	MEDIDA	ESTADO	OBSERVACIONES	CANTIDAD POR PIEZA
228	2	PIEZA	LLANTA AUTOMOTRIZ	COSEA	MARSHAL	SIN MODELO	NO CUMPLE	SIN ETIQUETADO DE ESPECIFICACIONES	195/55/R16	NUOVO	SIN OBSERVACIONES	2
229	2	PIEZA	LLANTA AUTOMOTRIZ	BRASIL	MICHELIN	SIN MODELO	NO CUMPLE	SIN ETIQUETADO DE ESPECIFICACIONES	195/55/R16	NUOVO	SIN OBSERVACIONES	2

DJRM/KGG



2025  
Año de  
La Mujer  
Indígena

70  
AÑOS  
DE LA FUNDACIÓN DE  
TENOCCHTITLAN





SECRETARÍA DE ADMINISTRACIÓN Y FINANZAS  
TESORERÍA DE LA CIUDAD DE MÉXICO  
COORDINACIÓN EJECUTIVA DE VERIFICACIÓN DE COMERCIO EXTERIOR  
DIRECCIÓN DE PROCEDIMIENTOS LEGALES

CIUDAD DE MÉXICO  
CAPITAL DE LA TRANSFORMACIÓN

Número de orden: CVD0900006/25  
Expediente: CPA0900005/25

CASOS DOSCIENTOS TREINTA AL TRESCIENTOS TREINTA

CASO	CANTIDAD	UNIDAD DE MEDIDA	DESCRIPCION	ORIGEN	MARCA	ESTILO / MODELO	TIPO	EXCENTA	ESTADO	OBSERVACIONES	CANTIDAD POR PIEZA
230	1	PIEZA	PUERTA AUTOMOTRIZ	CHINA	VOLKSWAGEN	JETTA	CLASICO	N/A	USADO	RAYADA	1
231	1	PIEZA	PUERTA AUTOMOTRIZ	CHINA	FORD	SIN MODELO	FIESTA	N/A	USADO	RAYADA	1
232	1	PIEZA	PUERTA AUTOMOTRIZ	CHINA	LINCOLN	SIN MODELO	MKC	N/A	USADO	RAYADA	1
233	1	PIEZA	PUERTA AUTOMOTRIZ	CHINA	HYUNDAI	SIN MODELO	CRETA	N/A	USADO	RAYADA	1
234	1	PIEZA	PUERTA AUTOMOTRIZ	CHINA	MAZDA	SIN MODELO	SIN TIPO	N/A	USADO	RAYADA	1
235	1	PIEZA	PUERTA AUTOMOTRIZ	CHINA	GENERAL MOTORS	SIN MODELO	DMX	N/A	USADO	RAYADA	1
236	1	PIEZA	PUERTA AUTOMOTRIZ	CHINA	BMW	SIN MODELO	X3	N/A	USADO	RAYADA	1
237	1	PIEZA	PUERTA AUTOMOTRIZ	CHINA	BMW	SIN MODELO	X3	N/A	USADO	RAYADA	1
238	1	PIEZA	PUERTA AUTOMOTRIZ	CHINA	FORD	SIN MODELO	FIESTA	N/A	USADO	RAYADA	1
239	1	PIEZA	PUERTA AUTOMOTRIZ	CHINA	TOYOTA	SIN MODELO	RAIZE	N/A	USADO	RAYADA	1
240	1	PIEZA	PUERTA AUTOMOTRIZ	CHINA	KIA	SIN MODELO	K3	N/A	USADO	RAYADA	1
241	1	PIEZA	PUERTA AUTOMOTRIZ	CHINA	KIA	SIN MODELO	K3	N/A	USADO	RAYADA	1
242	1	PIEZA	PUERTA AUTOMOTRIZ	CHINA	BMW	SIN MODELO	X3	N/A	USADO	RAYADA	1
243	1	PIEZA	PUERTA AUTOMOTRIZ	CHINA	BMW	SIN MODELO	X3	N/A	USADO	RAYADA	1
244	1	PIEZA	PUERTA AUTOMOTRIZ	CHINA	NISSAN	SIN MODELO	X-TRAIL	N/A	USADO	RAYADA	1
245	1	PIEZA	PUERTA AUTOMOTRIZ	CHINA	TOYOTA	SIN MODELO	HILUX	N/A	USADO	RAYADA	1
246	1	PIEZA	PUERTA AUTOMOTRIZ	CHINA	DODGE	SIN MODELO	CARAVAN	N/A	USADO	RAYADA	1
247	1	PIEZA	PUERTA AUTOMOTRIZ	CHINA	SIN MARCA	SIN MODELO	SIN TIPO	N/A	USADO	RAYADA	1
248	1	PIEZA	PUERTA AUTOMOTRIZ	CHINA	MERCEDES BENZ	SIN MODELO	CLA 200	N/A	USADO	RAYADA	1
249	1	PIEZA	PUERTA AUTOMOTRIZ	CHINA	VOLKSWAGEN	SIN MODELO	SIN TIPO	N/A	USADO	RAYADA	1
250	1	PIEZA	PUERTA AUTOMOTRIZ	CHINA	KIA	SIN MODELO	RIO	N/A	USADO	RAYADA	1
251	1	PIEZA	PUERTA AUTOMOTRIZ	CHINA	NISSAN	SIN MODELO	SENTRA	N/A	USADO	RAYADA	1
252	1	PIEZA	PUERTA AUTOMOTRIZ	CHINA	SIN MARCA	SIN MODELO	SIN TIPO	N/A	USADO	RAYADA	1
253	1	PIEZA	PUERTA AUTOMOTRIZ	CHINA	TOYOTA	SIN MODELO	RAIZE	N/A	USADO	RAYADA	1
254	1	PIEZA	PUERTA AUTOMOTRIZ	CHINA	BMW	SIN MODELO	X3	N/A	USADO	RAYADA	1
255	1	PIEZA	PUERTA AUTOMOTRIZ	CHINA	NISSAN	SIN MODELO	X-TRAIL	N/A	USADO	RAYADA	1
256	1	PIEZA	PUERTA AUTOMOTRIZ	CHINA	FORD	SIN MODELO	FIESTA	N/A	USADO	RAYADA	1
257	1	PIEZA	PUERTA AUTOMOTRIZ	CHINA	VOLKSWAGEN	SIN MODELO	SIN TIPO	N/A	USADO	RAYADA	1
258	1	PIEZA	PUERTA AUTOMOTRIZ	CHINA	NISSAN	SIN MODELO	SENTRA	N/A	USADO	RAYADA	1
259	1	PIEZA	PUERTA AUTOMOTRIZ	CHINA	FORD	SIN MODELO	FOCUS	N/A	USADO	RAYADA	1
260	1	PIEZA	PUERTA AUTOMOTRIZ	CHINA	NISSAN	SIN MODELO	AVED	N/A	USADO	RAYADA	1
261	1	PIEZA	PUERTA AUTOMOTRIZ	CHINA	NISSAN	SIN MODELO	X-TRAIL	N/A	USADO	RAYADA	1
262	1	PIEZA	PUERTA AUTOMOTRIZ	CHINA	SEAT	SIN MODELO	SIN TIPO	N/A	USADO	RAYADA	1

GARM/KEG





SECRETARÍA DE ADMINISTRACIÓN Y FINANZAS  
TESORERÍA DE LA CIUDAD DE MÉXICO  
COORDINACIÓN EJECUTIVA DE VERIFICACIÓN DE COMERCIO EXTERIOR  
DIRECCIÓN DE PROCEDIMIENTOS LEGALES

CIUDAD DE MÉXICO  
CAPITAL DE LA TRANSFORMACIÓN

Número de orden: CVD0900006/25  
Expediente: CPA0900005/25

CASO	CANTIDAD	UNIDAD DE MEDIDA	DESCRIPCIÓN	ORIGEN	MARCA	ESTILO/ MODELO	TIPO	EXCENIA	ESTADO	OBSERVACIONES	CANTIDAD POR PIEZA
263	1	PIEZA	PUERTA AUTOMOTRIZ	CHINA	VOLKSWAGEN	SIN MODELO	VENTO	N/A	USADO	RAYADA	1
264	1	PIEZA	PUERTA AUTOMOTRIZ	CHINA	SIN MARCA	SIN MODELO	SIN TIPO	N/A	USADO	RAYADA	1
265	1	PIEZA	PUERTA AUTOMOTRIZ	CHINA	SUZUKI	SIN MODELO	BITIGA	N/A	USADO	RAYADA	1
266	1	PIEZA	PUERTA AUTOMOTRIZ	CHINA	AUDI	SIN MODELO	Q5	N/A	USADO	RAYADA	1
267	1	PIEZA	PUERTA AUTOMOTRIZ	CHINA	LINCOLN	SIN MODELO	MKS	N/A	USADO	RAYADA	1
268	1	PIEZA	PUERTA AUTOMOTRIZ	CHINA	KIA	SIN MODELO	SPORTAGE	N/A	USADO	RAYADA	1
269	1	PIEZA	PUERTA AUTOMOTRIZ	CHINA	HONDA	SIN MODELO	CITY	N/A	USADO	RAYADA	1
270	1	PIEZA	PUERTA AUTOMOTRIZ	CHINA	FORD	SIN MODELO	PISTA	N/A	USADO	RAYADA	1
271	1	PIEZA	PUERTA AUTOMOTRIZ	CHINA	AUDI	INFINITY	Q5	N/A	USADO	RAYADA	1
272	1	PIEZA	PUERTA AUTOMOTRIZ	CHINA	HYUNDAI	SIN MODELO	CRETA	N/A	USADO	RAYADA	1
273	1	PIEZA	PUERTA AUTOMOTRIZ	CHINA	HONDA	SIN MODELO	CITY	N/A	USADO	RAYADA	1
274	1	PIEZA	PUERTA AUTOMOTRIZ	CHINA	VOLKSWAGEN	JETTA	MKS	N/A	USADO	RAYADA	1
275	1	PIEZA	PUERTA AUTOMOTRIZ	CHINA	VOLKSWAGEN	SIN MODELO	VENTO	N/A	USADO	RAYADA	1
276	1	PIEZA	PUERTA AUTOMOTRIZ	CHINA	SIN MARCA	SIN MODELO	SIN TIPO	N/A	USADO	RAYADA	1
277	1	PIEZA	PUERTA AUTOMOTRIZ	CHINA	MG	SIN MODELO	R08	N/A	USADO	RAYADA	1
278	1	PIEZA	PUERTA AUTOMOTRIZ	CHINA	KIA	SIN MODELO	SEDONA	N/A	USADO	RAYADA	1
279	1	PIEZA	PUERTA AUTOMOTRIZ	CHINA	KIA	SIN MODELO	K3	N/A	USADO	RAYADA	1
280	1	PIEZA	PUERTA AUTOMOTRIZ	CHINA	VOLKSWAGEN	SIN MODELO	SIN TIPO	N/A	USADO	RAYADA	1
281	1	PIEZA	PUERTA AUTOMOTRIZ	CHINA	KIA	SIN MODELO	K3	N/A	USADO	RAYADA	1
282	1	PIEZA	PUERTA AUTOMOTRIZ	CHINA	HONDA	SIN MODELO	CRV	N/A	USADO	RAYADA	1
283	1	PIEZA	PUERTA AUTOMOTRIZ	CHINA	VOLKSWAGEN	JETTA	MKS	N/A	USADO	RAYADA	1
284	1	PIEZA	PUERTA AUTOMOTRIZ	CHINA	KIA	SIN MODELO	K5	N/A	USADO	RAYADA	1
285	1	PIEZA	PUERTA AUTOMOTRIZ	CHINA	NISSAN	SIN MODELO	SENTRA	N/A	USADO	RAYADA	1
286	1	PIEZA	PUERTA AUTOMOTRIZ	CHINA	KIA	SIN MODELO	SEDONA	N/A	USADO	RAYADA	1
287	1	PIEZA	PUERTA AUTOMOTRIZ	CHINA	VOLKSWAGEN	SIN MODELO	AVEO	N/A	USADO	RAYADA	1
288	1	PIEZA	PUERTA AUTOMOTRIZ	CHINA	MERCEDES BENZ	SIN MODELO	GLA	N/A	USADO	RAYADA	1
289	1	PIEZA	PUERTA AUTOMOTRIZ	CHINA	TOYOTA	SIN MODELO	YARIS	N/A	USADO	RAYADA	1
290	1	PIEZA	PUERTA AUTOMOTRIZ	CHINA	VOLKSWAGEN	SIN MODELO	AVEO	N/A	USADO	RAYADA	1
291	1	PIEZA	PUERTA AUTOMOTRIZ	CHINA	HYUNDAI	SIN MODELO	SONATA	N/A	USADO	RAYADA	1
292	1	PIEZA	PUERTA AUTOMOTRIZ	CHINA	VOLKSWAGEN	JETTA	MKS	N/A	USADO	RAYADA	1
293	1	PIEZA	PUERTA AUTOMOTRIZ	CHINA	KIA	SIN MODELO	K3	N/A	USADO	RAYADA	1
294	1	PIEZA	PUERTA AUTOMOTRIZ	CHINA	MERCEDES BENZ	SIN MODELO	GLA	N/A	USADO	RAYADA	1
295	1	PIEZA	PUERTA AUTOMOTRIZ	CHINA	MERCEDES BENZ	SIN MODELO	GLA	N/A	USADO	RAYADA	1
296	1	PIEZA	PUERTA AUTOMOTRIZ	CHINA	KIA	SIN MODELO	K3	N/A	USADO	RAYADA	1

DAIM/KESG

Página 17 de 157

Calle Oriente 233 No. 178, Col. Agrícola Oriental,  
Demarcación Territorial Iztacalco, C.P. 08500,  
Ciudad de México.  
Tel. 55 57 01 47 46 ext. 1105



2025  
Año de  
La Mujer  
Indígena

70  
AÑOS  
DE LA FUNDACIÓN DE  
TENOCHTITLAN





SECRETARÍA DE ADMINISTRACIÓN Y FINANZAS  
TESORERÍA DE LA CIUDAD DE MÉXICO  
COORDINACIÓN EJECUTIVA DE VERIFICACIÓN DE COMERCIO EXTERIOR  
DIRECCIÓN DE PROCEDIMIENTOS LEGALES

CIUDAD DE MÉXICO  
CAPITAL DE LA TRANSFORMACIÓN

Número de orden: CVD0900006/25  
Expediente: CPA0900005/25

CASO	CANTIDAD	UNIDAD DE MEDIDA	DESCRIPCIÓN	ORIGEN	MARCA	ESTILO / MODELO	TIPO	EXCENJA	ESTADO	OBSERVACIONES	CANTIDAD POR PIEZA
297	1	PIEZA	PUERTA AUTOMOTRIZ	CHINA	AUDI	SIN MODELO	Q5	N/A	USADO	RAYADA	1
298	1	PIEZA	PUERTA AUTOMOTRIZ	CHINA	JEEP	SIN MODELO	CHEROKEE	N/A	USADO	RAYADA	1
299	1	PIEZA	PUERTA AUTOMOTRIZ	CHINA	FORD	SIN MODELO	FOCUS	N/A	USADO	RAYADA	1
300	1	PIEZA	PUERTA AUTOMOTRIZ	CHINA	KIA	SIN MODELO	K3	N/A	USADO	RAYADA	1
301	1	PIEZA	PUERTA AUTOMOTRIZ	CHINA	TOYOTA	SIN MODELO	PRIHUS	N/A	USADO	RAYADA	1
302	1	PIEZA	PUERTA AUTOMOTRIZ	CHINA	MAZDA	SIN MODELO	CX5	N/A	USADO	RAYADA	1
303	1	PIEZA	PUERTA AUTOMOTRIZ	CHINA	MG	SIN MODELO	MG3	N/A	USADO	RAYADA	1
304	1	PIEZA	PUERTA AUTOMOTRIZ	CHINA	TOYOTA	RAV	420	N/A	USADO	RAYADA	1
305	1	PIEZA	PUERTA AUTOMOTRIZ	CHINA	TOYOTA	RAV	420	N/A	USADO	RAYADA	1
306	1	PIEZA	PUERTA AUTOMOTRIZ	CHINA	HONDA	SIN MODELO	CITY	N/A	USADO	RAYADA	1
307	1	PIEZA	PUERTA AUTOMOTRIZ	CHINA	MG	SIN MODELO	MG3	N/A	USADO	RAYADA	1
308	1	PIEZA	PUERTA AUTOMOTRIZ	CHINA	AUDI	SIN MODELO	A3	N/A	USADO	RAYADA	1
309	1	PIEZA	PUERTA AUTOMOTRIZ	CHINA	CHRYSLER	SIN MODELO	GOBBE	N/A	USADO	RAYADA	1
310	1	PIEZA	PUERTA AUTOMOTRIZ	CHINA	VOLKSWAGEN	SIN MODELO	MK7	N/A	USADO	RAYADA	1
311	1	PIEZA	PUERTA AUTOMOTRIZ	CHINA	HONDA	SIN MODELO	HRV	N/A	USADO	RAYADA	1
312	1	PIEZA	PUERTA AUTOMOTRIZ	CHINA	MERCEDES BENZ	SIN MODELO	GL109	N/A	USADO	RAYADA	1
313	1	PIEZA	PUERTA AUTOMOTRIZ	CHINA	ACURA	SIN MODELO	TIGGO	N/A	USADO	RAYADA	1
314	1	PIEZA	PUERTA AUTOMOTRIZ	CHINA	SEAT	SIN MODELO	ATECA	N/A	USADO	RAYADA	1
315	1	PIEZA	PUERTA AUTOMOTRIZ	CHINA	AUDI	SIN MODELO	A3	N/A	USADO	RAYADA	1
316	1	PIEZA	PUERTA AUTOMOTRIZ	CHINA	TOYOTA	SIN MODELO	HELUX	N/A	USADO	RAYADA	1
317	1	PIEZA	PUERTA AUTOMOTRIZ	CHINA	HONDA	SIN MODELO	CITY	N/A	USADO	RAYADA	1
318	1	PIEZA	PUERTA AUTOMOTRIZ	CHINA	MAZDA	SIN MODELO	3	N/A	USADO	RAYADA	1
319	1	PIEZA	PUERTA AUTOMOTRIZ	CHINA	AUDI	SIN MODELO	A3	N/A	USADO	RAYADA	1
320	1	PIEZA	PUERTA AUTOMOTRIZ	CHINA	AUDI	SIN MODELO	A3	N/A	USADO	RAYADA	1
321	1	PIEZA	PUERTA AUTOMOTRIZ	CHINA	SIN MARCA	SIN MODELO	SIN TIPO	N/A	USADO	RAYADA	1
322	1	PIEZA	PUERTA AUTOMOTRIZ	CHINA	BMW	SIN MODELO	SIN TIPO	N/A	USADO	RAYADA	1
323	1	PIEZA	PUERTA AUTOMOTRIZ	CHINA	AUDI	SIN MODELO	A5	N/A	USADO	RAYADA	1
324	1	PIEZA	PUERTA AUTOMOTRIZ	CHINA	BMW	SIN MODELO	SIN TIPO	N/A	USADO	RAYADA	1
325	1	PIEZA	PUERTA AUTOMOTRIZ	CHINA	TOYOTA	SIN MODELO	PRIHUS	N/A	USADO	RAYADA	1
326	1	PIEZA	PUERTA AUTOMOTRIZ	CHINA	BAC	888	EM200N	N/A	USADO	RAYADA	1
327	1	PIEZA	PUERTA AUTOMOTRIZ	CHINA	AUDI	SIN MODELO	Q5	N/A	USADO	RAYADA	1
328	1	PIEZA	PUERTA AUTOMOTRIZ	CHINA	TOYOTA	UNITED	A4	N/A	USADO	RAYADA	1
329	1	PIEZA	PUERTA AUTOMOTRIZ	CHINA	CHRYSLER	SIN MODELO	TOWN&COUNTRY	N/A	USADO	RAYADA	1
330	1	PIEZA	PUERTA AUTOMOTRIZ	CHINA	VOLKSWAGEN	SIN MODELO	CADDY	N/A	USADO	RAYADA	1

DARM/KRGG

Página 18 de 157

Calle Oriente 233 No. 178, Col. Agrícola Oriental,  
Demarcación Territorial Iztacalco, C.P. 08500,  
Ciudad de México.  
Tel. 55 57 01 47 46 ext. 1105



2025  
Año de  
La Mujer  
Indígena

70  
AÑOS  
DE LA FUNDACIÓN DE  
TENOCHTITLAN





**CIUDAD DE MÉXICO**  
CAPITAL DE LA TRANSFORMACIÓN

Número de orden: CVD0900006/25  
Expediente: CPA0900005/25

Por lo que en relación con lo anterior, se hizo constar que no existió valoración alguna, toda vez que el **C. Luis Guillermo Franco, tenedor** de la mercancía de origen y procedencia extranjera, no aportó documentación alguna, razón por la cual no acreditó la legal estancia, tenencia o importación en el país de las mercancías de origen y procedencia extranjera contenida en los **TRESCIENTOS TREINTA CASOS**, incumpliendo con lo dispuesto en el artículo 146, primer párrafo, fracciones I, II y III de la Ley Aduanera, que señala **"Artículo 146. La tenencia, transporte o manejo de mercancías de procedencia extranjera, a excepción de las de uso personal, deberá ampararse en todo tiempo, con cualquiera de los siguientes documentos: I. Documentación aduanera que acredite su legal importación, o bien, los documentos electrónicos o digitales, que de acuerdo a las disposiciones legales aplicables y las reglas que al efecto emita el Servicio de Administración Tributaria, acrediten su legal tenencia, transporte o manejo...II. Nota de venta expedida por autoridad fiscal federal o institución autorizada por ésta, o la documentación que acredite la entrega de las mercancías por parte de la Secretaría. III. Comprobante fiscal digital que deberá reunir los requisitos que señale el Código Fiscal de la Federación."**

Irregularidad, que el personal visitador consideró infracción en términos de la Ley Aduanera y se presume cometida la infracción señalada en el artículo 179, de la Ley Aduanera, que señala: **"...Las sanciones establecidas por el artículo 178, se aplicarán a quien enajene, comercie, adquiera o tenga en su poder por cualquier título mercancías extranjeras, sin comprobar su legal estancia en el país..."**; sin perjuicio de las demás infracciones que resulten de conformidad a la Ley Aduanera; motivo por el cual, se considera que los hechos antes mencionados actualizan la causal de embargo precautorio señalada en el artículo 151, primer párrafo, fracción III de la Ley Aduanera que señala: **"Las autoridades aduaneras procederán al embargo precautorio de las mercancías y de los medios en que se transporten, en los siguientes casos: ... III.- Cuando no se acredite con la documentación aduanera correspondiente, que las mercancías se sometieron a los trámites previstos en esta Ley para su introducción al territorio nacional o para su internación de la franja o región fronteriza al resto del país y cuando no se acredite su legal estancia o tenencia..."**, en virtud de que el **C. Luis Guillermo Franco, tenedor** de la mercancía de origen y procedencia extranjera, no acreditó documentalmente la legal estancia, tenencia o importación, en el país de la mercancía de origen y de procedencia extranjera contenida en los **TRESCIENTOS TREINTA CASOS**, sin perjuicio de las demás que resulten de conformidad con la Ley Aduanera.

Sin embargo, derivado de dicha visita domiciliaria, y toda vez que el **C. Luis Guillermo Franco, tenedor** de la mercancía de origen y procedencia extranjera, no se apersonó en las instalaciones del Recinto Fiscal de la Coordinación Ejecutiva de Verificación de Comercio Exterior para dar continuidad a la verificación de la mercancía de procedencia extranjera, en consecuencia, se conoció que no existió persona alguna que exhibiera documentación con la que se pretendiera amparar la legal importación, tenencia o estancia en el país de las mercancías de origen y procedencia extranjera, contenidas en los **TRESCIENTOS TREINTA CASOS** descritos en el Acta de Inicio de Procedimiento Administrativo en Materia Aduanera de fecha de inicio **10 de marzo de 2025** y conclusión **12 de marzo de 2025**.

Asimismo, el personal visitador señaló que la mercancía contenida en los **CASOS UNO A DOSCIENTOS VEINTISIETE** descritos en el Acta de Inicio de Procedimiento Administrativo en Materia Aduanera, se

DARM/KESG







## CIUDAD DE MÉXICO

CAPITAL DE LA TRANSFORMACIÓN

Número de orden: CVD0900006/25

Expediente: CPA0900005/25

encuentran sujetos al cumplimiento de la Norma Oficial Mexicana NOM-024-SCFI-2013 "Información comercial para empaques, instructivos y garantías de los productos electrónicos, eléctricos y electrodomésticos"; para los CASOS DOSCIENTOS VEINTIOCHO AL DOSCIENTOS VEINTINUEVE del capítulo del inventario físico de la presente Acta, se encuentra sujetas al cumplimiento de la Norma Oficial Mexicana NOM-086-SCFI-2018 "Industria hulera-Llantas nuevas de construcción radial que son empleadas para cualquier vehículo automotor con un peso bruto vehicular igual o menor a 4 536 kg (10 000 lb) o llantas de construcción radial que excedan un peso bruto vehicular de 4 536 kg (10 000 lb) y cuyo símbolo de velocidad sea T, H, V, W, Y, Z-Especificaciones de seguridad y métodos de prueba"; dicha norma se encuentra contenidas en el Anexo 2.4.1. del Acuerdo por el que la Secretaría de Economía emite Reglas y Criterios de Carácter General en Materia de Comercio Exterior, publicado en el Diario Oficial de la Federación el 09 de mayo de 2022, así como sus posteriores modificaciones; sin embargo, de la revisión física de las mercancías, se aprecia que las mercancías descritas en los CASOS UNO AL DOSCIENTOS VEINTINUEVE incumplen con las Normas Oficiales Mexicanas a que están afectas"; dicha norma se encuentra contenida en el Anexo 2.4.1 del Acuerdo por el que la Secretaría de Economía emite Reglas y Criterios de Carácter General en Materia de Comercio Exterior, publicado en el Diario Oficial de la Federación el 09 de mayo de 2022, con sus respectivas modificaciones; sin embargo, de la revisión física de la mercancía, se apreció que la mercancía del Caso único incumple con la Norma Oficial Mexicana a que está afecta.

Por lo que fue considerado por el personal verificador que se incurrió en irregularidad en términos de la Ley Aduanera vigente y se presumió cometida la infracción señala en el artículo 184, primer párrafo, fracción XIV de dicha Ley que señala: "... **Comente las infracciones relacionadas con las obligaciones de transmitir y presentar información y documentación, así como declaraciones, quienes: ... XIV. Omitan o asienten datos inexactos en relación con el cumplimiento de las normas oficiales mexicanas de información comercial**", sin perjuicio de las demás infracciones que resulten de conformidad a la Ley Aduanera; por lo que se considera que los hechos señalados actualizan la causal de embargo precautorio señalado en el artículo 151, primer párrafo, fracción II de la Ley Aduanera mismo que a la letra señala: "... **Las autoridades aduaneras procederán al embargo precautorio de la mercancías de importación o exportación prohibida o sujeta a las regulaciones y restricciones no arancelarias a que se refiere la fracción II del artículo 176 de esta Ley y no se acredite su cumplimiento o, en su caso se omita el pago de cuotas compensatorias. Tratándose de las normas oficiales mexicanas de información comercial, solo procederá el embargo cuando el incumplimiento se detecte en el ejercicio de visitas domiciliarias o verificación de mercancías en transporte**".

Acto seguido, y en virtud de que el C. Luis Guillermo Franco, tenedor de la mercancía, no acreditó la legal importación, estancia y/o tenencia en el país de la mercancías detalladas en los TRESCIENTOS TREINTA CASOS; así mismo los CASOS UNO A DOSCIENTOS VEINTISIETE descritos en el Acta de Inicio de Procedimiento Administrativo en Materia Aduanera, se encuentran sujetos al cumplimiento de la Norma Oficial Mexicana NOM-024-SCFI-2013 "Información comercial para empaques, instructivos y garantías de los productos electrónicos, eléctricos y electrodomésticos"; para los CASOS DOSCIENTOS VEINTIOCHO AL DOSCIENTOS VEINTINUEVE del capítulo del inventario físico del Acta de Inicio de Procedimiento Administrativo en Materia Aduanera, se encuentra sujetas al cumplimiento de la Norma Oficial Mexicana

DARM/KRG







**CIUDAD DE MÉXICO**  
CAPITAL DE LA TRANSFORMACIÓN

Número de orden: CVD0900006/25  
Expediente: CPA0900005/25

**NOM-086-SCFI-2018 "Industria hulera-Llantas nuevas de construcción radial que son empleadas para cualquier vehículo automotor con un peso bruto vehicular igual o menor a 4 536 kg (10 000 lb) o llantas de construcción radial que excedan un peso bruto vehicular de 4 536 kg (10 000 lb) y cuyo símbolo de velocidad sea T, H, V, W, Y, Z-Especificaciones de seguridad y métodos de prueba"**, siendo el motivo por el cual el personal visitador con fundamento en los artículos 60, 144, primer párrafo, fracción X, 151, primer párrafo fracciones II y III y 155 de la Ley Aduanera, **procedió al embargo precautorio de las mercancías en cuestión.**

Así mismo, el personal visitador hizo constar que la mercancía embargada precautoriamente quedó depositada en el Recinto Fiscal de la Coordinación Ejecutiva de Verificación de Comercio Exterior, ubicado en Calle Oriente 233, número 178, Colonia Agrícola Oriental, Código Postal 08500, Demarcación Territorial Iztacalco de esta Ciudad, y a disposición de la citada Coordinación Ejecutiva de Verificación de Comercio Exterior, y bajo la guarda y custodia de la Subdirección del Recinto Fiscal de la referida Coordinación.

2.- Al no haber más hechos que constaran siendo las 20:20 horas del día 12 de marzo de 2025, se dio por terminada la diligencia, asimismo el personal verificador, hizo constar que toda vez que el **C. Luis Guillermo Franco**, desapareció después de iniciadas las facultades de comprobación y que no se apersonó en las instalaciones de la Coordinación Ejecutiva de Verificación de Comercio Exterior adscrita a la Secretaría de Administración y Finanzas de la Ciudad de México, ubicada en Calle Oriente 233, Número 178, Colonia Agrícola Oriental, Código Postal 08500, Demarcación Territorial Iztacalco de esta ciudad, para continuar con la verificación de la mercancía, por lo que las actas fueron firmadas por el personal visitador y los testigos, misma que fue notificada legalmente por estrados el día 31 de marzo de 2025, tomándose en cuenta, que para el cómputo de diez días se contaron los días 14, 18, 19, 20, 21, 24, 25, 26, 27 y 28 de marzo de 2025, por ser hábiles, descontándose los días 15, 16, 17, 22, 23, 29 y 30 de marzo de 2025, por ser inhábiles de conformidad con el artículo 12 del Código Fiscal de la Federación vigente aplicado supletoriamente en materia aduanera por disposición expresa del artículo 1º de la Ley Aduanera.

3.- De conformidad con lo establecido en los artículos 150 y 155 de la Ley Aduanera, el personal visitador hizo constar el Inicio del presente Procedimiento Administrativo, indicando que el **C. Luis Guillermo Franco**, **tenedor** de la mercancía de origen y procedencia extranjera, sujeta a embargo precautorio por esta Autoridad Administrativa, que contaba con un plazo de **diez días hábiles** computados a partir del día siguiente a aquél en que surtiera efectos la notificación del Inicio del Procedimiento Administrativo en Materia Aduanera para presentar las pruebas y alegatos que a su derecho convenga.

Dicho plazo inició el **02 de abril de 2025** y feneció el **15 de abril de 2025**, lo anterior, de conformidad con los artículos 150 y 155, de la Ley Aduanera, que en su parte conducente refieren lo siguiente:

**"Artículo 150.** Las autoridades aduaneras levantarán el acta de inicio del procedimiento administrativo en materia aduanera, cuando con motivo del reconocimiento aduanero, de la verificación de mercancías en transporte o por el ejercicio de las facultades de comprobación, embarguen precautoriamente mercancías en los términos previstos por esta Ley.

DARIM/KESB







**CIUDAD DE MÉXICO**  
CAPITAL DE LA TRANSFORMACIÓN

Número de orden: CVD0900006/25  
Expediente: CPA0900005/25

*Dicha acta deberá señalar que el interesado cuenta con un plazo de diez días hábiles, contados a partir del día siguiente a aquel en que surta efectos la notificación, a fin de ofrecer las pruebas y formular los alegatos que a su derecho convenga*

*"Artículo 155. Si durante la práctica de una visita domiciliaria se encuentra mercancía extranjera cuya legal estancia en el país no se acredite, los visitadores procederán a efectuar el embargo precautorio en los casos previstos en el artículo 151 y cumpliendo con las formalidades a que se refiere el artículo 150 de esta Ley. El acta de embargo, en estos casos, hará las veces de acta final en la parte de la visita que se relaciona con los impuestos al comercio exterior y las cuotas compensatorias de las mercancías embargadas. En este supuesto, el visitado contará con un plazo de diez días siguientes a aquel en que surta efectos la notificación de dicha acta, para acreditar la legal estancia en el país de las mercancías embargadas y ofrecerá las pruebas dentro de este plazo. El ofrecimiento, desahogo y valoración de las pruebas se hará de conformidad con los artículos 123 y 130 del Código Fiscal de la Federación..."*

Luego entonces, los **diez días hábiles** para el ofrecimiento de pruebas y alegatos a que la contribuyente tenía derecho, se computaron a partir del **02 de abril de 2025** y feneció el **15 de abril de 2025**, contándose para tales efectos los días **02, 03, 04, 07, 08, 09, 10, 11, 14 y 15 de abril de 2025** por ser hábiles, descontándose los días **05, 06, 12 y 13 de abril de 2025**; por ser inhábiles, de conformidad con el artículo 12 del Código Fiscal de la Federación vigente aplicado de manera supletoria como lo establece el artículo 1 de la Ley Aduanera.

4.- Dentro de dicho plazo, el **C. Luis Guillermo Franco**, tenedor de la mercancía de origen y procedencia extranjera sujeta a embargo precautorio por esta Autoridad Administrativa, no presentó pruebas ni formuló alegato alguno tendiente a desvirtuar las irregularidades señaladas en el Acta de Inicio de Procedimiento Administrativo en Materia Aduanera de fecha de inicio **10 de marzo de 2025** y conclusión **12 de marzo de 2025**.

5.- Mediante oficio número **SAF/TCDMX/CEVCE/DPL/0263/2025** de fecha **01 de abril de 2025**, esta Dirección de Procedimientos Legales de la Coordinación Ejecutiva de Verificación de Comercio Exterior de la Tesorería de la Ciudad de México de la Secretaría de Administración y Finanzas de la Ciudad de México, designó perito dictaminador, y mediante diverso **SAF/TCDMX/CEVCE/DPL/0264/2025** de misma fecha, solicitó el Dictamen de Clasificación Arancelaria y Valor en Aduana de la Mercancía de origen y procedencia extranjera, sujeta a embargo precautorio, derivado de la Orden de Visita Domiciliaria número **CVD0900006/25**, de fecha **10 de marzo de 2025**, contenida en el oficio número **SAF/TCDMX/CEVCE/CVD00006/25**.

6.- Que mediante oficio número **SAF/TCDMX/CEVCE/SRF/031/2025**, recibido el día **01 de abril de 2025**, la Subdirección del Recinto Fiscal solicitó la remisión de documentación presentada por el contribuyente a fin

DARM/SGG





**CIUDAD DE MÉXICO**  
CAPITAL DE LA TRANSFORMACIÓN

Número de orden: CVD0900006/25  
Expediente: CPA0900005/25

de estar en posibilidad de emitir el Dictamen de Clasificación Arancelaria y de Valor en Aduana respecto de la Orden de Visita Domiciliaria número CVD0900006/25.

7.- Por lo que mediante oficio número SAF/TCDMX/CEVCE/DPL/0267/2025 de fecha 02 de abril de 2025, esta Dirección de Procedimientos Legales informó que no se había presentado documentación alguna por el **C. Luis Guillermo Franco, tenedor de las mercancías de origen y procedencia extranjera**, sujeta al embargo precautorio, relacionado con la Orden de Visita Domiciliaria número CVD0900006/25.

8.- Que mediante oficio SAF/TCDMX/CEVCE/DPL/0324/2025 de fecha 16 de abril de 2025, se emitió el acuerdo por el que se declara integrado el expediente administrativo número CPA0900005/25, mismo que se dio a conocer a través del diverso SAF/TCDMX/CEVCE/DPL/0325/2025 de la misma fecha, oficios que fueron notificados por estrados el 02 de mayo de 2025.

9.- Mediante oficio número SAF/TCDMX/CEVCE/SRF/044/2025 de fecha 16 de abril de 2025, la Subdirección del Recinto Fiscal, remitió a esta Dirección de Procedimientos el Dictamen de Clasificación Arancelaria y de Valor en Aduana respecto de la Orden de Visita Domiciliaria número CVD0900006/25.

10.- Que mediante oficio SAF/TCDMX/CEVCE/DPL/0513/2025 de fecha 23 de abril de 2025, a través del cual se dio a conocer el Dictamen de Clasificación Arancelaria y Valor en Aduana, oficio que fue legalmente notificado por estrados el 12 de mayo de 2025.

11.-Que esta autoridad cuenta con un plazo de cuatro meses para dictar la resolución definitiva que ponga fin al procedimiento administrativo, de conformidad con lo que dispone el artículo 155 de la Ley Aduanera vigente, que establece lo siguiente:

**"ARTICULO 155.** Si durante la práctica de una visita domiciliaria se encuentra mercancía extranjera cuya legal estancia en el país no se acredite, los visitadores procederán a efectuar el embargo precautorio en los casos previstos en el artículo 151 y cumpliendo con las formalidades a que se refiere el artículo 150 de esta Ley. El acta de embargo, en estos casos, hará las veces de acta final en la parte de la visita que se relaciona con los impuestos al comercio exterior y las cuotas compensatorias de las mercancías embargadas. En este supuesto, el visitado contará con un plazo de diez días siguientes a aquél en que surta efectos la notificación de dicha acta, para acreditar la legal estancia en el país de las mercancías embargadas y ofrecerá las pruebas dentro de este plazo. El ofrecimiento, desahogo y valoración de las pruebas se hará de conformidad con los artículos 123 y 130 del Código Fiscal de la Federación. Desahogadas las pruebas se dictará la resolución determinando, en su caso, las contribuciones y cuotas compensatorias omitidas e imponiendo las sanciones que procedan, en un plazo que no excederá de cuatro meses contados a partir del día siguiente a aquél en que se encuentre debidamente integrado el expediente. Se entiende que el expediente se encuentra debidamente integrado cuando hayan vencido los plazos para la presentación de todos los escritos de pruebas y alegatos o, en caso de resultar procedentes, la autoridad

DAR/LXCEUG







**CIUDAD DE MÉXICO**  
CAPITAL DE LA TRANSFORMACIÓN

Número de orden: CVD0900006/25  
Expediente: CPA0900005/25

*encargada de emitir la resolución haya llevado a cabo las diligencias necesarias para el desahogo de las pruebas ofrecidas por los promoventes. De no emitirse la resolución definitiva en el término de referencia, quedarán sin efectos las actuaciones de la autoridad que dieron inicio al procedimiento.*

*En los casos de visita domiciliaria, no serán aplicables las disposiciones de los artículos 152 y 153 de esta Ley"*

*(Énfasis añadido)*

Siendo así y toda vez que el término legal de los cuatro meses dispuesto por el artículo 155, de la Ley de la materia, se contará a partir del día siguiente a aquél en que se encuentre debidamente integrado el expediente, y una vez que hayan vencido los plazos para la presentación de los escritos de pruebas y alegatos, de conformidad con el plazo establecido en el artículo 155 del mismo ordenamiento legal o, en caso de resultar procedente, la autoridad encargada de emitir la resolución haya llevado a cabo las diligencias necesarias para el desahogo de las pruebas ofrecidas; por lo que en el caso que nos ocupa tenemos que el **C. Luis Guillermo Franco**, en su carácter de **Tenedor de la mercancía de origen y procedencia extranjera localizados en el domicilio ubicado en Calzada de la Ronda, Número exterior 28, Colonia Ex Hipódromo de Peralvillo, Código Postal 06250, Demarcación Territorial Cuauhtémoc, Ciudad de México**, quedó legalmente notificado por estrados del Acta de Inicio de Procedimiento Administrativo en Materia Aduanera el día **31 de marzo de 2025**, en términos de lo dispuesto por el artículo 134, primer párrafo, fracción III y 139 del Código Fiscal de la Federación; de aplicación supletoria en materia aduanera por disposición expresa del artículo 1 de la Ley Aduanera vigente.

Por lo tanto, **el plazo para dictar la resolución al Procedimiento Administrativo en Materia Aduanera en el que se actúa**, mismo que se computa a partir que se haya vencido el plazo para la presentación de todos los escritos de pruebas y alegatos de los interesados y se haya integrado el expediente administrativo en que se actúa, y toda vez que el **C. Luis Guillermo Franco**, en su carácter de **Tenedor de la mercancía de origen y procedencia extranjera localizados en el domicilio ubicado en: Calzada de la Ronda, Número exterior 28, Colonia Ex Hipódromo de Peralvillo, Código Postal 06250, Demarcación Territorial Cuauhtémoc, Ciudad de México**, se tuvo por legalmente notificado por estrados del Inicio de Procedimiento Administrativo en Materia Aduanera el día **31 de marzo de 2025**, surtiendo todos sus efectos legales al día siguiente hábil, es decir, el **01 de abril de 2025**, tal y como lo establece el artículo 135 del Código Fiscal de la Federación, y tomándose en cuenta su plazo para ofrecer pruebas y alegatos, en el cual se contaron los días **02, 03, 04, 07, 08, 09, 10, 11, 14 y 15 de abril de 2025, por ser hábiles, descontándose los días 05, 06, 12 y 13 de abril de 2025; por ser inhábiles**, de conformidad al artículo 150 de la Ley Aduanera, y 12 del Código Fiscal de la Federación, aplicado supletoriamente en materia aduanera por disposición expresa del artículo 1º de la Ley Aduanera vigente, por lo que toda vez que el día **15 de abril de 2025**, fue el último día para la presentación de pruebas y alegatos, se tiene por vencido el plazo para la presentación de pruebas y alegatos y al día siguiente, es decir el día **16 de abril de 2025**, fecha en que esta Autoridad de conformidad con lo establecido en el artículo 155 de la Ley Aduanera declaró

DARM/KC/25



**2025**  
Año de  
**La Mujer  
Indígena**

**70**  
AÑOS  
DE LA FUNDACIÓN DE  
**TENOCTITLAN**





**CIUDAD DE MÉXICO**  
CAPITAL DE LA TRANSFORMACIÓN

Número de orden: CVD0900006/25  
Expediente: CPA0900005/25

integrado el expediente Administrativo en Materia Aduanera que se resuelve, precepto legal que a la letra señala: "Artículo 155 ... Se entiende que el expediente se encuentra debidamente integrado cuando hayan vencido los plazos para la presentación de todos los escritos de pruebas y alegatos o, en caso de resultar procedentes, la autoridad encargada de emitir la resolución haya llevado a cabo las diligencias necesarias para el desahogo de las pruebas ofrecidas por los promoventes. ...". Por lo tanto, el plazo para dictar resolución al procedimiento administrativo en que se actúa corre a partir del día siguiente al que se tuvo por debidamente integrado el expediente es decir del **17 de abril de 2025 al 17 de agosto de 2025**, tal y como lo establece para tal efecto el supracitado artículo 155 de la Ley Aduanera, en su parte conducente que a la letra señala: "Artículo 155. ... Desahogadas las pruebas se dictará la resolución determinando, en su caso, las contribuciones y cuotas compensatorias omitidas e imponiendo las sanciones que procedan, en un plazo que no excederá de cuatro meses contados a partir del día siguiente a aquél en que se encuentre debidamente integrado el expediente ...". Sin embargo, y en virtud que el día **17 de agosto de 2025**, se trata de un día inhábil de conformidad al artículo 12 del Código Fiscal de la Federación, el cual establece "... No obstante lo dispuesto se prorrogará el plazo hasta el siguiente día hábil ..."; motivo por el cual, el plazo para dictar resolución al Procedimiento Administrativo en Materia Aduanera en que se actúa, se prorrogará al día hábil siguiente feneciendo así el día **18 de agosto de 2025**.

En vista de lo anterior, esta Autoridad se encuentra en posibilidad de emitir resolución definitiva en términos de los siguientes:

**CONSIDERANDOS**

Del análisis y valoración de la documentación que integra el expediente administrativo que se resuelve, de conformidad con lo dispuesto por los artículos 123 y 130 del Código Fiscal de la Federación de aplicación supletoria en la materia por disposición expresa del artículo 1 de la Ley Aduanera vigente, se desprende lo siguiente:

I.- En virtud de no haberse acreditado la legal estancia o tenencia de las mercancías de origen y procedencia extranjera localizada en el domicilio ubicado en **Calzada de la Ronda, Número exterior 28, Colonia Ex Hipódromo de Peralvillo, Código Postal 06250, Demarcación Territorial Cuauhtémoc, Ciudad de México, Ciudad de México**, toda vez que no se presentó la documentación que acreditara la legal estancia y/o tenencia de las mercancías de origen y procedencia extranjera descrita en los **Ciento cincuenta y nueve casos**, referida en el artículo 146 de la Ley Aduanera, el personal visitador levantó el Acta de Inicio de Procedimiento Administrativo en Materia Aduanera de fecha de inicio **10 de marzo de 2025** y conclusión **12 de marzo de 2025**, legalmente notificada por estrados el **31 de marzo de 2025**.

Por lo anterior, se otorgó al **C. Luis Guillermo Franco**, en su carácter de **Tenedor de la mercancía de origen y procedencia extranjera** sujeta a embargo precautorio, el plazo legal de **10 días hábiles**, contados a partir del día hábil siguiente a aquél en que surtiera efectos la notificación del Inicio del Procedimiento Administrativo en Materia Aduanera, la cual fue legalmente notificada por estrados el **31 de marzo de 2025**, por lo que el plazo de 10 días hábiles para ofrecer las pruebas y alegatos que a su derecho

DAR/AN/CE/25



**2025**  
Año de  
La Mujer  
Indígena







## CIUDAD DE MÉXICO

CAPITAL DE LA TRANSFORMACIÓN

Número de orden: CVD0900006/25

Expediente: CPA0900005/25

convengan, dicho plazo inicio el **02 de abril de 2025 al 15 del mismo mes y año**, para que expresara por escrito lo que a su derecho conviniera y ofreciera las pruebas y alegatos que estimara pertinentes ante esta Autoridad; sin embargo, **no fue presentada prueba o alegato alguno**, tendientes a desvirtuar las irregularidades que fueron dadas a conocer mediante el Acta de Inicio del Procedimiento Administrativo en Materia Aduanera, precluyendo su derecho legal para presentarlos, de conformidad con lo dispuesto en el artículo 288, del Código Federal de Procedimientos Civiles, de aplicación supletoria en materia aduanera por disposición expresa del artículo 1° de la Ley Aduanera en vigor, en relación con lo dispuesto por el artículo 5 del Código Fiscal de la Federación. Por lo que se tienen por ciertos los hechos observados en dicha acta.

Asimismo, se señala que con el objeto de no violentar el derecho de audiencia de los gobernados, señalado en los artículos 14 y 16 Constitucionales, esta Autoridad llevó a cabo la búsqueda en el archivo y en el área de recepción de esta dependencia y **no localizó promoción alguna presentada** por el interesado que acreditara la legal estancia y/o tenencia de la mercancía en territorio nacional; por lo que, al precluir su derecho a presentar las mismas, se procede a emitir la presente Resolución Administrativa, con los elementos de convicción que integran el expediente en que se actúa.

II.- Por lo anteriormente expuesto, esta Autoridad procede a determinar la responsabilidad del **C. Luis Guillermo Franco**, en su carácter de **Tenedor de la mercancía de origen y procedencia extranjera localizada en el domicilio ubicado en Calzada de la Ronda, Número exterior 28, Colonia Ex Hipódromo de Peralvillo, Código Postal 06250, Demarcación Territorial Cuauhtémoc, Ciudad de México, inventariados en los Casos 1 a 330**, los cuales son de origen procedencia extranjera dentro del Procedimiento Administrativo en Materia Aduanera que nos ocupa, ya que al ser el **C. Luis Guillermo Franco, tenedor de las mercancías de procedencia extranjera** sujeta a embargo precautorio y al no presentar pruebas y alegatos con las cuales desvirtuara dichas irregularidades respecto de la mercancía de los **TRESCIENTOS TREINTA CASOS**, se le tiene como Responsable Directo, en términos del artículo 52, primer y cuarto párrafos, fracción I de la Ley Aduanera vigente, que a la letra señala:

*"Artículo 52. Están obligadas al pago de los impuestos al comercio exterior y al cumplimiento de las regulaciones y restricciones no arancelarias y otras medidas de regulación al comercio exterior, las personas que introduzcan mercancías al territorio nacional o las extraigan del mismo, incluyendo las que estén bajo algún programa de devolución o diferimiento de aranceles en los casos previstos en los artículos 63-A, 108, fracción III y 110 de esta Ley.*

*Se presume, salvo prueba en contrario, que la introducción al territorio nacional o la extracción del mismo de mercancías, se realiza por:*

I. El propietario o el **tenedor de las mercancías**.

DARM/KCB





**CIUDAD DE MÉXICO**  
CAPITAL DE LA TRANSFORMACIÓN

Número de orden: CVD0900006/25  
Expediente: CPA0900005/25

III.- En virtud de lo anterior, esta Autoridad procede a determinar las obligaciones que incumplió el **C. Luis Guillermo Franco, tenedor de la mercancía**, embargada e inventariada en los **Casos 1 a 330**, considerando el dictamen de determinación, naturaleza, estado, origen, clasificación arancelaria y valor en aduana de la mercancía de procedencia extranjera, sujeta al procedimiento que nos ocupa, emitido por el Perito Dictaminador, proporcionado a la Dirección de Procedimientos Legales por oficio **SAF/TCDMX/CEVCE/SRF/044/2025** de fecha **16 de abril de 2025** y teniendo a la vista las mercancías de procedencia extranjera, emitió el dictamen técnico de Clasificación Arancelaria y de Valor en Aduana de la mercancía correspondiente al Procedimiento Administrativo en Materia Aduanera número **CPA0900005/25**, en los siguientes términos:

La clasificación arancelaria, se fundamenta en las Reglas Generales 1 y 6; reglas 1ª, 2ª, 3ª y 10ª de las complementarias, todas ellas contenidas en el artículo 2º de la Ley de los Impuestos Generales de Importación y de Exportación, publicada en el Diario Oficial de la Federación el 07 de junio de 2022, y sus posteriores modificaciones.

#### **I.- Descripción de la mercancía.**

La mercancía contenida en el inventario del **Caso Uno al Caso Trescientos treinta**, se trata de:

**Espejo lateral automotriz:** - Se entenderá por "Espejo lateral automotriz" a las manufacturas de tipo funcional de espejo que poseen los automóviles y otros vehículos, diseñados para permitir al conductor ver el área que se encuentra detrás del vehículo a través de la ventana posterior.

**Calavera automotriz:** - Se entenderá por "calavera automotriz", a las manufacturas para el sistema de iluminación del automóvil, consistente en una placa de plástico translúcido o transparente de colores rojo, blanco o amarillo que cubre las cajas donde se alojan los focos de las luces de un automóvil.

**Faro automotriz:** - Se entenderá por "faro automotriz", a las manufacturas de iluminación que permiten iluminar el trayecto de un vehículo durante la noche, y también permiten que el vehículo sea más visible a los demás,

**Puerta automotriz:** - Se entenderá por "puerta automotriz", a las manufacturas que puede permitir la entrada y salida del automóvil. Estas puertas pueden ser abiertas de forma manual o de manera electrónica, incluso automáticamente

**Llanta automotriz:** - Se entenderá por "llanta automotriz", a las manufacturas de forma circular, generalmente de metal, que se encuentra en el centro de una rueda y sobre la cual se coloca un neumático su función principal es sostener el neumático del vehículo y unirlo al eje.

DARM/MSG





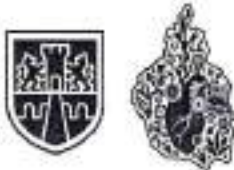

**CIUDAD DE MÉXICO**  
CAPITAL DE LA TRANSFORMACIÓN

Número de orden: CVD0900006/25  
Expediente: CPA0900005/25

Conforme a la estructura de la Tarifa de la Ley de los Impuestos Generales de Importación y de Exportación, podemos enlistar a las mercaderías en cuestión de la siguiente manera:

**1. Espejos de vidrio enmarcados**

**1.2. espejos laterales automotrices.**

**2. Artículos eléctricos y aparato de alumbrado.**

**2.1 calaveras automotrices.**

**2.2 faros automotrices.**

**3. Partes y accesorios de vehículos automóviles.**

**3.1 puertas automotrices.**

**3.2 llantas automotrices.**

**I.-Clasificación arancelaria para las mercancías del Caso Uno al Caso Trescientos treinta:**

**-Clasificación Arancelaria -  
Nivel Capítulo**

**1. Espejos de vidrio enmarcados**

**1.2. espejos laterales automotrices.**

La Regla General 1, contenida en el artículo 2, fracción I de la Ley de los Impuestos Generales de Importación y de Exportación, dispone que, "Los títulos de las Secciones de los Capítulos o Subcapítulos sólo tienen un valor indicativo, ya que la clasificación está determinada legalmente por los textos de las partidas y de las Notas de Sección o de Capítulo y, si no son contrarias a los textos de dichas partidas y Notas, de acuerdo con las Reglas siguientes". Asimismo, la Regla General 3, inciso, contenida en el artículo 2, fracción I, dispone que "Cuando una mercancía pudiera clasificarse, en principio, en dos o más partidas por aplicación de la Regla 2 b) o en cualquier otro caso, la clasificación se efectuará como sigue: ...b) b) Los productos mezclados, las manufacturas compuestas de materias diferentes o constituidas por la unión de artículos diferentes y las mercancías presentadas en juegos o surtidos acondicionados para la venta al por menor, cuya clasificación no pueda efectuarse aplicando la Regla 3 a), se clasificarán según la materia o con el artículo que les confiera su carácter esencial, si fuera posible determinarlo." Considerando que las mercancías a clasificar se tratan de **"espejos laterales automotrices."** de la Tarifa de la Ley de los Impuestos Generales de Importación y de Exportación, orienta la ubicación de la mercancía de estudio en el citado capítulo.

Se cita el título del mencionado capítulo de la Tarifa de la Ley de los Impuestos Generales de Importación y de Exportación con texto:

DARM/KER





**CIUDAD DE MÉXICO**  
CAPITAL DE LA TRANSFORMACIÓN

Número de orden: CVD0900006/25  
Expediente: CPA0900005/25

Capítulo	70	"Vidrio y sus manufacturas"
----------	----	-----------------------------

Con base en la Regla Complementaria 3ª de la fracción II del artículo 2 de la anteriormente citada Ley, que hace obligatoria la aplicación de las Notas Nacionales de la Tarifa Arancelaria, así como al Tercer punto del Acuerdo por el que se dan a conocer las Notas Nacionales de la Tarifa de la Ley de los Impuestos Generales de Importación y de Exportación, publicado el 02 de diciembre de 2022, en el Diario Oficial de la Federación, el cual de manera textual cita lo siguiente "...El Sistema Armonizado y sus Notas Explicativas podrán ser utilizados como una herramienta auxiliar y como documento de consulta para definir los productos comprendidos en Acuerdos Comerciales, así como para interpretación y aplicación de la TIGIE..." se cita las Consideraciones Generales del capítulo 70 de la Tarifa de la Ley de los Impuestos Generales de Importación y de Exportación:

**CONSIDERACIONES GENERALES**

"Este Capítulo comprende el vidrio en todas sus formas, así como las manufacturas de vidrio, a reserva de las excepciones de la Nota 1 del Capítulo, o bien de las partidas más específicas de la Nomenclatura.

El vidrio (con excepción del cuarzo y otras sílices fundidas, contemplados más adelante) es una mezcla fundida y homogénea en proporciones variables, de un silicato alcalino (de sodio o de potasio) con uno o varios silicatos de calcio y de plomo y, accesoriamente, de bario, aluminio, manganeso, magnesio, etc.

Según su composición se pueden distinguir técnicamente numerosas variedades de vidrio: cristal de Bohemia, cristal al plomo, "crown-glass", "flint-glass", "estrás", etc. Estas distintas variedades de vidrio son productos amorfos y perfectamente transparentes.

Las diversas partidas de este Capítulo comprenden los artículos correspondientes sin distinción en cuanto a las variedades de vidrio que los constituyen.

Entre los principales procedimientos de fabricación del vidrio, se pueden citar:

- A) El colado (por ejemplo, para las lunas).
- B) El laminado (para las lunas, el vidrio armado, etc.).
- C) El flotado (para el vidrio flotado).
- D) El moldeado combinado o sin combinar con el prensado, soplado o estirado (por ejemplo: para la fabricación de botellas, vasos, ciertos vidrios de óptica o ceniceros).
- E) El soplado, con la boca o mecánicamente, con molde o sin él (para la fabricación de botellas, frascos, ampollas, objetos de fantasía o a veces vidrio llamado vidrio de ventanas).
- F) El estirado o extrusión (es el caso particular de la fabricación de vidrio de ventanas, las varillas, tubos o las fibras de vidrio).
- G) El prensado, que se efectúa generalmente en moldes, por ejemplo, para fabricar ceniceros y que se combina también con el laminado (por ejemplo, para fabricar vidrio impreso) o con el soplado (fabricación de botellas).
- H) El modelado con el soplete de esmaltador a partir de varillas, tubos, etc., para la fabricación de ampollas, vitrificados o vidrio de adorno personal, etc.

DARIA/KES







**CIUDAD DE MÉXICO**  
CAPITAL DE LA TRANSFORMACIÓN

Número de orden: CVD0900006/25  
Expediente: CPA0900005/25

1.) El **recortado** de objetos determinados en bloques, esferas, lingotes, etc., obtenidos previamente por cualquier procedimiento (las manufacturas de sílice o de cuarzo fundidas, en particular, se obtienen frecuentemente a partir de lingotes o esbozos macizos o huecos). En cuanto al vidrio llamado multicelular o vidrio espuma, hay que remitirse a la Nota Explicativa de la partida 70.16.

De la forma en que se obtienen ciertos vidrios, se deriva, en algunos casos, la clasificación dentro de este Capítulo. Sucede así, por ejemplo, que la partida 70.03 sólo se refiere al vidrio colado o laminado, y la partida 70.04, al vidrio estirado o soplado.

De acuerdo con la Nota 5 de este Capítulo, los productos de cuarzo y otras sílices fundidos se asimilan a los productos de vidrio propiamente dicho.

Se clasifican también en este Capítulo:

1) El **vidrio lechoso u opalino**, translúcido, que se obtiene añadiendo a la masa de vidrio, en una proporción cercana al 5%, materias tales como espato de flúor o cenizas de huesos. Las materias añadidas producen la cristalización parcial durante el enfriamiento o el recocido.

2) Los **productos llamados vitrocerámica o vidrio-cerámica**, en los que el vidrio se transforma en una materia casi enteramente cristalina por un proceso de cristalización controlada. Se obtienen añadiendo a los componentes del vidrio productos de nucleación que suelen consistir en óxidos metálicos (dióxido de titanio, óxido de circonio, etc.) o en metales (por ejemplo, polvo de cobre). Los productos conformados según las técnicas tradicionales de la cristalería, se mantienen a una temperatura adecuada para producir la cristalización de la masa vítrea alrededor de los cristales de nucleación (desvitrificación). Los productos vitrocerámicos pueden ser opacos y a veces transparentes. Las propiedades mecánicas, eléctricas y de resistencia al calor son muy superiores a las del vidrio común.

3) El **vidrio de débil coeficiente de dilatación**, por ejemplo, el vidrio al borosilicato."

**Clasificación arancelaria -  
Nivel Partida**

**1. Espejos de vidrio enmarcados**

**1.2. espejos laterales automotrices.**

Asociando la descripción de la mercancía en estudio "**espejos laterales automotrices**", con el título de la partida 70.09 "**Espejos de vidrio, enmarcados o no, incluidos los espejos retrovisores.**", esta partida comprende la mercancía objeto de este Procedimiento Administrativo en Materia Aduanera.

De la Tarifa de la Ley de los Impuestos Generales de Importación y de Exportación tenemos de forma ilustrativa:

<b>Partida</b>	<b>70.09</b>	<b>"Espejos de vidrio, enmarcados o no, incluidos los espejos retrovisores. ."</b>
<b>Subpartida</b>	<b>7009.10</b>	<b>-"Espejos retrovisores para vehículos."</b>

DARM/KR/10





**CIUDAD DE MÉXICO**  
CAPITAL DE LA TRANSFORMACIÓN

Número de orden: CVD0900006/25  
Expediente: CPA0900005/25

Fracción	7009.10.99	"Los demás."
NICO	7009.10.99 02	"Con marco de uso automotriz."

Con base en la Regla Complementaria 3ª de la fracción II del artículo 2 de la anteriormente citada Ley, que hace obligatoria la aplicación de las Notas Nacionales de la Tarifa Arancelaria, así como al Tercer punto del Acuerdo por el que se dan a conocer las Notas Nacionales de la Tarifa de la Ley de los Impuestos Generales de Importación y de Exportación, publicado el 02 de diciembre de 2022, en el Diario Oficial de la Federación, el cual de manera textual cita lo siguiente "...El Sistema Armonizado y sus Notas Explicativas podrán ser utilizados como una herramienta auxiliar y como documento de consulta para definir los productos comprendidos en Acuerdos Comerciales, así como para interpretación y aplicación de la TIGIE..." se cita las Notas Explicativas del capítulo 70.09, aplicable a la mercancía en cuestión:

*"Se designa con el nombre de espejos de vidrio, el vidrio (lunas de vidrio y vidrio de ventanas) con una de las caras recubierta de una capa de metal (generalmente plata o a veces platino o aluminio) que permite una reflexión clara y brillante de las imágenes.*

*El plateado se hace con una disolución amoniacal de nitrato de plata disuelta en agua, mezclada con una disolución reductora a base de tartrato doble de potasio y de sodio o de azúcar invertido. Estos productos se vierten sobre la cara que se quiere recubrir, previamente limpiada. La reducción de la sal de plata produce un depósito adherente y brillante de plata metálica.*

*El platinado se realiza con un compuesto de cloruro de platino que se extiende con un pincel. Después se calienta el vidrio en un horno a una temperatura próxima a la de reblandecimiento. Se obtiene así una capa de metal muy adherente.*

*La capa de metal (de plata más especialmente) se protege con una o varias capas de barniz, o bien por cobreado galvanoplástico, recubierto también por un barniz.*

*Esta partida comprende también, no sólo el vidrio plateado, platinado, etc., en placas, sino también los espejos de cualquier forma y dimensión (espejos o lunas-espejo para muebles, apartamentos, compartimientos de ferrocarril, etc., espejos de tocador, de mano, para colocar sobre el suelo o colgar; espejos de bolsillo, incluso con estuche de protección, etc., incluidos los espejos deformantes y los espejos retrovisores (por ejemplo, para vehículos).*

*Todos estos espejos pueden estar revestidos de un soporte (de cartón, tejido, etc.), rebordados o enmarcados (con metal, madera, plástico, etc.), en los que el propio marco puede estar adornado con otras materias (tejidos, concha, nácar, carey, etc.). También los espejos que reposan sobre el suelo se clasificarán aquí de acuerdo con la Nota 1 b) del*

Capítulo 94.

DARIM/KESG







**CIUDAD DE MÉXICO**  
CAPITAL DE LA TRANSFORMACIÓN

Número de orden: CVD0900006/25  
Expediente: CPA0900005/25

Esta partida también comprende los espejos, incluso enmarcados, con ilustraciones sobre una cara, siempre que conserven el carácter esencial de espejo. Sin embargo, desde el momento en que tales ilustraciones impidan la utilización de los espejos como tales, se clasificarán como artículos decorativos de vidrio de la **partida 70.13**.

Sin embargo, hay que observar que los espejos incorporados a otros elementos y transformados así en partes de muebles del **Capítulo 94** (por ejemplo, una puerta de armario) siguen el régimen de los muebles correspondientes.

Además, **se excluyen** de esta partida:

- a) Los espejos manifiestamente transformados por unión de otras materias en artículos comprendidos más específicamente en otras partidas, tales como ciertas bandejas con asas, empuñaduras, soportes, etc., (**partida 70.13**). Por el contrario, los centros de mesa constituidos por un simple espejo se clasifican aquí.
- b) Los espejos cuyos marcos o monturas, lleven metal precioso o chapados de metal precioso, incluso con perlas naturales o cultivadas, diamantes u otras piedras preciosas o semipreciosas, sintéticas o reconstituidas, salvo que sean simples adornos o accesorios de mínima importancia (**partida 71.14**), o bien perlas naturales o cultivadas, piedras preciosas, semipreciosas, sintéticas o reconstituidas (**partida 71.16**).
- c) Los espejos ópticos de vidrio, trabajados ópticamente (**Capítulo 90**) (véanse las Notas Explicativas correspondientes).
- d) Los espejos combinados con otros elementos, que constituyan juegos, juguetes o artículos de caza (por ejemplo, espejos para cazar alondras) (**Capítulo 95**).
- e) Los espejos con más de cien años de antigüedad (**partida 97.06**).

- Clasificación arancelaria -  
Nivel Subpartida

**1. Espejos de vidrio enmarcados**  
**1.2. espejos laterales automotrices.**

Ubicada la mercancía en la partida **70.09**, la Regla General 6, también contenida en la fracción I, del artículo 2 de la Ley de los Impuestos Generales de Importación y de Exportación, dispone que "La clasificación de mercancías en las subpartidas de una misma partida está determinada legalmente por los textos de estas subpartidas y de las Notas de las subpartidas, así como mutatis mutandis, por las Reglas anteriores, bien entendido que sólo pueden compararse subpartidas del mismo nivel. A los efectos de esta Regla, también se aplican las Notas de Sección y de Capítulo, salvo disposición en contrario". Tomando en consideración que se trata primeramente de "**espejos laterales automotrices**", procede su ubicación en la subpartida de 1er nivel con texto:

**7009.10 - "Espejos retrovisores para vehículos."**

- Clasificación arancelaria -  
Nivel Fracción

DAUM/VE/23





**CIUDAD DE MÉXICO**  
CAPITAL DE LA TRANSFORMACIÓN

Número de orden: CVD0900006/25  
Expediente: CPA0900005/25

**1. Espejos de vidrio enmarcados**  
**1.2. espejos laterales automotrices.**

Siguiendo con la determinación de la fracción arancelaria, las Reglas Complementarias 1ª y 2ª, inciso d), contenidas en la fracción II del artículo 2 del multicitado ordenamiento establecen respectivamente, que "Las Reglas Generales para la interpretación de la Tarifa de los Impuestos Generales de Importación y de Exportación son igualmente válidas para establecer dentro de cada subpartida la fracción arancelaria aplicable, excepto para la Sección XXII, en la que se clasificaran las mercancías sujetas a operaciones especiales", y que las fracciones se identificarán adicionando al código de las subpartidas un séptimo y octavo dígito, las cuales estarán ordenadas del 01 al 98, reservando para el 99 para la clasificación de la mercancía que no se cubre en las fracciones específicas. Dado lo anterior, se determina que la fracción arancelaria aplicable a las "espejos laterales automotrices." les compete la fracción arancelaria:

**7009.10.99**                      **"Los demás."**

**Número de Identificación Comercial  
(NICO)**

**1. Espejos de vidrio enmarcados**  
**1.2. espejos laterales automotrices.**

Establecida la fracción arancelaria, la Regla Complementaria 10ª, contenida en la fracción II del artículo 2 de la Ley de los Impuestos Generales de Importación y de Exportación, determina que "Se establecerán números de identificación comercial en las que se clasifican las mercancías en función de las fracciones arancelarias y la metodología para la creación y modificación de dichos números, y que la clasificación de las mercancías estará integrada por las fracciones arancelarias y el número de identificación comercial, el cual estará integrado por 2 dígitos, los cuales se colocan en la posición posterior de la fracción arancelaria que corresponda que se declare, y que estarán ordenados de manera progresiva iniciando del 00 al 99", por lo que el número de identificación comercial que correspondiente a los "espejos laterales automotrices es:

**7009.10.99 02**                      **"Con marco de uso automotriz."**

**- Notas Nacionales-**  
**Nivel Capítulo**  
**Capítulo 85**

Con base en la Regla Complementaria 3ª de la fracción II del artículo 2 de la anteriormente citada Ley, que hace obligatoria la aplicación de las Notas Nacionales de la Tarifa Arancelaria, así como al Segundo punto del Acuerdo por el que se dan a conocer las Notas Nacionales de la Tarifa de la Ley de los Impuestos Generales de Importación y de Exportación, publicado el 02 de diciembre de 2022, en el Diario Oficial de la Federación, se cita la Nota Nacional aplicable a la mercancía en cuestión:

DARM/KBB







**CIUDAD DE MÉXICO**  
CAPITAL DE LA TRANSFORMACIÓN

Número de orden: CVD0900006/25  
Expediente: CPA0900005/25

"1. Para efectos de este Capítulo:

a) La expresión "circuito(s) modular(es)" significa: un bien que consiste de uno o más circuitos impresos de la partida 85.34 con uno o más elementos activos ensamblados, y con o sin elementos pasivos. Para efectos de esta Nota, el término "elementos activos" comprende diodos, transistores y dispositivos semiconductores similares, fotosensibles o no, de la partida 85.41, y los circuitos integrados y microensambles de la partida 85.42.

b) La expresión "alta definición" aplicada a aparatos de la partida 85.28 y a tubos de rayos catódicos, se refiere a los bienes que tengan:

A. Un espectro de pantalla, cuya relación sea igual o mayor a 16:9;

B. Un campo visual capaz de proyectar más de 700 líneas, y

C. La diagonal de la pantalla de video se determina por la medida de la dimensión máxima de la recta que cruza el campo visual de la placa frontal utilizada en el video.

c) Se entenderá por aparato portátil el diseñado específicamente, para ser transportado fácilmente a mano y cuyo peso es igual o inferior a 15 kg.

2. La partida 85.01 comprende a los paneles o módulos fotovoltaicos (paneles solares) equipados con dispositivos incluso sencillos, (por ejemplo, diodos) y/o cables con terminales de conexión que permitan transformar la energía solar en energía eléctrica (conversión fotovoltaica) de corriente continua (también llamada corriente directa) que permita hacer funcionar, por ejemplo, un motor, un aparato de electrólisis o similar.

3. La partida 85.02 comprende también a los sistemas de cogeneración de electricidad y vapor que formen un solo cuerpo. Se considera que forman un solo cuerpo las máquinas de diferentes clases que están incorporadas unas a otras o montadas unas sobre otras, así como las máquinas montadas en un basamento, un armazón o un soporte común o colocadas en una carcasa (envuelta) común. Solo puede considerarse que los diferentes elementos constituyen un solo cuerpo, si están diseñados para fijarlos permanentemente unos a otros o al elemento común (basamento, bastidor, carcasa (envuelta), etc.). Esto excluye los ensamblados realizados con carácter provisional o que no corresponden al montaje normal de una combinación de máquinas. Si no forman un solo cuerpo, los elementos que los constituyan seguirán su propio régimen de clasificación arancelaria.

Para efectos de la partida 85.02, un grupo electrógeno es la combinación de un generador eléctrico acoplado y/o accionado por cualquier máquina motriz que no sea del tipo eléctrico.

4. Para efectos de la subpartida 8504.40, un convertidor eléctrico estático se considera a cualquier dispositivo que transforme o convierta algún parámetro del voltaje de entrada contra el voltaje de salida; por ejemplo, corriente alterna a corriente continua o viceversa, otro ejemplo sería la frecuencia o tensión de la corriente y otro sería polaridad diferente.

5. Para efectos de la subpartida 8506.10, también se comprenden las pilas formadas por un cátodo de manganeso, con un electrodo de carbón colector de iones, electrolito no alcalino y ánodo de zinc, llamadas comercialmente "de carbón-zinc".

DARM/KRG





**CIUDAD DE MÉXICO**  
CAPITAL DE LA TRANSFORMACIÓN

Número de orden: CVD0900006/25  
Expediente: CPA0900005/25

6. Para efectos de la partida 85.07, un acumulador eléctrico se define como una pila eléctrica recargable, a diferencia de las pilas eléctricas no recargables comprendidas en la partida 85.06.

7. Para efectos de la partida 85.08, no se consideran como una aspiradora a los aparatos de limpieza para alfombras (partida 84.51 u 85.09).

8. Para efectos de la partida 85.13, y sin perjuicio del inciso c) de la Nota Nacional 1 del presente Capítulo, el concepto de "lámpara portátil" se entiende a las lámparas con el peso y tamaño adecuados para sostenerlo y utilizarlo con la mano o sobre la persona, o bien, para fijarlos sobre algún dispositivo móvil externo.

9. Para efectos de la partida 85.16, las mercancías con el carácter de mueble no se consideran como un aparato electrotérmico de uso doméstico, de los comprendidos en esta partida; dichas mercancías están comprendidas en el Capítulo 94.

10. En la partida 85.17 se encuentran comprendidos los dispositivos llamados "Smartwatch" que se configuren y/o funcionen exclusivamente con un teléfono inteligente "Smartphone".

11. La partida 85.18 comprende micrófonos, altavoces, auriculares y amplificadores eléctricos de audiofrecuencia de cualquier tipo, sin tomar en cuenta el uso, incluso si tienen conexión inalámbrica bluetooth; no se consideran pertenecientes a esta partida los altavoces y/o auriculares combinados con alguna función (por ejemplo, reproducción, receptor de radiodifusión, etc.). Se excluyen de esta partida las bocinas o altavoces inteligentes que puedan conectarse a una red (partida 85.17).

12. Para efectos de la partida 85.19, la expresión "Que utilizan un soporte semiconductor", hace referencia a la reproducción a partir de un soporte a base de semiconductores, (por ejemplo, "tarjetas de memoria flash" o "tarjetas de memoria electrónica flash") los cuales se definen de acuerdo a lo indicado en la Nota 6 del Capítulo 85 de la Tarifa de la Ley de los Impuestos Generales de Importación y de Exportación y que están comprendidos en la partida 85.23.

13. Para efectos de la partida 85.27, los aparatos presentados en forma de conjunto o formando un solo cuerpo para su venta al por menor, con múltiples funciones, que cuenten con la función de aparato receptor de radiodifusión, el aparato receptor de radiodifusión confiere al conjunto su carácter esencial.

14. Las partidas 85.28 y 85.29 comprenden las siguientes partes de receptores de televisión (incluyendo videomonitores y videoproyectores):

- a) Sistemas de amplificación y detección de intermedio de video (IF);
- b) Sistemas de procesamiento y amplificación de video;
- c) Circuitos de sincronización y deflexión;
- d) Sintonizadores y sistemas de control de sintonía;
- e) Sistemas de detección y amplificación de audio.

DVFM/KEG





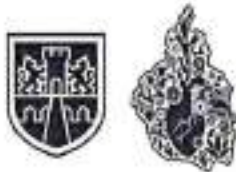

**CIUDAD DE MÉXICO**  
CAPITAL DE LA TRANSFORMACIÓN

Número de orden: CVD0900006/25  
Expediente: CPA0900005/25

15. Para efectos de la partida 85.31, las simples luces fijas no se consideran como un aparato eléctrico de señalización, en tales casos, deberán seguir su propio régimen (partidas 83.10, 94.05, según corresponda).

16. La partida 85.41 no comprende a los paneles o módulos fotovoltaicos (paneles solares) equipados con dispositivos incluso sencillos, (por ejemplo, diodos) y/o cables con terminales de conexión que permitan transformar la energía solar en energía eléctrica (conversión fotovoltaica) de corriente continua (también llamada corriente directa) que permita hacer funcionar, por ejemplo, por un motor, un aparato de electrólisis o similar (partida 85.01).

17. Para efectos de la partida 85.42, un "Circuito electrónico integrado" es aquella unidad que cuenta con una gran cantidad de elementos pasivos y activos. Se excluyen de esta partida los circuitos electrónicos compuestos únicamente de elementos pasivos.

18. La fracción arancelaria 8543.40.01 comprende a los cigarrillos electrónicos y dispositivos personales de vaporización eléctricos o electrónicos similares, reutilizables o permanentes, constituidos por al menos una fuente de alimentación o batería (integrada o no); una unidad de calentamiento; una boquilla y una cámara de vaporización, contenedor o receptáculo, y/o cartuchos líquidos/sólidos reemplazables, recargables o permanentes entre otros elementos; que, mediante el calentamiento de diversas sustancias o materias, líquidas/sólidas (por ejemplo: mezcla de propilenglicol, glicerina y aromatizantes o, en su caso, nicotina), por descomposición térmica generan aerosol, humo, vapor, etc., los cuales son inhalados vía oral.

Entre los citados dispositivos, generalmente, se pueden encontrar los siguientes:

- a) **Sistemas Electrónicos de Administración de Nicotina (SEAN):** Son dispositivos que basan su funcionamiento en generar un aerosol con base en una solución líquida compuesta por nicotina, saborizantes y otras sustancias, que al ser calentada genera un aerosol inhalable;
- b) **Sistemas Similares sin Nicotina (SSSN):** son dispositivos similares a los SEAN, sin embargo, los aerosoles generados no contienen nicotina, aunque pueden contener aromatizantes u otras sustancias, y
- c) **Sistemas Alternativos de Consumo de Nicotina (SACN):** son dispositivos que, mediante calentamiento de cartuchos o unidades desmontables de tabaco (laminado, granulado, picado y otras presentaciones), generan aerosoles que contienen nicotina. Se componen de una lanceta conectada a una batería para calentar un cartucho de tabaco especialmente preparado con humectantes, que al calentarse genera aerosol inhalable.

19. Para efectos de la partida 85.44, se consideran pertenecientes a esta partida los conductores eléctricos con la condición de estar aislados; a diferencia de los conductores desnudos, que siguen el régimen de su materia constitutiva.

20. Para efectos de la subpartida 8544.20, los cables coaxiales pueden estar constituidos por dos o más conductores, ya sean centrales o en el mismo cuerpo.

DARM/KBB





CIUDAD DE MÉXICO  
CAPITAL DE LA TRANSFORMACIÓN

Número de orden: CVD0900006/25  
Expediente: CPA0900005/25

-Clasificación Arancelaria -  
Nivel Capítulo

2. Artículos eléctricos y aparato de alumbrado.

2.1 calaveras automotrices.

2.2 faros automotrices.

La Regla General 1, contenida en el artículo 2, fracción I de la Ley de los Impuestos Generales de Importación y de Exportación, dispone que, "Los títulos de las Secciones de los Capítulos o Subcapítulos sólo tienen un valor indicativo, ya que la clasificación está determinada legalmente por los textos de las partidas y de las Notas de Sección o de Capítulo y, si no son contrarias a los textos de dichas partidas y Notas, de acuerdo con las Reglas siguientes". Asimismo, la Regla General 3, inciso, contenida en el artículo 2, fracción I, dispone que "Cuando una mercancía pudiera clasificarse, en principio, en dos o más partidas por aplicación de la Regla 2 b) o en cualquier otro caso, la clasificación se efectuará como sigue: ...b) b) Los productos mezclados, las manufacturas compuestas de materias diferentes o constituidas por la unión de artículos diferentes y las mercancías presentadas en juegos o surtidos acondicionados para la venta al por menor, cuya clasificación no pueda efectuarse aplicando la Regla 3 a), se clasificarán según la materia o con el artículo que les confiera su carácter esencial, si fuera posible determinarlo." Considerando que las mercancías a clasificar se tratan de **"calaveras automotrices y faros automotrices."** de la Tarifa de la Ley de los Impuestos Generales de Importación y de Exportación, orienta la ubicación de la mercancía de estudio en el citado capítulo.

Se cita el título del mencionado capítulo de la Tarifa de la Ley de los Impuestos Generales de Importación y de Exportación con texto:

Capítulo	85	<b>"Máquinas, aparatos y material eléctrico, y sus partes; aparatos de grabación o reproducción de sonido, aparatos de grabación o reproducción de imagen y sonido en televisión, y las partes y accesorios de estos aparatos"</b>
----------	----	--

Con base en la Regla Complementaria 3ª de la fracción II del artículo 2 de la anteriormente citada Ley, que hace obligatoria la aplicación de las Notas Nacionales de la Tarifa Arancelaria, así como al Tercer punto del Acuerdo por el que se dan a conocer las Notas Nacionales de la Tarifa de la Ley de los Impuestos Generales de Importación y de Exportación, publicado el 02 de diciembre de 2022, en el Diario Oficial de la Federación, el cual de manera textual cita lo siguiente "...El Sistema Armonizado y sus Notas Explicativas podrán ser utilizados como una herramienta auxiliar y como documento de consulta para definir los productos comprendidos en Acuerdos Comerciales, así como para interpretación y aplicación de la TIGIE..." se cita las Consideraciones Generales del capítulo 85 de la Tarifa de la Ley de los Impuestos Generales de Importación y de Exportación:

DARIM/KER/S







**CIUDAD DE MÉXICO**  
CAPITAL DE LA TRANSFORMACIÓN

Número de orden: CVD0900006/25  
Expediente: CPA0900005/25

#### **\*A. ALCANCE GENERAL Y ESTRUCTURA DEL CAPÍTULO**

*Este Capítulo comprende el conjunto de máquinas y aparatos eléctricos, así como sus partes, con excepción:*

- a) de las máquinas y aparatos de la naturaleza de los comprendidos en el Capítulo 84, que permanecen clasificados en él, aunque sean eléctricos (véanse las Consideraciones Generales de dicho Capítulo).*
- b) de determinadas máquinas y aparatos, excluidos con carácter general de la Sección XVI (véanse las Consideraciones Generales de dicha Sección).*

*Contrariamente a las reglas previstas para el Capítulo 84, los artículos de la naturaleza de los comprendidos en este Capítulo, permanecen clasificados aquí, aunque sean de productos cerámicos o de vidrio, con excepción de las ampollas y envolturas tubulares de vidrio de la partida 70.11.*

*Este Capítulo comprende:*

- 1) Las máquinas y aparatos para la producción, la transformación o la acumulación de electricidad, tales como los generadores, transformadores, etc. (partidas 85.01 a 85.04), las pilas (partida 85.06) y los acumuladores (partida 85.07).*
- 2) Determinados aparatos electromecánicos de uso doméstico (partida 85.09), así como las afeitadoras, máquinas de cortar el pelo o esquilar y aparatos de depilar (partida 85.10).*
- 3) Las máquinas y aparatos cuyo funcionamiento se base en las propiedades o efectos de la electricidad efectos electromagnéticos, propiedades caloríficas, etc., tales como los aparatos de las partidas 85.05, 85.11 a 85.18, 85.25 a 85.31 y 85.43.*
- 4) Los aparatos de grabación o reproducción de sonido; los aparatos de grabación y/o reproducción de imágenes y sonido; las partes y accesorios para estos aparatos (partidas 85.19 a 85.22).*
- 5) Los soportes para grabación de sonido o de otros fenómenos (incluidos los soportes para grabación de imágenes y sonido, con exclusión de las películas fotográficas del Capítulo 37) (partida 85.23).*
- 6) Los artículos eléctricos que se utilizan, en general, no individualmente, sino en instalaciones o en el montaje de aparatos más complejos como componentes que realizan una función determinada: es el caso, por ejemplo, de los condensadores (partida 85.32), los conmutadores, cortacircuitos, cajas de empalme, etc. (partidas 85.35 u 85.36), las lámparas y tubos de alumbrado, etc. (partida 85.39), las lámparas, tubos y válvulas electrónicos, etc. (partida 85.40), los diodos, transistores y dispositivos semiconductores similares (partida 85.41), las escobillas, electrodos y demás contactos de carbón (partida 85.45), etc.*
- 7) Determinados artículos utilizados en instalaciones o aparatos eléctricos por sus propiedades conductoras o aislantes, tales como los alambres aislados y sus ensamblados (partida 85.44), los aisladores (partida 85.46), las piezas aislantes y los tubos metálicos aislados interiormente (partida 85.47).*

*Además, este Capítulo comprende los imanes, aunque no estén todavía imantados y los dispositivos de sujeción de imán permanente (partida 85.05).*

DARM/KC/MS





**CIUDAD DE MÉXICO**  
CAPITAL DE LA TRANSFORMACIÓN

Número de orden: CVD0900006/25  
Expediente: CPA0900005/25

*Se observará, especialmente en relación con los aparatos electrotérmicos, que sólo algunos de estos aparatos (hornos industriales, calentadores de agua, aparatos para la calefacción de locales, aparatos de uso doméstico, etc.) se clasifican en las partidas 85.14 y 85.16.*

*Hay que observar que ciertos módulos de memoria electrónicos (por ejemplo, SIMMs (módulos de memoria de una línea de conexiones) y DIMMs (módulos de memoria de dos líneas de conexiones)), los cuales no deben de ser considerados como productos de la partida 85.23 y no tienen una función propia, se clasifican por aplicación de la Nota 2 de la Sección XVI, de la forma siguiente:*

- a) los módulos reconocibles como destinados exclusiva o principalmente a máquinas automáticas para tratamiento o procesamiento de datos se clasifican en la partida 84.73 como partes de esas máquinas,*
- b) los módulos reconocibles como destinados exclusiva o principalmente a otras máquinas específicas o a varias máquinas de la misma partida se clasifican como partes de esas máquinas o grupos de máquinas, y*
- c) cuando no se pueda determinar el destino principal, los módulos se clasifican en la partida 85.48.*

*Los demás aparatos que se calienten eléctricamente se clasifican en otros Capítulos y principalmente en el Capítulo 84, así ocurre, por ejemplo, con los generadores de vapor y las calderas denominadas de agua sobrecalentada (partida 84.02), los acondicionadores de aire (partida 84.15), los aparatos para destilar, tostar y demás aparatos de uso industrial de la partida 84.19, las calandrias y laminadores y sus cilindros (partida 84.20), las incubadoras y criadoras para la avicultura (partida 84.36), los aparatos para marcar a fuego la madera, el corcho, el cuero, etc. (partida 84.79), los aparatos de diatermia y las incubadoras para bebés de la partida 90.18.*

**B. PARTES**

*En relación con las Reglas Generales sobre la clasificación de partes, hay que remitirse a las Consideraciones Generales de la Sección XVI.*

*Las partes no eléctricas de las máquinas o aparatos de este Capítulo se clasifican como sigue:*

*1°) Las que constituyan artículos comprendidos en cualquier partida del Capítulo 84 se clasifican en este Capítulo. Tal es el caso, por ejemplo, de las bombas y ventiladores (partidas 84.13 u 84.14), de los artículos de grifería (partida 84.81), de los rodamientos de bolas (partida 84.82), de los árboles, engranajes y demás órganos de transmisión de la partida 84.83, etc.*

*2°) Las demás partes no eléctricas identificables como destinadas exclusiva o principalmente a las máquinas o aparatos eléctricos, etc., de este Capítulo siguen el régimen de los artículos a los que están destinadas o, llegado el caso, se clasifican en las partidas 85.03, 85.22, 85.29 u 85.38.*

*3°) Las partes no eléctricas que no cumplan las condiciones anteriores se clasifican en la partida 84.87."*

DARIM/KRGG







**CIUDAD DE MÉXICO**  
CAPITAL DE LA TRANSFORMACIÓN

Número de orden: CVD0900006/25  
Expediente: CPA0900005/25

- Clasificación arancelaria -  
Nivel Partida

**2. Artículos eléctricos y aparato de alumbrado.**  
**2.1 calaveras automotrices.**  
**2.2 faros automotrices.**

Asociando la descripción de la mercancía en estudio "calaveras automotrices y faros automotrices", con el título de la partida 85.12 "Aparatos eléctricos de alumbrado o señalización (excepto los artículos de la partida 85.39), limpiaparabrisas, eliminadores de escarcha o vaho, eléctricos, de los tipos utilizados en velocípedos o vehículos automóviles.", esta partida comprende la mercancía objeto de este Procedimiento Administrativo en Materia Aduanera.

De la Tarifa de la Ley de los Impuestos Generales de Importación y de Exportación tenemos de forma ilustrativa:

Partida	85.12	"Aparatos eléctricos de alumbrado o señalización (excepto los artículos de la partida 85.39), limpiaparabrisas, eliminadores de escarcha o vaho, eléctricos, de los tipos utilizados en velocípedos o vehículos automóviles."
Subpartida	8512.20	-"Los demás aparatos de alumbrado o señalización visual."
Fracción	8512.20.02	"Luces direccionales y/o calaveras traseras, excepto lo comprendido en la fracción arancelaria 8512.20.01."
NICO	8512.20.02.00	"Luces direccionales y/o calaveras traseras, excepto lo comprendido en la fracción arancelaria 8512.20.01."
Fracción	8512.20.99	"Los demás."
NICO	8512.20.99.00	"Los demás."

Con base en la Regla Complementaria 3ª de la fracción II del artículo 2 de la anteriormente citada Ley, que hace obligatoria la aplicación de las Notas Nacionales de la Tarifa Arancelaria, así como al Tercer punto del Acuerdo por el que se dan a conocer las Notas Nacionales de la Tarifa de la Ley de los Impuestos Generales de Importación y de Exportación, publicado el 02 de diciembre de 2022, en el Diario Oficial de la Federación, el cual de manera textual cita lo siguiente "...El Sistema Armonizado y sus Notas Explicativas podrán ser utilizados como una herramienta auxiliar y como documento de consulta para definir los productos comprendidos en Acuerdos Comerciales, así como para interpretación y aplicación de la TIGIE..." se cita las Notas Explicativas del capítulo 85.12, aplicable a la mercancía en cuestión:

- Clasificación arancelaria -

DARM/KED





**CIUDAD DE MÉXICO**  
CAPITAL DE LA TRANSFORMACIÓN

Número de orden: CVD0900006/25  
Expediente: CPA0900005/25

**Nivel Subpartida**

**2. Artículos eléctricos y aparato de alumbrado.**

**2.1 calaveras automotrices.**

**2.2 faros automotrices.**

Ubicada la mercancía en la partida 85.12, la Regla General 6, también contenida en la fracción I, del artículo 2 de la Ley de los Impuestos Generales de Importación y de Exportación, dispone que "La clasificación de mercancías en las subpartidas de una misma partida está determinada legalmente por los textos de estas subpartidas y de las Notas de las subpartidas, así como mutatis mutandis, por las Reglas anteriores, bien entendido que sólo pueden compararse subpartidas del mismo nivel. A los efectos de esta Regla, también se aplican las Notas de Sección y de Capítulo, salvo disposición en contrario". Tomando en consideración que se trata primeramente de "calaveras automotrices y faro automotrices", procede su ubicación en la subpartida de 1er nivel con texto:

**8512.20 - "Los demás aparatos de alumbrado o señalización visual."**

- Clasificación arancelaria -  
Nivel Fracción

**2. Artículos eléctricos y aparato de alumbrado.**

**2.1 calaveras automotrices.**

**2.2 faros automotrices.**

Siguiendo con la determinación de la fracción arancelaria, las Reglas Complementarias 1ª y 2ª, inciso d), contenidas en la fracción II del artículo 2 del multicitado ordenamiento establecen respectivamente, que "Las Reglas Generales para la interpretación de la Tarifa de los Impuestos Generales de Importación y de Exportación son igualmente válidas para establecer dentro de cada subpartida la fracción arancelaria aplicable, excepto para la Sección XXII, en la que se clasificaran las mercancías sujetas a operaciones especiales", y que las fracciones se identificarán adicionando al código de las subpartidas un séptimo y octavo dígito, las cuales estarán ordenadas del 01 al 98, reservando para el 99 para la clasificación de la mercancía que no se cubre en las fracciones específicas. Dado lo anterior, se determina que la fracción arancelaria aplicable a las "calaveras automotrices" les compete la fracción arancelaria:

**8512.20.02 "Luces direccionales y/o calaveras traseras, excepto lo comprendido en la fracción arancelaria 8512.20.01."**

Finalmente, se procede a ubicar en la fracción arancelaria de los "faros automotrices," quedando como sigue:

DAM/KR/S







**CIUDAD DE MÉXICO**  
CAPITAL DE LA TRANSFORMACIÓN

Número de orden: CVD0900006/25  
Expediente: CPA0900005/25

8512.20.99 "Los demás."

**Número de Identificación Comercial  
(NICO)**

**2. Artículos eléctricos y aparato de alumbrado.**

**2.1 calaveras automotrices.**

**2.2 faros automotrices.**

Establecida la fracción arancelaria, la Regla Complementaria 10ª, contenida en la fracción II del artículo 2 de la Ley de los Impuestos Generales de Importación y de Exportación, determina que "Se establecerán números de identificación comercial en las que se clasifican las mercancías en función de las fracciones arancelarias y la metodología para la creación y modificación de dichos números, y que la clasificación de las mercancías estará integrada por las fracciones arancelarias y el número de identificación comercial, el cual estará integrado por 2 dígitos, los cuales se colocan en la posición posterior de la fracción arancelaria que corresponda que se declare, y que estarán ordenados de manera progresiva iniciando del 00 al 99", por lo que el número de identificación comercial que correspondiente a las "calaveras automotrices es:

**8512.20.02 00 "Luces direccionales y/o calaveras traseras, excepto lo comprendido en la fracción arancelaria 8512.20.01."**

Finalmente, se procede a ubicar en el número de identificación comercial de los "faros automotrices" quedando como sigue:

**8512.20.99 00 "Los demás."**

**- Notas Nacionales -  
Nivel Capítulo  
Capítulo 87**

Con base en la Regla Complementaria 3ª de la fracción II del artículo 2 de la anteriormente citada Ley, que hace obligatoria la aplicación de las Notas Nacionales de la Tarifa Arancelaria, así como al Segundo punto del Acuerdo por el que se dan a conocer las Notas Nacionales de la Tarifa de la Ley de los Impuestos Generales de Importación y de Exportación, publicado el 02 de diciembre de 2022, en el Diario Oficial de la Federación, se cita la Nota Nacional aplicable a la mercancía en cuestión:

**Nota Nacional:**

**1. No obstante, lo dispuesto en la Nota 2, inciso c) de la Sección XVII de la Tarifa de la Ley de los Impuestos Generales de Importación y de Exportación, las herramientas y artículos similares (por ejemplo: kits de emergencia) con los que normalmente se comercializan los**

DAR/MX/003





**CIUDAD DE MÉXICO**  
CAPITAL DE LA TRANSFORMACIÓN

Número de orden: CVD0900006/25  
Expediente: CPA0900005/25

vehículos automóbiles, se clasifican con ellos siempre que se presenten simultáneamente para su importación o exportación.

**Notas Nacionales:**

1. Para efectos de este Capítulo, un vehículo ya presenta las características esenciales si:

- a) Solo le faltan las ruedas o neumáticos y batería;
- b) Si no tiene el motor o presenta el interior incompleto, o
- c) Si no tiene asiento o asientos ni ruedas.

2. Para efectos de este Capítulo, el "peso total con carga máxima" está formado por el peso del vehículo, el peso de la carga máxima prevista, el peso del conductor y el peso del carburante con el depósito lleno, dichos datos son los especificados por el fabricante.

3. Para efectos de este Capítulo, un tractor es aquel vehículo con motor creado para tirar, arrastrar y/o empujar otros aparatos, vehículos o cargas (por ejemplo, elementos de trabajo).

4. En las partidas 87.01, 87.02, 87.03, 87.04 y 87.05 el término "usados" se entiende como el vehículo automóvil, tractor y demás vehículos terrestres que cumplan con al menos una de las siguientes características:

- a) Cuyo número de serie, número de identificación vehicular (NIV) o año modelo sea por lo menos un año anterior al vigente;
- b) Que al momento de efectuar el despacho aduanero, la lectura del odómetro indique que el vehículo ha recorrido más de 1,000 kilómetros, o su equivalente en millas, en el caso de vehículos con peso total con carga máxima inferior a 5,000 kilogramos; o que ha recorrido más de 5,000 kilómetros, o su equivalente en millas, en el caso de vehículos con peso total con carga máxima superior o igual a 5,000 kilogramos.

5. Los vehículos de tipo familiar son aquellos que cuentan con hasta nueve asientos o plazas, incluido el conductor, el cual pueda transportar mercancías sin recibir una modificación en su estructura.

6. Para efectos de la partida 87.03, los vehículos pueden contar con cualquier tipo de motor que proporcione la fuerza motriz, por ejemplo, motor de gasolina, eléctrico, híbrido, etc. De igual forma, se consideran pertenecientes a esta partida los vehículos de tres ruedas, con las siguientes condiciones: presencia de una dirección tipo automóvil o, al mismo tiempo, marcha atrás y diferencial.

Para efectos de las subpartidas 8703.21 y 8704.31, la expresión "dirección tipo automóvil", se refiere a vehículos de dos ruedas delanteras montadas sobre un eje fijo, en el que el sistema de dirección delantero permite que la rueda interior a la curva doble a un mayor ángulo y gire a una velocidad más lenta que la rueda exterior a la curva, lo que evita que se pierda el control del vehículo, independientemente de su accionamiento (volante, manubrio, manivela, etc.).

DARM/KERO







**CIUDAD DE MÉXICO**  
CAPITAL DE LA TRANSFORMACIÓN

Número de orden: CVD0900006/25  
Expediente: CPA0900005/25

7. Para efectos de la partida 87.04, se entenderá como vehículos automóviles para transporte de mercancías a aquellos que estén equipados con algún artefacto propio para facilitar el transporte de las mercancías, por ejemplo, plataforma, caja, toldo, redilas, etc. Sin embargo, si dicho artefacto tiene alguna función propia o adicional, el medio de transporte se considerará como un vehículo automóvil para uso especial de la partida 87.05.

8. Para efectos de la partida 87.05, se entiende como "vehículos automóviles para usos especiales" a aquellos vehículos diseñados por el fabricante, o bien, al paso del tiempo modificados y equipados permanentemente de forma homogénea con artefactos para realizar tareas especiales, distintas a la del transporte de personas o mercancías.

La partida 87.05 comprende los camiones grúa que no se destinen al transporte de mercancías, constituidos por un chasis de vehículo automóvil con cabina en el que se ha montado permanentemente una grúa rotativa. Sin embargo, se excluyen los vehículos automóviles de la partida 87.04 que se cargan ellos mismos.

Para efectos de la subpartida 8705.10, se incluyen los camiones grúa que presenten doble cabina.

9. Para efectos de la partida 87.06, se entenderá como "chasis de vehículos automóviles equipados con su motor" a aquellos mecanismos a los que les falte la caja y la cabina.

10. Se consideran pertenecientes a la partida 87.11 los vehículos de dos ruedas, de motor eléctrico, en el que el conductor viaja de pie y la conducción se hace con el equilibrio del conductor, ya que cuenta con giroscopios.

11. En la partida 87.12, la expresión "Bicicletas para niños" comprende las bicicletas con rines de hasta 20 pulgadas de diámetro interior (rodada).

12. Para efectos de la partida 87.15, se entiende por "coches para transporte de niños" aquellos vehículos de 2 o más ruedas, con la condición de ser empujados a mano.

13. Para efectos de la partida 87.16, se consideran remolques aquellos vehículos que no son capaces de moverse por sus propios medios, por lo tanto, necesitan ser

**-Clasificación Arancelaria -  
Nivel Capítulo**

**3. Partes y accesorios de vehículos automóviles.**

**3.1 puertas automotrices.**

**3.2 llantas automotrices.**

La Regla General 1, contenida en el artículo 2, fracción I de la Ley de los Impuestos Generales de Importación y de Exportación, dispone que, "Los títulos de las Secciones de los Capítulos o Subcapítulos sólo tienen un

DARM/KER/6





**CIUDAD DE MÉXICO**  
CAPITAL DE LA TRANSFORMACIÓN

Número de orden: CVD0900006/25  
Expediente: CPA0900005/25

valor indicativo, ya que la clasificación está determinada legalmente por los textos de las partidas y de las Notas de Sección o de Capítulo y, si no son contrarias a los textos de dichas partidas y Notas, de acuerdo con las Reglas siguientes. Considerando que las mercancías a clasificar se tratan de **"puertas y llantas automotrices"** el Capítulo 87 **"Vehículos automóviles, tractores, velocípedos y demás vehículos terrestres; sus partes y accesorios."** de la Tarifa de la Ley de los Impuestos Generales de Importación y de Exportación, orienta la ubicación de la mercancía de estudio en el citado capítulo.

Se cita el título del mencionado capítulo de la Tarifa de la Ley de los Impuestos Generales de Importación y de Exportación con texto:

Capítulo	87	"Vehículos automóviles, tractores, velocípedos y demás vehículos terrestres; sus partes y accesorios."
----------	----	--

Las Consideraciones Generales del capítulo 87 de la Tarifa de la Ley de los Impuestos Generales de Importación y de Exportación citan:

**CONSIDERACIONES GENERALES**

"Con excepción de ciertas máquinas móviles de la Sección XVI (véanse a este respecto las Notas Explicativas de las partidas 87.01, 87.05 y 87.16), este Capítulo comprende el conjunto de vehículos terrestres. Se clasifican aquí, por tanto:

- 1) Los tractores (partida 87.01).
- 2) Los vehículos automóviles para el transporte de personas (partidas 87.02 y 87.03), de mercancías (partida 87.04) o para usos especiales (partida 87.05).
- 3) Las carretillas automóviles sin dispositivo de elevación, de los tipos utilizados en las fábricas, depósitos, puertos o aeropuertos, para el transporte de mercancías a cortas distancias y las carretillas-tractor de los tipos utilizados en las estaciones (partida 87.09).
- 4) Los vehículos automóviles blindados de combate (partida 87.10).
- 5) Las motocicletas y sidecares; las bicicletas y los sillones de ruedas y demás vehículos para inválidos, incluso con motor (partidas 87.11 a 87.13).
- 6) Los coches, sillas y vehículos similares para el transporte de niños (partida 87.15).
- 7) Los remolques y semirremolques para cualquier vehículo y demás vehículos no automóviles diseñados bien para remolcarlos con otros vehículos, bien para arrastrarlos o empujarlos a mano, o bien, para tracción animal (partida 87.16).

Se clasifican también en este Capítulo los vehículos de cojín de aire diseñados para desplazarse por tierra firme o indiferentemente por tierra firme y sobre ciertas superficies de agua (pantanos, etcétera) (véase la Nota 5 de la Sección XVII).

Los vehículos incompletos o sin terminar se clasifican con los vehículos completos o terminados desde el momento en que presenten ya las características esenciales (Regla General 2 a)). Se consideran como tales, principalmente:

- A) Un vehículo automóvil simplemente desprovisto de ruedas o neumáticos y sin la batería.

DAM/M/KGG







**CIUDAD DE MÉXICO**  
CAPITAL DE LA TRANSFORMACIÓN

Número de orden: CVD0900006/25  
Expediente: CPA0900005/25

- B) Un vehículo automóvil sin el motor o cuyo interior está sin terminar.  
C) Un ciclo sin el sillín ni los neumáticos.

*Este Capítulo comprende igualmente las partes y accesorios identificables como exclusiva o principalmente destinados a los vehículos que comprende, siempre que no estén excluidos por las Notas de la Sección XVII (véanse las Consideraciones generales correspondientes).*

*Los vehículos automóviles anfibios se clasifican en este Capítulo. Por el contrario, los vehículos aéreos especialmente diseñados para poder utilizarlos igualmente como vehículos terrestres se consideran vehículos aéreos (partida 88.02).*

*También se excluyen:*

- a) Los vehículos y partes de vehículos seccionados diseñados para demostraciones, no susceptibles de otros usos (partida 90.23).  
b) Los coches y vehículos de ruedas para entretenimiento de los niños, así como los ciclos para niños (excepto las bicicletas) (partida 95.03).  
c) El material para deportes de invierno (de nieve o de hielo), tal como trineos, bobsleighs, etc. (partida 95.06).  
d) Los vehículos especialmente diseñados para circos u otras atracciones de feria (partida 95.08).

**87.01 TRACTORES (EXCEPTO LAS CARRETILLAS TRACTOR DE LA PARTIDA 87.09).**

**8701.10 – Motocultores.**

**8701.20 – Tractores de carretera para semirremolques.**

**8701.30 – Tractores de orugas.**

**8701.90 – Los demás.**

*Para la aplicación de esta partida, se entenderá por tractores los vehículos con motor, de ruedas o de orugas, diseñados esencialmente para tirar o empujar a otros artefactos, vehículos o cargas. Sin embargo, pueden llevar una plataforma accesoria o un dispositivo análogo que permita el transporte, en relación con el uso principal, de herramientas, semillas, abonos, etc., o también acondicionamientos accesorios para montar los implementos de trabajo.*

*Por el contrario, no se consideran tractores, a efectos de partida 87.01, las infraestructuras motrices especialmente diseñadas, construidas o reforzadas para constituir una parte integrante de un artefacto, un aparato u otra máquina, destinado a realizar un trabajo, tal como levantar, cavar, nivelar, etc., incluso si para ejecutar dicho trabajo la infraestructura utiliza el empuje o la tracción.*

DARM/KER





**CIUDAD DE MÉXICO**  
CAPITAL DE LA TRANSFORMACIÓN

Número de orden: CVD0900006/25  
Expediente: CPA0900005/25

Con excepción de las carretillas tractor de la partida 87.09, de los tipos utilizados en las estaciones, esta partida comprende los tractores de cualquier tipo y para cualquier uso (tractores agrícolas, forestales, de carretera, de obras públicas, tractores torno, etc.), cualquiera que sea la fuente de energía que los acciona (motor de émbolo de encendido por chispa o por compresión, eléctrico, etc.). Comprende también los tractores que puedan circular por carriles y por carretera, pero no los exclusivamente diseñados para circular por carriles, que siguen el régimen de los locomotores.

Los tractores de esta partida pueden estar provistos de carrocería, tener asientos para los operarios o una cabina de conducción. Por otra parte, pueden estar equipados con un cofre para herramientas, un dispositivo que permita levantar o bajar los implementos de trabajo, un dispositivo de remolcado para remolques o semirremolques (principalmente los tractores o artefactos similares) o una toma de fuerza para transmitir la fuerza del motor a diversas máquinas (trilladoras, sierras circulares, etc.).

El chasis de los tractores está montado sobre ruedas, sobre orugas, o bien, sobre ruedas y orugas y el eje conductor delantero es el único, en este caso, que está equipado con ruedas.

Se clasifican igualmente en esta partida los motocultores, que constituyen verdaderos tractores agrícolas pequeños, que tienen un solo eje motor con una o dos ruedas y que se utilizan, como los tractores propiamente dichos, con implementos o máquinas intercambiables, que pueden accionarse, llegado el caso, mediante una toma de fuerza de uso general. Generalmente, no tienen asiento y, en este caso, se guían a mano por medio de dos manceras. Algunos tipos, sin embargo, pueden llevar un tren trasero de una o dos ruedas con un asiento para el conductor.

Artefactos de análogo diseño se utilizan en la industria.

Esta partida comprende también los tractores equipados con tornos o cabrestantes (denominados tractores torno) que se utilizan, por ejemplo, para arrastrar un vehículo atascado, o bien para talar o desbrozar los árboles o incluso para remolcar a distancia artefactos agrícolas.

Esta partida comprende también los tractores con el chasis elevado que se utilizan, por ejemplo, en las viñas y viveros.

Además, se excluyen de esta partida los camiones equipados con grúas, cabrias, tornos, etc. para averías (partida 87.05)."

- Clasificación arancelaria -  
Nivel Partida

**3. Partes y accesorios de vehículos automóviles.**

**3.1 puertas automotrices.**

DAR/AN/005







## SECRETARÍA DE ADMINISTRACIÓN Y FINANZAS

TESORERÍA DE LA CIUDAD DE MÉXICO

COORDINACIÓN EJECUTIVA DE VERIFICACIÓN DE COMERCIO EXTERIOR

DIRECCIÓN DE PROCEDIMIENTOS LEGALES

## CIUDAD DE MÉXICO

CAPITAL DE LA TRANSFORMACIÓN

Número de orden: CVD0900006/25

Expediente: CPA0900005/25

### 3.2 llantas automotrices.

Asociando la descripción de la mercancía en estudio "puertas y llantas automotrices" con el título de la partida 87.08 "Partes y accesorios de vehículos automóviles de las partidas 87.01 a 87.05.", esta partida comprende la mercancía objeto de este Procedimiento Administrativo en Materia Aduanera.

De la Tarifa de la Ley de los Impuestos Generales de Importación y de Exportación tenemos de forma ilustrativa:

Partida	87.08	"Partes y accesorios de vehículos automóviles de las partidas 87.01 a 87.05."
Subpartida	-	- "Las demás partes y accesorios de carrocería (incluidas las de cabina):"
Subpartida	8708.29	- - "Los demás."
Fracción	8708.29.99	"Los demás"
NICO	8708.29.99.99	"Los demás."
Subpartida	8708.70	- "Ruedas, sus partes y accesorios."
Fracción	8708.70.99	"Los demás."
NICO	8708.70.99.99	"Los demás."

Con base en la Regla Complementaria 3ª de la fracción II del artículo 2 de la anteriormente citada Ley, que hace obligatoria la aplicación de las Notas Explicativas de la Tarifa Arancelaria, se cita las Notas Explicativas del capítulo 87.08, aplicable a la mercancía en cuestión:

*Esta partida comprende el conjunto de partes y accesorios de los vehículos automóviles de las partidas 87.01 a 87.05, siempre que, sin embargo, estas partes y accesorios satisfagan las dos condiciones siguientes:*

*1ª) Que sean identificables como exclusiva o principalmente destinadas a esta clase de vehículos.*

*2ª) Que no estén excluidas por las Notas de la Sección XVII (véanse las Consideraciones generales de esta Sección).*

*Entre estas partes y accesorios, se pueden citar:*

*A) Los marcos de chasis de vehículos automóviles ensamblados (con ruedas o sin ellas, pero sin motor) y sus elementos constitutivos: largueros, travesaños, tirantes, sujeciones de ballestas y muelles, soportes de carrocería, de motor, de estribos, de batería, de depósito de carburantes, etc.*

DARM/KER

Página 48 de 157

Calle Oriente 233 No. 178, Col. Agrícola Oriental,  
Demarcación Territorial Iztacalco, C.P. 08500,  
Ciudad de México.  
Tel. 55 57 01 47 46 ext. 1105



2025  
Año de  
La Mujer  
Indígena

70  
AÑOS  
DE LA FUNDACIÓN DE  
TENOCHTITLAN



**CIUDAD DE MÉXICO**  
CAPITAL DE LA TRANSFORMACIÓN

Número de orden: CVD0900006/25  
Expediente: CPA0900005/25

B) Las partes de carrocería y el equipo de ésta, es decir, los elementos de la caja: piso, costados, paneles delanteros y traseros, maleteros, etc., las puertas y sus elementos; el capó del motor, lunas enmarcadas, las lunas con dispositivos de conexión eléctricos además de resistencias calentadoras, los marcos de las lunas, los estribos, aletas, guardafangos, etc., los salpicaderos, las rejillas delanteras, los soportes de las placas de matrícula, los parachoques, las barras y panes de parachoques, los soportes de dirección, los portaequipajes exteriores, los parasoles, los aparatos no eléctricos de calefacción y eliminadores de escarcha que utilicen el calor producido por el motor del vehículo, los cinturones de seguridad que se fijan permanentemente en el interior del vehículo para la protección de las personas, las alfombras de materias distintas de las textiles o del caucho vulcanizado sin endurecer, etc. Se clasifican aquí y no en la partida 87.07 los ensamblados de elementos de carrocería (incluidos los de carrocerías monocasco o chasis-carrocería) que no presenten todavía el carácter de carrocerías incompletas, por ejemplo, las carrocerías desnudas, sin puertas, sin aletas, sin capó ni tapa del maletero.

C) Los embragues (de cono, de disco, hidráulicos o automáticos), con exclusión de los embragues electromagnéticos de la partida 85.05, los cárteres, tapas, platos y palancas del embrague y las guarniciones montadas.

D) Las cajas de cambio de cualquier tipo (mecánicas, supermultiplicadoras, preselectoras, electromecánicas, automáticas, etc.); los convertidores de par, los cárteres y tapas de cajas de cambio, los árboles (excepto los que constituyan partes intrínsecas de motor), los piñones, pestañas y engranajes móviles, etc.

E) Ejes con diferencial; ejes portadores (delanteros o traseros); cajas para diferencial; piñones planetarios y satélites; dados (cubos), manguetas y soportes de manguetas.

F) Las demás piezas y órganos de transmisión: árboles, semiejes, engranajes, cojinetes, desmultiplicadores, juntas de articulación, etc., con exclusión de las piezas internas de motor tales como bielas, vástagos, empujadores de las válvulas (partida 84.09), cigüeñales, volantes y árboles de levas (partida 84.83).

G) Las piezas de dirección: los tubos de la columna, bielas, barras y palancas de dirección; las cajas, cárteres y cremalleras; los mecanismos de servodirección, etc.

H) Los frenos (de mandíbulas, de segmentos, de disco, etc.) y las partes (platos, tambores, cilindros, guarniciones montadas, depósitos para frenos hidráulicos, etc.); los servofrenos y sus partes.

I.) Los amortiguadores de suspensión (de fricción, hidráulicos, etc.) y los demás órganos de suspensión (excepto los muelles) y las barras de torsión.

DAIM/KESG

Calle Oriente 233 No. 178, Col. Agrícola Oriental,  
Demarcación Territorial Iztacalco, C.P. 08500,  
Ciudad de México.  
Tel. 55 57 01 47 46 ext. 1105

Página 49 de 157

7



**2025**  
Año de  
La Mujer  
Indígena

**70**  
AÑOS  
DE LA FUNDACIÓN DE  
TENOCHTITLAN





**CIUDAD DE MÉXICO**  
CAPITAL DE LA TRANSFORMACIÓN

Número de orden: CVD0900006/25  
Expediente: CPA0900005/25

K) Las ruedas (de chapa embutida, de acero moldeado, con radios, etc.), incluso equipadas con bandajes o neumáticos, las tejas y trenes de ruedas y los trenes de ruedas para máquinas de orugas, las llantas, los discos, los radios o los embellecedores de las ruedas,

L) Los mandos: volante, columna y cárter de dirección, los ejes del volante; las palancas de la caja de cambio y del freno de mano; los pedales del acelerador, del freno y del embrague; las varillas de mando (de frenos, de embrague, etc.).

M) Los radiadores, los silenciadores del tubo de escape, los tubos de escape, los depósitos de combustible, etc.

N) Los cables de embrague, los cables de freno, los cables de acelerador y los cables similares constituidos por una funda exterior flexible y un cable interno móvil. Se presentan cortados en longitudes determinadas y con sus terminales.

O) Las bolsas inflables de seguridad de todos los tipos con sistema de inflado (airbag) (por ejemplo: bolsas frontales del lado del conductor, bolsas para los pasajeros, bolsas para los paneles de las puertas para proteger a los pasajeros contra los choques laterales, bolsas para instalarse en el techo del vehículo para reforzar la protección de la cabeza) y sus partes. El sistema de inflado incluye el ignitor y el detonador y la carga propelente contenidos en un cartucho que desencadena la expansión del gas en la bolsa. La presente partida no comprende los sensores remotos y/o los dispositivos electrónicos, pues no se consideran partes del sistema de inflado.

Se excluyen de esta partida los cilindros hidráulicos o neumáticos de la partida 84.12.\*

**- Clasificación arancelaria -**  
**Nivel Subpartida**

**3. Partes y accesorios de vehículos automóviles.**

**3.1 puertas automotrices.**

**3.2 llantas automotrices.**

Ubicada la mercancía en la partida 87.08 la Regla General 6, también contenida en la fracción I, del artículo 2 de la Ley de los Impuestos Generales de Importación y de Exportación, dispone que "La clasificación de mercancías en las subpartidas de una misma partida está determinada legalmente por los textos de estas subpartidas y de las Notas de las subpartidas, así como mutatis mutandis, por las Reglas anteriores, bien entendido que sólo pueden compararse subpartidas del mismo nivel. A los efectos de esta Regla, también se aplican las Notas de Sección y de Capítulo, salvo disposición en contrario". Tomando en consideración que se trata primeramente de "puertas automotrices.", procede su ubicación en la subpartida de 1er nivel sin codificar con texto:

**- "Las demás partes y accesorios de carrocería (incluidas las de cabina):"**

DARM/KC/2025





**CIUDAD DE MÉXICO**  
CAPITAL DE LA TRANSFORMACIÓN

Número de orden: CVD0900006/25  
Expediente: CPA0900005/25

Asimismo, para la mercancía consistente en "llantas automotrices", procede su ubicación en la subpartida de primer nivel con texto:

**8708.70** - "Ruedas, sus partes y accesorios."

- Clasificación arancelaria -  
Nivel Fracción

**3. Partes y accesorios de vehículos automóviles.**

**3.1 puertas automotrices.**

**3.2 llantas automotrices.**

Siguiendo con la determinación de la fracción arancelaria, las Reglas Complementarias 1ª y 2ª, inciso d), contenidas en la fracción II del artículo 2 del multicitado ordenamiento establecen respectivamente, que "Las Reglas Generales para la interpretación de la Tarifa de los Impuestos Generales de Importación y de Exportación son igualmente válidas para establecer dentro de cada subpartida la fracción arancelaria aplicable, excepto para la Sección XXII, en la que se clasificarán las mercancías sujetas a operaciones especiales", y que las fracciones se identificarán adicionando al código de las subpartidas un séptimo y octavo dígito, las cuales estarán ordenadas del 01 al 98, reservando para el 99 para la clasificación de la mercancía que no se cubre en las fracciones específicas. Dado lo anterior, se determina que la fracción arancelaria aplicable a las "puertas automotrices" les compete la fracción arancelaria:

**8708.29.99** "Los demás"

Finalmente, se procede a ubicar en la fracción arancelaria de las "llantas automotrices," quedando como sigue:

**8708.70.99** "Los demás"

Número de Identificación Comercial  
(NICO)

**3. Partes y accesorios de vehículos automóviles.**

**3.1 puertas automotrices.**

**3.2 llantas automotrices.**

Establecida la fracción arancelaria, la Regla Complementaria 10ª, contenida en la fracción II del artículo 2 de la Ley de los Impuestos Generales de Importación y de Exportación, determina que "Se establecerán números de identificación comercial en las que se clasifican las mercancías en función de las fracciones arancelarias y la metodología para la creación y modificación de dichos números, y que la clasificación de

DARUKERO







**CIUDAD DE MÉXICO**  
CAPITAL DE LA TRANSFORMACIÓN

Número de orden: CVD0900006/25  
Expediente: CPA0900005/25

las mercancías estará integrada por las fracciones arancelarias y el número de identificación comercial, el cual estará integrado por 2 dígitos, los cuales se colocan en la posición posterior de la fracción arancelaria que corresponda que se declare, y que estarán ordenados de manera progresiva iniciando del 00 al 99, por lo que el número de identificación comercial que correspondiente a las "puertas automotrices" es:

**8708.29.99 99 "Los demás."**

Finalmente, se procede a ubicar en el número de identificación comercial de las "llantas automotrices" quedando como sigue:

**8708.70.99 99 "Los demás"**

Cabe señalar que, derivado de la inspección física realizada por la Subdirección del Recinto Fiscal a la mercancía, se procede a realizar el cambio correspondiente en el Campo denominado "NOM-024-SCFI-2013" contenidos en el Caso 1 al Caso 227 del inventario de las mercancías sujetas al presente Procedimiento Administrativo, quedando de la siguiente manera:

Campo "NOM-024-SCFI-2013", se sustituye:

CASO	DICE	DEBE DECIR
1 AL 227	NOM-024-SCFI-	NOM-024-SCFI-2013*

Asimismo, se procede a realizar el cambio correspondiente en el Campo denominado "EXENTA", contenido en el Caso 230 al Caso 330, del inventario de las mercancías sujetas al presente Procedimiento Administrativo, quedando de la siguiente manera:

Campo "EXENTA", se sustituye:

CASO	DICE	DEBE DECIR
230 AL 330	EXENTA	NOM*

"Clasificación Arancelaria"			
DESCRIPCIÓN DE LA MERCANCÍA	DEL CASO "1 AL CASO 227"	DEL CASO "228 AL CASO 229"	DEL CASO "230 AL CASO 330"
Unidad de medida	1,948 PIEZAS	4 PIEZAS	101 PIEZAS
Marca	VARIAS MARCAS Y SIN MARCA	MARSHAL Y MICHELIN	VARIAS MARCAS Y SIN MARCA
Modelo	SIN MODELO	SIN MODELO	VARIOS MODELOS Y SIN MODELO
Origen	VARIOS ORIGENES	COREA Y BRASIL	CHINA

DARM/KEST





**CIUDAD DE MÉXICO**  
CAPITAL DE LA TRANSFORMACIÓN

Número de orden: CVD0900006/25  
Expediente: CPA0900005/25

*Clasificación Arancelaria*			
DESCRIPCIÓN DE LA MERCANCÍA	DEL CASO "1 AL CASO 227"	DEL CASO "228 AL CASO 229"	DEL CASO "230 AL CASO 330"
Fracción Arancelaria con número de identificación comercial	7009.10.99 02 8512.20.02 00 8512.20.99 00	8708.70.99 99	8708.29.99 99
Normas Oficiales Mexicanas (Según fracción arancelaria con NICO)	NO CUMPLE NOM-024-SCFI-2013	NO CUMPLE NOM-086-SCFI-2018	EXENTA DE NOM
Condiciones de la mercancía	USADO	NUEVO	USADO
Valor Aduana	\$2,994,068.90 (DOS MILLONES NOVECIENTOS NOVENTA Y CUATRO MIL SESENTA Y OCHO PESOS 90/100 M.N.)	\$10,119.90 (DIEZ MIL CIENTO DIECINUEVE PESOS 90/100 M.N.)	\$375,738.25 (TRESCIENTOS SETENTA Y CINCO MIL SETECIENTOS TREINTA Y OCHO PESOS 25/100 M.N.)
IGI (Según fracción arancelaria con NICO)	5%, 15% Y EX.	EX.	35%

**Mercancías sujetas al cumplimiento de Normas Oficiales Mexicanas.**

I.- Las mercancías clasificadas en las fracciones arancelarias con número de identificación comercial 7009.10.99 02, 8512.20.02 00 y 8512.20.99 00 del Caso "1 al Caso 227", se encuentran sujetas al cumplimiento de las especificaciones del **Capítulo 5 (Información Comercial) de la Norma Oficial Mexicana NOM-024-SCFI-2013**, publicada en el Diario Oficial de la Federación el 12 de agosto de 2013, y a lo dispuesto en el artículo 3 fracción III del ACUERDO que establece la clasificación y codificación de mercancías cuya importación y exportación en las que se clasifican las mercancías sujetas al cumplimiento de las Normas Oficiales Mexicanas en el punto de su entrada al país y en el de su salida, contenido en el anexo 2.4.1 del Acuerdo por el que la Secretaría de Economía emite reglas y criterios de carácter general de materia de Comercio Exterior, publicadas en el Diario Oficial de la Federación del 31 de diciembre de 2012, modificadas mediante diversos publicados en el mismo medio informativo.

II.- Las mercancías clasificadas en las fracciones arancelarias con número de identificación comercial 8708.70.99 99 del Caso "228 al Caso 229", se encuentran sujetas al cumplimiento de las especificaciones **(De construcción radial, utilizados en vehículos automotores) de la Norma Oficial Mexicana NOM-086-SCFI-2018**, publicada en el Diario Oficial de la Federación el 02 de octubre de 2018, y a lo dispuesto en el artículo 3 fracción III del ACUERDO que establece la clasificación y codificación de mercancías cuya importación y exportación en las que se clasifican las mercancías sujetas al cumplimiento de las Normas Oficiales Mexicanas en el punto de su entrada al país y en el de su salida, contenido en el anexo 2.4.1 del Acuerdo por el que la Secretaría de Economía emite reglas y criterios de carácter general de materia de

DARMM/KS/16







**CIUDAD DE MÉXICO**  
CAPITAL DE LA TRANSFORMACIÓN

Número de orden: CVD0900006/25  
Expediente: CPA0900005/25

Comercio Exterior, publicadas en el Diario Oficial de la Federación del 31 de diciembre de 2012, modificadas mediante diversos publicados en el mismo medio informativo.

III.- Las mercancías clasificadas en las fracciones arancelarias: 8708.29.99 99 del "Caso 230 al Caso 330", se encuentran exentas del cumplimiento de Normas Oficiales Mexicanas de Información Comercial.

**Base Gravable del Impuesto General de Importación.**

1. Determinación de la Base Gravable del Impuesto General de Importación conforme al **Valor de transacción de mercancías importadas**, previsto en el artículo 64 de la Ley Aduanera vigente.

Se requirió a la Dirección de Procedimientos Legales, mediante oficio número **SAF/TCDMX/CEVCE/SRF/031/2025**, de fecha 01 de abril de 2025, "*...que en caso de que el contribuyente haya presentado documentación, la misma sea remitida a esta Subdirección del Recinto Fiscal...*", en ese sentido, la Dirección de Procedimientos Legales, remitió oficio número **SAF/TCDMX/CEVCE/DPL/0267/2025**, de fecha 02 de abril de 2025, informando que a la fecha de emisión de ese oficio el C. Luis Guillermo Franco, **tenedor de la mercancía de origen y procedencia extranjera**, no ha presentado documentación alguna.

Derivado de lo anterior, se observó la ausencia de documentación comprobatoria de venta para la exportación a territorio nacional de la mercancía objeto de valoración, por compra efectuada por el importador, como condición ineludible para considerar el precio pagado, según se desprende de lo dispuesto en el tercer párrafo del artículo 64 de la Ley Aduanera, así como la ausencia de datos objetivos y cuantificables impide aplicar el Valor de Transacción previsto en el artículo 64 de la Ley Aduanera, por lo que se procede a descartar el método, siguiendo con el análisis de los siguientes métodos.

2. Determinación de la Base Gravable del Impuesto General de Importación con arreglo en lo previsto en la fracción I del artículo 71 de la Ley Aduanera, conforme al **Valor de transacción de mercancías idénticas**, en los términos señalados en el artículo 72 de la Ley Aduanera vigente.

Por lo que toca a este método de valor de transacción de mercancías idénticas, conforme lo dispone el segundo párrafo del artículo 72 de la Ley Aduanera, se hace necesario, para tener en cuenta cualquier diferencia en el nivel y la cantidad entre las transacciones objeto de comparación, hacer dichos ajustes sobre la base de datos comprobados que demuestren que son razonables y exactos, procedimiento que no es posible llevar a cabo, en virtud de no contar con antecedentes comprobados sobre mercancías idénticas, en términos del quinto párrafo del artículo 72 de la Ley Aduanera, que hayan sido importadas conforme al valor de transacción, y que cubran los requerimientos antes citados, con fundamento en lo dispuesto en el artículo 129 del Reglamento de la Ley Aduanera, al no existir información suficiente para determinar los ajustes respectivos y tomar en cuenta las diferencias correspondientes a nivel comercial o a la cantidad, el Valor en Aduana no puede ser determinado con base en el valor de transacción de mercancías idénticas, por lo que se procede, en términos del artículo 71 de la Ley Aduanera, a estudiar la aplicabilidad del método

DARM/KGU







**CIUDAD DE MÉXICO**  
CAPITAL DE LA TRANSFORMACIÓN

Número de orden: CVD0900006/25  
Expediente: CPA0900005/25

de Valor de Transacción de Mercancías Similares, referido en la fracción II del citado artículo 71, conforme a su regulación contenida en el artículo 73 de la Ley Aduanera.

3. Determinación de la Base Gravable del Impuesto General de Importación con arreglo en lo previsto en la fracción II del artículo 71 de la Ley Aduanera, conforme al **Valor de transacción de mercancías similares**, en los términos señalados en el artículo 73 de la Ley Aduanera vigente.

En igual forma, por lo que toca a este método de valor de transacción de mercancías similares, conforme lo dispone el segundo párrafo del artículo 73 de la Ley Aduanera, es necesario, para ajustar cualquier diferencia en el nivel y la cantidad entre las transacciones objeto de comparación, hacer dichos ajustes sobre la base de datos comprobados que demuestren que son razonables y exactos, procedimiento que no es posible llevar a cabo, en virtud de no contar con antecedentes comprobados sobre mercancías similares, en términos del quinto párrafo del artículo 73 de la Ley Aduanera, que hayan sido importadas conforme al valor de transacción, y que cubran los requerimientos antes referidos, con arreglo a lo dispuesto en el artículo 129 del Reglamento de la Ley Aduanera, al no existir información suficiente para determinar los ajustes respectivos y tomar en cuenta las diferencias correspondientes a nivel comercial o a la cantidad, el Valor en Aduana no puede ser determinado con base en el valor de transacción de mercancías similares, por lo que se procede, en términos del artículo 71 de la Ley Aduanera, a estudiar la aplicabilidad del método de Valor de Precio Unitario de Venta, referido en la fracción III del citado 71, conforme a su regulación contenida en el artículo 74 de la Ley Aduanera.

4. Determinación de la Base Gravable del Impuesto General de Importación con arreglo en lo previsto en la fracción III del artículo 71 de la Ley Aduanera, conforme al **Valor precio Unitario de Venta**, en los términos señalados en el artículo 74 de la Ley Aduanera vigente.

Atendiendo a la hipótesis normativa prevista en la fracción I del artículo 74 de la Ley Aduanera, que refiere a la determinación de la Base Gravable del Impuesto General de Importación mediante la aplicación o del método de precio unitario de venta de mercancías que son vendidas en el mismo estado en que fueron importadas, ya se trate de las mercancías objeto de valoración o bien sean idénticas o similares, estimadas como tales en términos de lo dispuesto en el quinto párrafo del artículo 72 de la Ley Aduanera, para idénticas, o bien en los términos del quinto párrafo del artículo 73, del mismo ordenamiento legal respecto a similares, el no contar con datos objetivos y cuantificables que permitan efectuar las deducciones previstas en el artículo 75 de la misma Ley según remite el propio artículo 74 en cita, hace que el valor en aduana de la mercancía en mérito, no pueda ser determinado de conformidad con el método de precio unitario de venta, por lo que, conforme a lo establecido en el primer párrafo del artículo 71 de la Ley Aduanera, se procede a analizar la aplicación del siguiente método denominado valor reconstruido de las mercancías importadas conforme a lo establecido en el artículo 77 de la Ley Aduanera, en términos de la fracción IV del referido artículo 71.

DAM/KER







**CIUDAD DE MÉXICO**  
CAPITAL DE LA TRANSFORMACIÓN

Número de orden: CVD0900006/25  
Expediente: CPA0900005/25

5. Determinación de la Base Gravable del Impuesto General de Importación con arreglo en lo previsto en la fracción IV del artículo 71 de la Ley Aduanera, conforme al **Valor reconstruido de las mercancías**, en los términos señalados en el artículo 77 de la Ley Aduanera vigente

Atendiendo a lo dispuesto en la fracción I del artículo 77 de la Ley Aduanera, con relación al primer párrafo del mismo precepto, para los efectos de la legal aplicación de este método de valor reconstruido de las mercancías, se deberán sumar los elementos relacionados con "el costo o valor de los materiales y de la fabricación u otras operaciones efectuadas para producir las mercancías importadas, determinado con base en la contabilidad comercial del productor". Es el caso que, por lo que este método resulta inaplicable, pues no es posible acceder a esa información en virtud de tratarse de un productor domiciliado en el extranjero, en tal virtud, con arreglo a lo dispuesto en el artículo 71 de la Ley Aduanera, en virtud de la aplicación de los métodos ahí referidos en orden sucesivo y por exclusión, toda vez que el método del Valor Reconstruido de las mercancías ha quedado excluido, se procede a la determinación de la base gravable del Impuesto General de Importación mediante el método de Valor establecido en el artículo 78 de la Ley Aduanera, según refiere la fracción V del artículo 71 de la misma Ley.

6. Determinación de la Base Gravable del Impuesto General de Importación con arreglo a lo previsto en la fracción V del artículo 71 de la Ley Aduanera, **conforme al método establecido en el artículo 78 de la Ley Aduanera** vigente.

Con arreglo a lo previsto en el primer párrafo del artículo 78 de la Ley Aduanera, en virtud de que la Base Gravable del Impuesto General de Importación no puede determinarse con arreglo a los métodos a que se refieren los artículos 64 y 71, fracciones I, II, III y IV de la misma Ley, se procederá a la determinación de la base gravable aplicando los métodos señalados en esos artículos, en orden sucesivo y por exclusión, con mayor flexibilidad, conforme a criterios razonables y compatibles con los principios y disposiciones legales, sobre la base de los datos disponibles en territorio nacional.

En este orden, se procede al análisis metodológico del Valor de Transacción, previsto en el referido artículo 64 de la Ley Aduanera, en los términos citados según lo dispuesto en el referido artículo 78.

7. A efecto de determinar la Base Gravable del Impuesto General de Importación, conforme al método de **Valor de Transacción establecido en el artículo 64 de la Ley Aduanera, con arreglo a lo previsto en el artículo 78 de la Ley Aduanera** vigente.

Como fue expuesto en el numeral 1, la ausencia de documentación comprobatoria de venta para la exportación a territorio nacional de la mercancía objeto de valoración, por compra efectuada por el importador, como condición ineludible para considerar el precio pagado, según se desprende de lo dispuesto en el tercer párrafo del artículo 64 de la Ley Aduanera, así como la ausencia de datos objetivos y cuantificables respecto de los cargos que deban sumarse al precio pagado establecidos en el artículo 65 de la Ley Aduanera, con fundamento en lo dispuesto en el artículo 113 del Reglamento de la Ley Aduanera, no puede determinarse la base gravable del Impuesto General de Importación, conforme al método del valor

DAIRM/KCE/G







**CIUDAD DE MÉXICO**  
CAPITAL DE LA TRANSFORMACIÓN

Número de orden: CVD0900006/25  
Expediente: CPA0900005/25

de transacción, por lo que la ausencia de datos objetivos y cuantificables relacionados con la venta para exportación a territorio nacional de la mercancía en mérito impide, de cualquier forma razonable, considerar como aplicable el Valor de Transacción previsto en el artículo 64 de la Ley Aduanera, ni aún en términos de lo establecido en el artículo 78 de la misma Ley, por lo que se procede, con arreglo a lo previsto en el mismo artículo 78, a analizar la aplicación del método de Valor de Transacción de Mercancías Idénticas, regulado en el artículo 72 de la Ley Aduanera, aplicado conforme a lo dispuesto en el artículo 78 de la misma Ley.

8. Determinación de la Base Gravable del Impuesto General de Importación, conforme al método de **Valor de Transacción de mercancías idénticas**, establecido en el artículo 72 de la Ley Aduanera, con arreglo a lo previsto en el artículo 78 de la Ley Aduanera vigente.

Atendiendo a los requisitos de identidad de las mercancías establecidos en el quinto párrafo del artículo 72 de la Ley Aduanera, es de observarse que, si para que una mercancía pueda considerarse como idéntica, ésta, además de haber sido producida en el mismo país que la de objeto de valoración, debe ser igual en todo "incluidas sus características físicas, calidad, marca y prestigio comercial", es el caso que, el no contar con información suficiente que permita efectuar, conforme a criterios flexibles los ajustes a que refiere el segundo párrafo del artículo 72 en referencia, con fundamento en lo dispuesto en el artículo 129 del Reglamento de la Ley Aduanera, no es posible determinar la Base Gravable del Impuesto General de Importación de la mercancía en mérito conforme al método de valor de transacción de mercancías idénticas, según lo dispuesto en el artículo 72 de la Ley Aduanera, aplicado en términos del artículo 78 de la misma Ley, por lo que se procede al análisis de la determinación de esa base gravable conforme al Valor de Transacción de mercancías similares regulado en el artículo 73 de la Ley Aduanera, aplicado en términos del artículo 78 del mismo ordenamiento legal Aduanero.

9. Determinación de la Base Gravable del Impuesto General de Importación, conforme al método de **Valor de Transacción de mercancías similares**, establecido en el artículo 73 de la Ley Aduanera, con arreglo a lo previsto en el artículo 78 de la Ley Aduanera vigente.

Con base en la flexibilidad que respecto a los requisitos de similitud previstos en el artículo 73 de la Ley Aduanera, que posibilita la aplicación del método de Valor de Transacción de Mercancías similares en términos del artículo 78 de la misma Ley, y considerando que este artículo establece el requisito de que los datos que se empleen para la determinación de la base gravable del Impuesto General de Importación, sean disponibles en territorio nacional, se asume lo siguiente: es compatible con los principios y disposiciones legales, así como razonable, según refiere el artículo 78 de la Ley Aduanera, considerar que, conforme a lo dispuesto en el quinto párrafo del artículo 73 de la Ley Aduanera, el requisito esencial de similitud entre mercancías es la semejanza en características y composición que les permita cumplir las mismas funciones y ser, sobre todo, "comercialmente intercambiables", no obstante, sin embargo, el no contar con información proveniente de la determinación de un valor de transacción al que pudieran hacerse los ajustes correspondientes, con arreglo a lo dispuesto en el artículo 129 del Reglamento de la Ley Aduanera, este método de Valor de Transacción de mercancías similares, regulado en el artículo 73 de la Ley Aduanera, no puede ser aplicado ni aún en los términos establecidos en el artículo 78 de la misma Ley, por lo que se

DARM/KES







**CIUDAD DE MÉXICO**  
CAPITAL DE LA TRANSFORMACIÓN

Número de orden: CVD0900006/25  
Expediente: CPA0900005/25

procede al análisis de la determinación de la base gravable del Impuesto General de Importación conforme al método de precio unitario de venta, referido en la fracción III del artículo 71 de la Ley Aduanera, aplicado con arreglo a lo establecido en el artículo 78 de la misma Ley.

**10.- Determinación de la Base Gravable del Impuesto General de Importación, conforme al método de Valor precio Unitario de Venta, establecido en el artículo 74 de la Ley Aduanera, con arreglo a lo previsto en el artículo 78 de la Ley Aduanera vigente.**

Atendiendo a todos los anteriores métodos señalados, se deduce que el método a aplicar para la determinación de la Base Gravable del Impuesto General de Importación, es conforme al método de Valor de precio unitario de venta, establecido en el artículo 74 de la Ley Aduanera, con arreglo a lo previsto en el artículo 78 de la Ley Aduanera vigente, en ese sentido, el valor deberá ser el precio al que las mercancías similares se vendan en la fecha en que la Autoridad realizó el embargo precautorio de la mercancía o en "un momento aproximado", es decir, en un período no mayor a noventa días anteriores o posteriores, como lo señalan los artículos 56 y 76 de la Ley invocada, en virtud de ser consistente con los principios legales, atendiendo a lo previsto en el "Acuerdo Relativo a la aplicación del artículo VII del Acuerdo General sobre Aranceles Aduaneros y Comercio" de 1994 (GATT), publicado en el Diario Oficial de la Federación de fecha 30 de diciembre de 1994, mismo en el que fue publicado el decreto de promulgación de acta final de la Ronda de Uruguay, por la que se establece la Organización Mundial de Comercio (OMC), y que, para efectos de la práctica administrativa, constituye una fuente formal de derecho aduanero en materia de valoración Aduanera, en concordancia con la prohibición prevista en el artículo 7, párrafo 2, inciso c) del citado Acuerdo de emplear, entre otros conceptos, el precio de mercancías en mercado nacional del país exportador, resulta consistente con ese principio, y para que se cumpla con el requisito esencial para la aplicación de este método de Valor de Precio Unitario de Venta, previsto y regulado en el artículo 74 de la Ley Aduanera, que el precio a que se vendan después de la importación, sea precisamente el precio de mercancías en el mercado nacional del país importador en el que se emplee, por lo que, en una aplicación flexible, conforme a criterios razonables y compatibles con los principios y disposiciones legales, sobre la base de datos disponibles en territorio nacional, según precisa el artículo 78 de la Ley Aduanera el valor se determinó efectuando una investigación de mercado en territorio nacional.

Derivado de lo anterior, el valor deberá ser el precio al que mercancías similares se vendan en la fecha en que la Autoridad realizó el embargo precautorio de la mercancía o en "un momento aproximado", es decir, en un período no mayor a noventa días anteriores o posteriores, como lo señalan los artículos 56 y 76 de la Ley invocada. Por lo que en todos los casos se consideraron los precios a los que se comercializan en el mercado mercancías similares, por lo cual se realizó una investigación los días 25 y 27 de marzo de 2025, en las tiendas en línea, atendiendo a que son mercancías que se venden en territorio nacional, cumpliendo con el periodo establecido expuesto anteriormente, así como por tratarse de tiendas a las que se recurren con mayor frecuencia, tomando en cuenta que las tiendas en línea donde se comercializan las mercancías venden el mayor número de unidades, esto es, el precio unitario que se tomó en consideración, es el de la mercancía comercialmente intercambiable a mayor número de unidades con el público en general dentro del territorio nacional, considerando la utilidad y la funcionalidad para el que fueron hechas las mercancías;

DARIN/KESB







**CIUDAD DE MÉXICO**  
CAPITAL DE LA TRANSFORMACIÓN

Número de orden: CVD0900006/25  
Expediente: CPA0900005/25

ahora bien el método que es utilizado es el señalado en el artículo 78 de la Ley Aduanera, siendo considerable para este método el mayor número de unidades al que se venden en territorio nacional, en el mismo estado en que son importadas, por ser un método más flexible y no un método estricto.

Es importante tener en consideración las siguientes tesis:

**"DETERMINACIÓN DEL VALOR EN ADUANA DE LA MERCANCÍA MATERIA DE UN PROCEDIMIENTO ADMINISTRATIVO. REQUISITOS QUE DEBE SATISFACER LA RESOLUCIÓN RELATIVA EMITIDA CON BASE**

**EN INFORMACIÓN OBTENIDA DE UNA CONSULTA A INTERNET, A EFECTO DE RESPETAR EL DERECHO A LA SEGURIDAD JURÍDICA DEL PARTICULAR.**

La información generada o comunicada por medio del sistema mundial de disseminación y obtención de datos denominado "Internet", constituye un adelanto tecnológico que cada día forma parte de la práctica jurídica y es aceptado acudir a ese medio para obtener información y fundamentar una resolución, por lo que los datos consultados vía "Internet" pueden utilizarse por la autoridad aduanera para determinar el valor en aduana de la mercancía materia de un procedimiento administrativo; sin embargo, como dicha información no es permanente ni estática, sino efímera y cambiante, lo que inclusive imposibilita su ulterior consulta, a efecto de respetar el derecho a la seguridad jurídica del particular y no dejarlo en estado de indefensión, si la autoridad mencionada decide realizar una consulta de información contenida en "Internet" y seleccionar la comprendida en una página web para los efectos señalados, debe indicar la dirección electrónica de donde la obtuvo y la fecha en que llevó a cabo la consulta respectiva, además de imprimir y certificar el contenido de aquélla para demostrar que, al menos en la fecha en que afirma que hizo la consulta, existían en "Internet" los elementos que le sirvieron de base para valorar la mercancía materia del procedimiento administrativo.

**SEGUNDO TRIBUNAL COLEGIADO EN MATERIAS PENAL Y ADMINISTRATIVA DEL DÉCIMO SÉPTIMO CIRCUITO.**

Amparo directo 421/2015. Juan Manuel Delgado Cardoza. 14 de abril de 2016. Unanimidad de votos. Ponente: José Octavio Rodarte Ibarra. Secretaria: Diana Elizabeth Gutiérrez Espinoza."

**"SEGUNDO TRIBUNAL COLEGIADO EN MATERIAS PENAL Y ADMINISTRATIVA DEL DÉCIMO SÉPTIMO CIRCUITO.**

Amparo directo 421/2015. Juan Manuel Delgado Cardoza. 14 de abril de 2016. Unanimidad de votos. Ponente: José Octavio Rodarte Ibarra. Secretaria: Diana Elizabeth Gutiérrez Espinoza."

Suprema Corte de Justicia de la Nación Registro digital: 186243 Instancia: Tribunales Colegiados de Circuito Novena Época Materias(s): Civil Tesis: V.3o.10 C Fuente: Semanario

DARM/KERG







**CIUDAD DE MÉXICO**  
CAPITAL DE LA TRANSFORMACIÓN

Número de orden: CVD0900006/25  
Expediente: CPA0900005/25

Judicial de la Federación y su Gaceta. Tomo XVI, Agosto de 2002, página 1306 Tipo: Aislada INFORMACIÓN PROVENIENTE DE INTERNET. VALOR PROBATORIO. El artículo 188 del Código Federal de Procedimientos Civiles, de aplicación supletoria a la Ley de Amparo, en términos de lo previsto en el diverso artículo 2o. de este ordenamiento legal, dispone: "Para acreditar hechos o circunstancias en relación con el negocio que se ventila, pueden las partes presentar fotografías, escritos o notas taquigráficas, y, en general, toda clase de elementos aportados por los descubrimientos de la ciencia."; asimismo, el diverso artículo 210-A, párrafo primero, de la legislación que se comenta, en lo conducente, reconoce como prueba la información generada o comunicada que conste en medios electrónicos, ópticos o en cualquiera otra tecnología; ahora bien, entre los medios de comunicación electrónicos se encuentra "internet", que constituye un sistema mundial de diseminación y obtención de información en diversos ámbitos y, dependiendo de esto último, puede determinarse el carácter oficial o extraoficial de la noticia que al efecto se recabe, y como constituye un adelanto de la ciencia, procede, en el aspecto normativo, otorgarle valor probatorio idóneo. TERCER TRIBUNAL COLEGIADO DEL QUINTO CIRCUITO. Amparo en revisión 257/2000. Bancomer, S.A., Institución de Banca Múltiple, Grupo Financiero. 26 de junio de 2001. Unanimidad de votos. Ponente: Epicteto García Báez."

Respecto del inventario del Acta de Inicio de Procedimiento Administrativo en Materia Aduanera, que contiene del Caso Uno al Caso Trescientos treinta, mercancías descritas como: puerta automotriz, origen China, marca Nissan, sin modelo, estado usado, calavera automotriz, origen China, marca Chrysler, sin modelo, estado usado, puerta automotriz, origen China, marca Volkswagen, modelo Jetta y sin modelo, estado usado, faro automotriz, origen China y Canadá, marca Jeep, sin modelo, estado usado, faro automotriz, origen Canadá, marca Chrysler, sin modelo, estado usado, faro automotriz, origen China Brasil, marca Dodge, sin modelo, estado usado, puerta automotriz, origen China, marca Honda, sin modelo, estado usado, puerta automotriz, origen China, marca Lincon, sin modelo, estado usado, puerta automotriz, origen China, marca Ford, sin modelo, estado usado, puerta automotriz, origen China, marca Dodge, sin modelo, estado usado, puerta automotriz, origen China, marca Jeep, sin modelo, estado usado, calavera automotriz, origen China, marca Nissan, sin modelo, estado usado, calavera automotriz, origen China, marca Lincon, sin modelo, estado usado, calavera automotriz, varios orígenes, varias marcas, sin modelo, estado usado, puerta automotriz, origen China, varias marcas, sin modelo, estado usado, calavera automotriz, origen China Canadá, marca Jeep, sin modelo, estado usado, calavera automotriz, origen China, marca Ford, sin modelo, estado usado, calavera automotriz, varios orígenes, marca Volkswagen, sin modelo, estado usado, calavera automotriz, varios orígenes, marca Chevrolet, sin modelo, estado usado, faro automotriz, varios orígenes, marca Ford, sin modelo, estado usado, espejo lateral automotriz, origen China sin marca, sin modelo, estado usado, puerta automotriz, origen China, marca Chrysler, sin modelo, estado usado, calavera automotriz, origen China marca Dodge, sin modelo, estado usado, calavera automotriz, origen Canadá marca Buick, sin modelo, estado usado, llanta automotriz, origen Corea y Brasil marca Marshal y Michelin, sin modelo, estado nuevo, puerta automotriz, origen China, marca Mazda, sin modelo, estado usado, faro automotriz, varios orígenes, varias marcas, sin modelo, estado usado, se tratan de mercancías nuevas y prestigio o reconocimiento comercial, la valoración se realiza con los demás elementos que permite el artículo 73 de la Ley Aduanera, esto es, por su descripción, características y composición, de lo

DARMA/KC/01







## CIUDAD DE MÉXICO

CAPITAL DE LA TRANSFORMACIÓN

Número de orden: CVD0900006/25

Expediente: CPA0900005/25

anteriormente expuesto se procede a realizar una investigación vía internet en la página electrónica <https://autoparteslabola2017.mercadoshops.com.mx/>, la cual cuenta con su sucursal en la República Mexicana, mismas que se encuentran abiertas al público en general ubicada en: Herreros 10 Col. Valle de Bravo, Reynosa Tamaulipas, donde se encontraron: puerta trasera, estado usado, marca Nissan, con un precio comercial de \$4,275.00 (Cuatro mil doscientos setenta y cinco pesos 00/100 M.N N.), calavera trasera, estado usado, marca Chrysler, con un precio comercial de \$2,850.00 (Dos mil ochocientos cincuenta pesos 00/100 M.N N.), puerta trasera, estado usado, marca Volkswagen, con un precio comercial de \$5,225.00 (Cinco mil doscientos veinticinco pesos 00/100 M.N N.), faro principal, estado usado, marca Jeep, con un precio comercial de \$1,900.00 (Mil novecientos pesos 00/100 M.N N.), faro principal, estado usado, marca Jeep, con un precio comercial de \$2,840.50 (Dos mil ochocientos cuarenta pesos 50/100 M.N N.), faro principal, estado usado, marca Dodge, con un precio comercial de 2,375.00 (Dos mil trescientos setenta y cinco pesos 00/100 M.N N.), puerta, estado usado, marca Honda, con un precio comercial de \$3,135.00 (Tres mil ciento treinta y cinco pesos 00/100 M.N N.), puerta trasera, estado usado, marca Lincoln, con un precio comercial de \$5,700.00 (Cinco mil setecientos pesos 00/100 M.N N.), puerta trasera, estado usado, marca Ford, con un precio comercial de \$4,275.00 (Cuatro mil doscientos setenta y cinco pesos 00/100 M.N N.), puerta delantera, estado usado, marca Dodge, con un precio comercial de \$4,275.00 (Cuatro mil doscientos setenta y cinco pesos 00/100 M.N N.), puerta delantera, estado usado, marca Jeep, con un precio comercial de \$3,325.00 (Tres mil trescientos veinticinco pesos 00/100 M.N N.), calavera trasera, estado usado, marca Nissan, con un precio comercial de \$1,035.50 (Mil treinta y cinco pesos 50/100 M.N N.), calavera trasera, estado usado, marca Lincoln, con un precio comercial de \$2,850.00 (Dos mil ochocientos cincuenta pesos 00/100 M.N N.), calavera trasera, estado usado, marca Chevrolet, con un precio comercial de \$1,900.00 (Mil novecientos pesos 00/100 M.N N.), puerta trasera, estado usado, marca Buick, con un precio comercial de \$4,265.50 (Cuatro mil doscientos sesenta y cinco pesos 50/100 M.N N.), calavera, estado usado, marca Jeep, con un precio comercial de \$1,590.00 (Mil quinientos noventa pesos 00/100 M.N N.), calavera, estado usado, marca Ford, con un precio comercial de \$2,590.00 (Dos mil quinientos noventa pesos 00/100 M.N N.), mica de cajuela, estado usado, marca Volkswagen, con un precio comercial de \$1,190.00 (Mil ciento noventa pesos 00/100 M.N N.), mica, estado usado, marca Chevrolet, con un precio comercial de \$1,900.00 (Mil novecientos pesos 00/100 M.N N.), faro, estado usado, marca Ford, con un precio comercial de \$2,185.00 (Dos mil ciento ochenta y cinco pesos 00/100 M.N N.), espejo lateral, estado usado, marca Dodge, con un precio comercial de \$1,290.00 (Mil doscientos noventa pesos 00/100 M.N N.), puerta trasera, estado usado, marca Chrysler, con un precio comercial de \$5,990.00 (Cinco mil novecientos noventa pesos 00/100 M.N N.), calavera, estado usado, marca Chrysler, con un precio comercial de \$1,490.00 (Mil cuatrocientos noventa pesos 00/100 M.N N.), calavera, estado usado, marca Buick, con un precio comercial de \$2,490.00 (Dos mil cuatrocientos noventa pesos 00/100 M.N N.), rin, estado usado, marca Chevrolet, con un precio comercial de \$2,976.00 (Dos mil novecientos setenta y seis pesos 00/100 M.N N.), puerta trasera, estado usado, marca Mazda, con un precio comercial de \$4,275.00 (Cuatro mil doscientos setenta y cinco pesos 00/100 M.N N.), faro, estado usado, marca Chevrolet, con un precio comercial de \$1,714.75 (Mil setecientos catorce pesos 75/100 M.N N.), las mercancías consideradas son tomando en cuenta tiendas en línea donde se comercializan las mercancías que venden el mayor número de unidades con el público en general dentro del territorio nacional a personas que no se encuentran vinculadas con los vendedores de las mercancías al primer nivel comercial después de la importación,

DAR/VK/SE







**CIUDAD DE MÉXICO**  
CAPITAL DE LA TRANSFORMACIÓN

Número de orden: CVD0900006/25  
Expediente: CPA0900005/25

tomando en consideración que entre ambos productos existen las mismas características que son calaveras faros y puertas usadas, cuentan con la misma calidad ya que poseen mismas especificaciones y características, cuentan con el mismo prestigio comercial debido a que se adquieren con una aceptación en el mercado para ser adquiridas, asimismo cuentan con una marca comercial lo cual permite que sean distinguidos y tengan fácil aceptación en el mercado, por lo que tienen la misma utilidad y/o función para el que fueron diseñados, que aunque no sean iguales en todo, posean características y composición semejantes, lo que les permite cumplir las mismas funciones y ser comercialmente intercambiables en territorio nacional. Cabe mencionar como resultado de la investigación al no encontrarse algunas de las marcas que ostentan las mercancías en el inventario, se tomó de referencia una marca con calidad y prestigio comercial similar. Dichos precios servirán de referencia para determinar el valor en aduana de las mercancías ajustando de manera razonable, el precio, es decir, restando los costos por concepto de transporte, seguros, utilidades y gastos conexos, tales como manejo, carga y descarga en que incurra con motivo del transporte de las mercancías conforme a lo establecido en el artículo 75 fracción II de la Ley Aduanera, tomando un descuento del 15% por dichos conceptos al valor total de la mercancía. Derivado de lo anterior se precisa la siguiente liga e imagen que hace constar la existencia del domicilio donde se encuentran ubicados, así como la comparación respectiva realizada en la inspección física, con la comparada en tiendas virtuales, de igual manera se visualiza el valor que se obtuvo y la fecha y hora en que se realizó dicha consulta.

<https://autoparteslabola2017.mercadoshops.com.mx/>

DARMI/KERL





SECRETARÍA DE ADMINISTRACIÓN Y FINANZAS  
TESORERÍA DE LA CIUDAD DE MÉXICO  
COORDINACIÓN EJECUTIVA DE VERIFICACIÓN DE COMERCIO EXTERIOR  
DIRECCIÓN DE PROCEDIMIENTOS LEGALES

CIUDAD DE MÉXICO  
CAPITAL DE LA TRANSFORMACIÓN

Número de orden: CVD0900006/25  
Expediente: CPA0900005/25



SE VENDE PARTES DE AUTOS  
ORIGINALS USADOS EN PERFECTAS  
CONDICIONES.

Categorías

PARTES DE AUTOS USADOS.



Tel: 6892045779

autoparteslabola2017@gmail.com

Horario: 10 Reyesca Tamuñes

Escritos

[https://autoparteslabola2017.mercadoshops.com.mx/MLM-1379539447-puerta-trasera-piloto-de-nissan-titan-2005-es-pura-lamina-JM?searchVariation=174205663574#polycard\\_client=search-nordic-mshops&searchVariation=174205663574&position=2&search\\_layout=grid&type=item&tracking\\_id=50546d9a-6262-4822-904f-ad26d832db41](https://autoparteslabola2017.mercadoshops.com.mx/MLM-1379539447-puerta-trasera-piloto-de-nissan-titan-2005-es-pura-lamina-JM?searchVariation=174205663574#polycard_client=search-nordic-mshops&searchVariation=174205663574&position=2&search_layout=grid&type=item&tracking_id=50546d9a-6262-4822-904f-ad26d832db41)

Mercancía con la que se realizó la comparación. / Mercancía embargada ubicada en el Recinto Fiscal.



[https://autoparteslabola2017.mercadoshops.com.mx/MLM-1419770128-calavera-exterior-lado-piloto-de-chrysler-200-2012-usado-JM?searchVariation=174497719287#polycard\\_client=search-nordic-mshops&searchVariation=174497719287&position=6&search\\_layout=stack&type=item&tracking\\_id=f3556fcd-01c0-4de4-a671-872998cd7a0c](https://autoparteslabola2017.mercadoshops.com.mx/MLM-1419770128-calavera-exterior-lado-piloto-de-chrysler-200-2012-usado-JM?searchVariation=174497719287#polycard_client=search-nordic-mshops&searchVariation=174497719287&position=6&search_layout=stack&type=item&tracking_id=f3556fcd-01c0-4de4-a671-872998cd7a0c)

Mercancía con la que se realizó la comparación.

ARM/KGB

Página 63 de 157

Calle Oriente 233 No. 178, Col. Agrícola Oriental,  
Demarcación Territorial Iztacalco, C.P. 08500,  
Ciudad de México.  
Tel. 55 57 01 47 46 ext. 1105



2025  
Año de  
La Mujer  
Indígena

70  
AÑOS  
DE LA FUNDACIÓN DE  
TENOXITILAN





SECRETARÍA DE ADMINISTRACIÓN Y FINANZAS  
TESORERÍA DE LA CIUDAD DE MÉXICO  
COORDINACIÓN EJECUTIVA DE VERIFICACIÓN DE COMERCIO EXTERIOR  
DIRECCIÓN DE PROCEDIMIENTOS LEGALES

CIUDAD DE MÉXICO  
CAPITAL DE LA TRANSFORMACIÓN

Número de orden: CVD0900006/25  
Expediente: CPA0900005/25



Mercancía embargada ubicada en el Recinto Fiscal

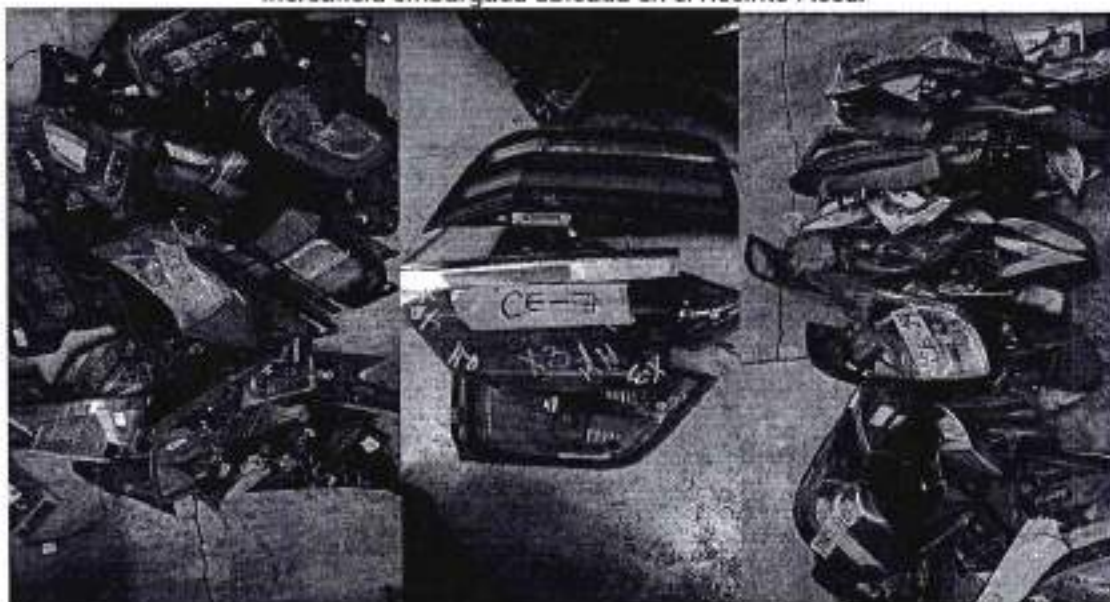

[https://autoparteslabola2017.mercadoshops.com.mx/MLM-1446277673-puerta-trasera-copiloto-de-vw-passat-2015-es-pura-lamina-JM?searchVariation=174705255330#polycard\\_client=search-nordic-mshops&searchVariation=174705255330&position=1&search\\_layout=grid&type=item&tracking\\_id=0d871be2-c8f5-4281-8add-2a4841bc5f10](https://autoparteslabola2017.mercadoshops.com.mx/MLM-1446277673-puerta-trasera-copiloto-de-vw-passat-2015-es-pura-lamina-JM?searchVariation=174705255330#polycard_client=search-nordic-mshops&searchVariation=174705255330&position=1&search_layout=grid&type=item&tracking_id=0d871be2-c8f5-4281-8add-2a4841bc5f10)

DARM/KEG





SECRETARÍA DE ADMINISTRACIÓN Y FINANZAS  
TESORERÍA DE LA CIUDAD DE MÉXICO  
COORDINACIÓN EJECUTIVA DE VERIFICACIÓN DE COMERCIO EXTERIOR  
DIRECCIÓN DE PROCEDIMIENTOS LEGALES

CIUDAD DE MÉXICO  
CAPITAL DE LA TRANSFORMACIÓN

Número de orden: CVD0900006/25  
Expediente: CPA0900005/25

Mercancía con la que se realizó la comparación. / Mercancía embargada ubicada en el Recinto Fiscal.



[https://autoparteslabola2017.mercadoshops.com.mx/MLM-1478194179-faro-principal-lado-piloto-jeep-liberty-2012-usado-original-\\_JM?searchVariation=174998543472#polycard\\_client=search-nordic-mshops&searchVariation=174998543472&position=28&search\\_layout=stack&type=item&tracking\\_id=5a874266-37b6-49dd-a2ab-06bbd4d7502e](https://autoparteslabola2017.mercadoshops.com.mx/MLM-1478194179-faro-principal-lado-piloto-jeep-liberty-2012-usado-original-_JM?searchVariation=174998543472#polycard_client=search-nordic-mshops&searchVariation=174998543472&position=28&search_layout=stack&type=item&tracking_id=5a874266-37b6-49dd-a2ab-06bbd4d7502e)

Mercancía con la que se realizó la comparación.



DIRM/KEG





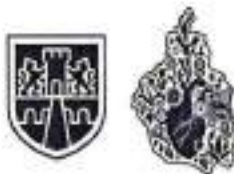

**CIUDAD DE MÉXICO**  
CAPITAL DE LA TRANSFORMACIÓN

Número de orden: CVD0900006/25  
Expediente: CPA0900005/25

Mercancía embargada ubicada en el Recinto Fiscal.



[https://autoparteslabola2017.mercadoshops.com.mx/MLM-1483088603-faro-principal-piloto-de-sebring-2008-usado-original-\\_JM?searchVariation=175061523329#polycard\\_client=search-nordic-mshops&searchVariation=175061523329&position=1&search\\_layout=stack&type=item&tracking\\_id=25ebdbfd-0ba8-4977-88b9-3f6f9014388d](https://autoparteslabola2017.mercadoshops.com.mx/MLM-1483088603-faro-principal-piloto-de-sebring-2008-usado-original-_JM?searchVariation=175061523329#polycard_client=search-nordic-mshops&searchVariation=175061523329&position=1&search_layout=stack&type=item&tracking_id=25ebdbfd-0ba8-4977-88b9-3f6f9014388d)

Mercancía con la que se realizó la comparación.



GARM/KRG





SECRETARÍA DE ADMINISTRACIÓN Y FINANZAS  
TESORERÍA DE LA CIUDAD DE MÉXICO  
COORDINACIÓN EJECUTIVA DE VERIFICACIÓN DE COMERCIO EXTERIOR  
DIRECCIÓN DE PROCEDIMIENTOS LEGALES

CIUDAD DE MÉXICO  
CAPITAL DE LA TRANSFORMACIÓN

Número de orden: CVD0900006/25  
Expediente: CPA0900005/25

Mercancía embargada ubicada en el Recinto Fiscal.



[https://autoparteslabola2017.mercadoshops.com.mx/MLM-1483613488-faro-principal-piloto-dodge-journey-2009-usado-original\\_-JM?searchVariation=175068146318#polycard\\_client=search-nordic-mshops&searchVariation=175068146318&position=14&search\\_layout=stack&type=item&tracking\\_id=8fd4dfee-b841-4d0f-a3d6-f52515cf8f6d](https://autoparteslabola2017.mercadoshops.com.mx/MLM-1483613488-faro-principal-piloto-dodge-journey-2009-usado-original_-JM?searchVariation=175068146318#polycard_client=search-nordic-mshops&searchVariation=175068146318&position=14&search_layout=stack&type=item&tracking_id=8fd4dfee-b841-4d0f-a3d6-f52515cf8f6d)

Mercancía con la que se realizó la comparación.



ARM/KESG

Página 67 de 157

Calle Oriente 233 No. 178, Col. Agrícola Oriental,  
Demarcación Territorial Iztacalco, C.P. 08500,  
Ciudad de México.  
Tel. 55 57 01 47 46 ext. 1105



2025  
Año de  
La Mujer  
Indígena

70  
AÑOS  
DE LA FUNDACIÓN DE  
TENOCCHITLAN





**CIUDAD DE MÉXICO**  
CAPITAL DE LA TRANSFORMACIÓN

SECRETARÍA DE ADMINISTRACIÓN Y FINANZAS  
TESORERÍA DE LA CIUDAD DE MÉXICO  
COORDINACIÓN EJECUTIVA DE VERIFICACIÓN DE COMERCIO EXTERIOR  
DIRECCIÓN DE PROCEDIMIENTOS LEGALES

Número de orden: CVD0900006/25  
Expediente: CPA0900005/25

Mercancía embargada ubicada en el Recinto Fiscal.



[https://autoparteslabola2017.mercadoshops.com.mx/MLM-1486222936-puerta-corrediza-copiloto-honda-odyssey-2006-pura-lamina-\\_JM?searchVariation=175092762837#polycard\\_client=search-nordic-mshops&searchVariation=175092762837&position=5&search\\_layout=stack&type=item&tracking\\_id=c4ca99a1-42c6-414b-b53a-7aa97882ff58](https://autoparteslabola2017.mercadoshops.com.mx/MLM-1486222936-puerta-corrediza-copiloto-honda-odyssey-2006-pura-lamina-_JM?searchVariation=175092762837#polycard_client=search-nordic-mshops&searchVariation=175092762837&position=5&search_layout=stack&type=item&tracking_id=c4ca99a1-42c6-414b-b53a-7aa97882ff58)

Mercancía con la que se realizó la comparación / Mercancía embargada ubicada en el Recinto Fiscal.

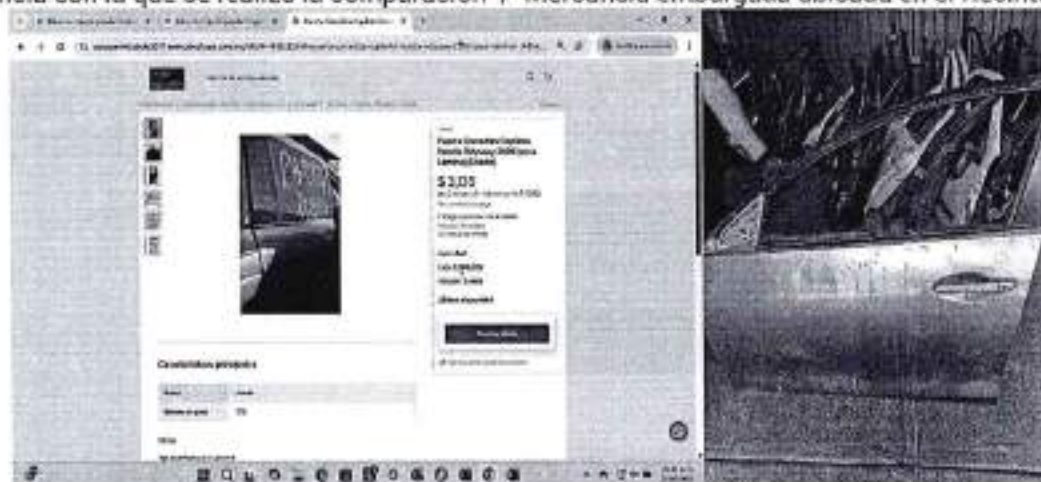

DARMA/KC/25

Página 68 de 157

Calle Oriente 233 No. 178, Col. Agrícola Oriental,  
Demarcación Territorial Iztacalco, C.P. 08500,  
Ciudad de México.  
Tel. 55 57 01 47 46 ext. 1105



2025  
Año de  
La Mujer  
Indígena

70  
AÑOS  
DE LA FUNDACIÓN DE  
TENOXHTITLAN



SECRETARÍA DE ADMINISTRACIÓN Y FINANZAS  
TESORERÍA DE LA CIUDAD DE MÉXICO  
COORDINACIÓN EJECUTIVA DE VERIFICACIÓN DE COMERCIO EXTERIOR  
DIRECCIÓN DE PROCEDIMIENTOS LEGALES

CIUDAD DE MÉXICO  
CAPITAL DE LA TRANSFORMACIÓN

Número de orden: CVD0900006/25  
Expediente: CPA0900005/25

[https://autoparteslabola2017.mercadoshops.com.mx/MLM-1701800554-puerta-trasera-copiloto-lincoln-mkx-2012-pura-lamina-JM?searchVariation=176116169883#polycard\\_client=search-nordic-mshops&searchVariation=176116169883&position=45&search\\_layout=stack&type=item&tracking\\_id=41b4fe66-b963-453b-b33d-f78a2d8d7979](https://autoparteslabola2017.mercadoshops.com.mx/MLM-1701800554-puerta-trasera-copiloto-lincoln-mkx-2012-pura-lamina-JM?searchVariation=176116169883#polycard_client=search-nordic-mshops&searchVariation=176116169883&position=45&search_layout=stack&type=item&tracking_id=41b4fe66-b963-453b-b33d-f78a2d8d7979)

Mercancía con la que se realizó la comparación / Mercancía embargada ubicada en el Recinto Fiscal.



[https://autoparteslabola2017.mercadoshops.com.mx/MLM-1730270159-puerta-trasera-piloto-escape-2008-2012-pura-lamina-JM?searchVariation=176232058852#polycard\\_client=search-nordic-mshops&searchVariation=176232058852&position=38&search\\_layout=stack&type=item&tracking\\_id=43abc04f-26ae-4130-8169-6b454ae0205e](https://autoparteslabola2017.mercadoshops.com.mx/MLM-1730270159-puerta-trasera-piloto-escape-2008-2012-pura-lamina-JM?searchVariation=176232058852#polycard_client=search-nordic-mshops&searchVariation=176232058852&position=38&search_layout=stack&type=item&tracking_id=43abc04f-26ae-4130-8169-6b454ae0205e)

Mercancía con la que se realizó la comparación / Mercancía embargada ubicada en el Recinto Fiscal.



DAM/K586

Página 69 de 157

Calle Oriente 233 No. 178, Col. Agrícola Oriental,  
Demarcación Territorial Iztacalco, C.P. 08500,  
Ciudad de México.  
Tel. 55 57 01 47 46 ext. 1105



2025  
Año de  
La Mujer  
Indígena

70  
AÑOS  
DE LA FUNDACIÓN DE  
TENOCITTLAN





**CIUDAD DE MÉXICO**  
CAPITAL DE LA TRANSFORMACIÓN

Número de orden: CVD0900006/25  
Expediente: CPA0900005/25

[https://autoparteslabola2017.mercadoshops.com.mx/MLM-1736856943-puerta-delantera-piloto-de-](https://autoparteslabola2017.mercadoshops.com.mx/MLM-1736856943-puerta-delantera-piloto-de-dodge-nitro-2007-pura-lamina-)  
[dodge-nitro-2007-pura-lamina-](https://autoparteslabola2017.mercadoshops.com.mx/MLM-1736856943-puerta-delantera-piloto-de-dodge-nitro-2007-pura-lamina-)

[JM?searchVariation=176253688968#searchVariation=176253688968&position=13&search\\_layout=stack](https://autoparteslabola2017.mercadoshops.com.mx/MLM-1736856943-puerta-delantera-piloto-de-dodge-nitro-2007-pura-lamina-?searchVariation=176253688968#searchVariation=176253688968&position=13&search_layout=stack&type=item&tracking_id=8275a072-1957-4169-af68-972f71d75084)  
[&type=item&tracking\\_id=8275a072-1957-4169-af68-972f71d75084](https://autoparteslabola2017.mercadoshops.com.mx/MLM-1736856943-puerta-delantera-piloto-de-dodge-nitro-2007-pura-lamina-?searchVariation=176253688968#searchVariation=176253688968&position=13&search_layout=stack&type=item&tracking_id=8275a072-1957-4169-af68-972f71d75084)

Mercancía con la que se realizó la comparación / Mercancía embargada ubicada en el Recinto Fiscal,



[https://autoparteslabola2017.mercadoshops.com.mx/MLM-1771899138-puerta-delantera-piloto-de-](https://autoparteslabola2017.mercadoshops.com.mx/MLM-1771899138-puerta-delantera-piloto-de-jeep-liberty-2008-pura-lamina-)  
[jeep-liberty-2008-pura-lamina-](https://autoparteslabola2017.mercadoshops.com.mx/MLM-1771899138-puerta-delantera-piloto-de-jeep-liberty-2008-pura-lamina-)

[JM?searchVariation=176388156691#searchVariation=176388156691&position=49&search\\_layout=stack](https://autoparteslabola2017.mercadoshops.com.mx/MLM-1771899138-puerta-delantera-piloto-de-jeep-liberty-2008-pura-lamina-?searchVariation=176388156691#searchVariation=176388156691&position=49&search_layout=stack&type=item&tracking_id=d5978968-6c5e-4c1b-8e09-34aca03a729e-8e09-34aca03a729e)  
[&type=item&tracking\\_id=d5978968-6c5e-4c1b-8e09-34aca03a729e-8e09-34aca03a729e](https://autoparteslabola2017.mercadoshops.com.mx/MLM-1771899138-puerta-delantera-piloto-de-jeep-liberty-2008-pura-lamina-?searchVariation=176388156691#searchVariation=176388156691&position=49&search_layout=stack&type=item&tracking_id=d5978968-6c5e-4c1b-8e09-34aca03a729e-8e09-34aca03a729e)

Mercancía con la que se realizó la comparación / Mercancía embargada ubicada en el Recinto Fiscal.



~~DARWKEB~~





SECRETARÍA DE ADMINISTRACIÓN Y FINANZAS  
TESORERÍA DE LA CIUDAD DE MÉXICO  
COORDINACIÓN EJECUTIVA DE VERIFICACIÓN DE COMERCIO EXTERIOR  
DIRECCIÓN DE PROCEDIMIENTOS LEGALES

CIUDAD DE MÉXICO  
CAPITAL DE LA TRANSFORMACIÓN

Número de orden: CVD0900006/25

Expediente: CPA0900005/25

[https://autoparteslabola2017.mercadoshops.com.mx/MLM-1822143348-calavera-trasera-lado-piloto-titan-2005-usada-leve-dano-JM#polycard\\_client=search-nordic-mshops&position=1&search\\_layout=grid&type=item&tracking\\_id=e51b9068-f7c9-404c-9273-f350d84ae4a9](https://autoparteslabola2017.mercadoshops.com.mx/MLM-1822143348-calavera-trasera-lado-piloto-titan-2005-usada-leve-dano-JM#polycard_client=search-nordic-mshops&position=1&search_layout=grid&type=item&tracking_id=e51b9068-f7c9-404c-9273-f350d84ae4a9)

Mercancía con la que se realizó la comparación.



Mercancía embargada ubicada en el Recinto Fiscal.



DARIM/1000

Calle Oriente 233 No. 178, Col. Agrícola Oriental,  
Demarcación Territorial Iztacalco, C.P. 08500,  
Ciudad de México.  
Tel. 55 57 01 47 46 ext. 1105

Página 71 de 157



2025  
Año de  
La Mujer  
Indígena

70  
AÑOS  
DE LA FUNDACIÓN DE  
TENOCCHITLAN





SECRETARÍA DE ADMINISTRACIÓN Y FINANZAS  
TESORERÍA DE LA CIUDAD DE MÉXICO  
COORDINACIÓN EJECUTIVA DE VERIFICACIÓN DE COMERCIO EXTERIOR  
DIRECCIÓN DE PROCEDIMIENTOS LEGALES

CIUDAD DE MÉXICO  
CAPITAL DE LA TRANSFORMACIÓN

Número de orden: CVD0900006/25  
Expediente: CPA0900005/25

[https://autoparteslabola2017.mercadoshops.com.mx/MLM-1908472003-calavera-exterior-usada-original-copiloto-lincoln-mkx-2013-\\_JM?searchVariation=178732897681#polycard\\_client=search-nordic-mshops&searchVariation=178732897681&position=1&search\\_layout=grid&type=item&tracking\\_id=757dfa-fe-88aa-463e-8594-844a53c13288](https://autoparteslabola2017.mercadoshops.com.mx/MLM-1908472003-calavera-exterior-usada-original-copiloto-lincoln-mkx-2013-_JM?searchVariation=178732897681#polycard_client=search-nordic-mshops&searchVariation=178732897681&position=1&search_layout=grid&type=item&tracking_id=757dfa-fe-88aa-463e-8594-844a53c13288)

Mercancía con la que se realizó la comparación.



Mercancía embargada ubicada en el Recinto Fiscal.



DARM/KER





SECRETARÍA DE ADMINISTRACIÓN Y FINANZAS  
TESORERÍA DE LA CIUDAD DE MÉXICO  
COORDINACIÓN EJECUTIVA DE VERIFICACIÓN DE COMERCIO EXTERIOR  
DIRECCIÓN DE PROCEDIMIENTOS LEGALES

CIUDAD DE MÉXICO  
CAPITAL DE LA TRANSFORMACIÓN

Número de orden: CVD0900006/25  
Expediente: CPA0900005/25

[https://autoparteslabola2017.mercadoshops.com.mx/MLM-1980054135-calavera-lado-piloto-usada-original-de-saturn-vue-2008-\\_JM?searchVariation=179244083468#polycard\\_client=search-nordic-mshops&searchVariation=179244083468&position=1&search\\_layout=stack&type=item&tracking\\_id=52e9bc34-cba3-4f18-a565-8bc5cb256569](https://autoparteslabola2017.mercadoshops.com.mx/MLM-1980054135-calavera-lado-piloto-usada-original-de-saturn-vue-2008-_JM?searchVariation=179244083468#polycard_client=search-nordic-mshops&searchVariation=179244083468&position=1&search_layout=stack&type=item&tracking_id=52e9bc34-cba3-4f18-a565-8bc5cb256569)

Mercancía con la que se realizó la comparación / Mercancía embargada ubicada en el Recinto Fiscal,



[https://autoparteslabola2017.mercadoshops.com.mx/MLM-2022469663-puerta-usada-trasera-copiloto-buick-verano-2012-pura-lamina-\\_JM?searchVariation=179865329158#polycard\\_client=search-nordic-mshops&searchVariation=179865329158&position=4&search\\_layout=stack&type=item&tracking\\_id=4bc8494c-93a2-4eb2-b428-6a4db92090c5](https://autoparteslabola2017.mercadoshops.com.mx/MLM-2022469663-puerta-usada-trasera-copiloto-buick-verano-2012-pura-lamina-_JM?searchVariation=179865329158#polycard_client=search-nordic-mshops&searchVariation=179865329158&position=4&search_layout=stack&type=item&tracking_id=4bc8494c-93a2-4eb2-b428-6a4db92090c5)

Mercancía con la que se realizó la comparación. / Mercancía embargada ubicada en el Recinto Fiscal,



DAR/XXXX

Calle Oriente 233 No. 178, Col. Agrícola Oriental,  
Demarcación Territorial Iztacalco, C.P. 08500,  
Ciudad de México.  
Tel. 55 57 01 47 46 ext. 1105

Página 73 de 157



2025  
Año de  
La Mujer  
Indígena

70  
AÑOS  
DE LA FUNDACIÓN DE  
TENOCHTITLAN





SECRETARÍA DE ADMINISTRACIÓN Y FINANZAS  
TESORERÍA DE LA CIUDAD DE MÉXICO  
COORDINACIÓN EJECUTIVA DE VERIFICACIÓN DE COMERCIO EXTERIOR  
DIRECCIÓN DE PROCEDIMIENTOS LEGALES

**CIUDAD DE MÉXICO**  
CAPITAL DE LA TRANSFORMACIÓN

Número de orden: CVD0900006/25  
Expediente: CPA0900005/25

[https://autoparteslabola2017.mercadoshops.com.mx/MLM-2092735449-calavera-usada-original-lado-piloto-grand-cherokee-2005-\\_JM?searchVariation=180926549760#polycard\\_client=search-nordic-mshops&searchVariation=180926549760&position=2&search\\_layout=grid&type=item&tracking\\_id=c705b227-35b6-4252-a0fa-1392fb382d65](https://autoparteslabola2017.mercadoshops.com.mx/MLM-2092735449-calavera-usada-original-lado-piloto-grand-cherokee-2005-_JM?searchVariation=180926549760#polycard_client=search-nordic-mshops&searchVariation=180926549760&position=2&search_layout=grid&type=item&tracking_id=c705b227-35b6-4252-a0fa-1392fb382d65)

Mercancía con la que se realizó la comparación.



Mercancía embargada ubicada en el Recinto Fiscal.

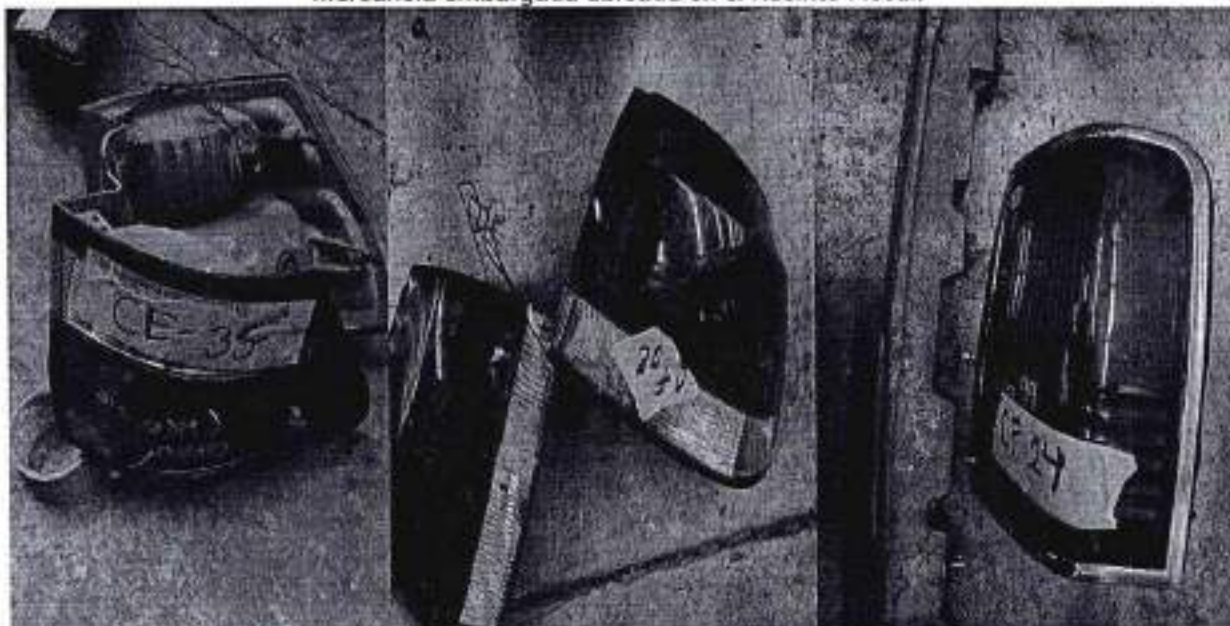

DARM/K806

Página 74 de 157

Calle Oriente 233 No. 178, Col. Agrícola Oriental,  
Demarcación Territorial Iztacalco, C.P. 08500,  
Ciudad de México.  
Tel. 55 57 01 47 46 ext. 1105



**2025**  
Año de  
**La Mujer**  
Indígena

**70**  
AÑOS  
DE LA FUNDACIÓN DE  
TENOCHTITLAN



SECRETARÍA DE ADMINISTRACIÓN Y FINANZAS  
TESORERÍA DE LA CIUDAD DE MÉXICO  
COORDINACIÓN EJECUTIVA DE VERIFICACIÓN DE COMERCIO EXTERIOR  
DIRECCIÓN DE PROCEDIMIENTOS LEGALES

CIUDAD DE MÉXICO  
CAPITAL DE LA TRANSFORMACIÓN

Número de orden: CVD0900006/25  
Expediente: CPA0900005/25

[https://autoparteslabola2017.mercadoshops.com.mx/MLM-2184351913-calavera-lado-copiloto-usada-original-ford-escape-2014-JM?searchVariation=186049773719#polycard\\_client=search-nordic-mshops&searchVariation=186049773719&position=8&search\\_layout=stack&type=item&tracking\\_id=55478d4c-6a3b-4b9a-b65f-d511795df502](https://autoparteslabola2017.mercadoshops.com.mx/MLM-2184351913-calavera-lado-copiloto-usada-original-ford-escape-2014-JM?searchVariation=186049773719#polycard_client=search-nordic-mshops&searchVariation=186049773719&position=8&search_layout=stack&type=item&tracking_id=55478d4c-6a3b-4b9a-b65f-d511795df502)

Mercancía con la que se realizó la comparación.



Mercancía embargada ubicada en el Recinto Fiscal.

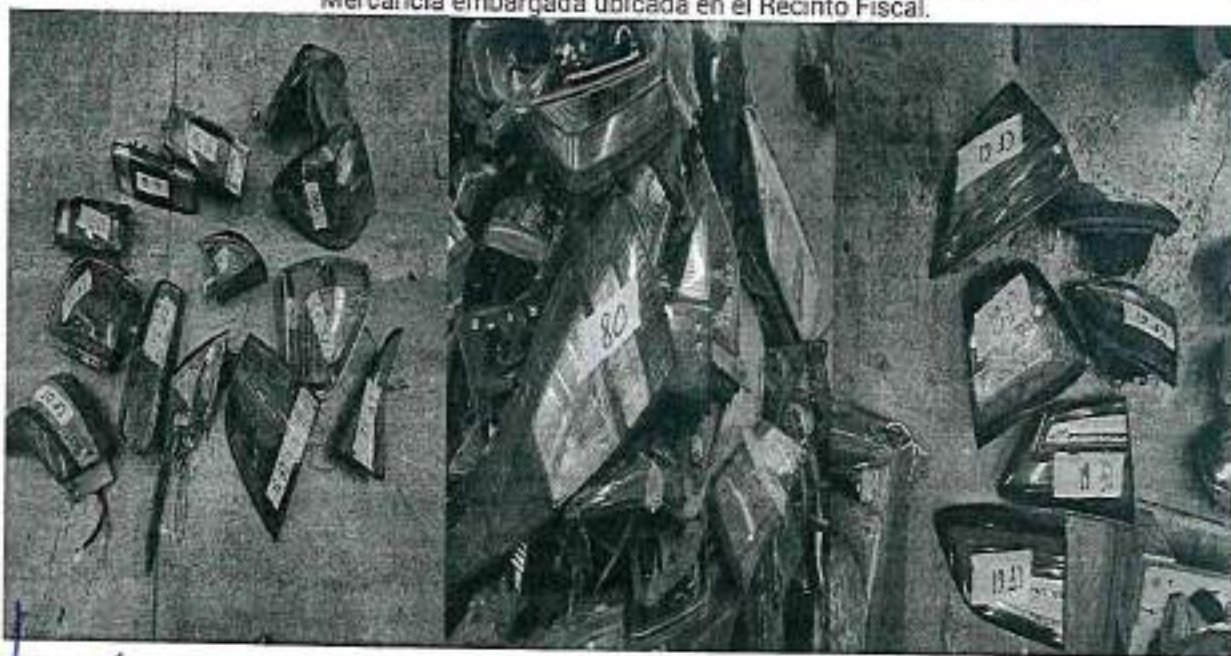

DPM/KEC

Calle Oriente 233 No. 178, Col. Agrícola Oriental,  
Demarcación Territorial Iztacalco, C.P. 08500,  
Ciudad de México.  
Tel. 55 57 01 47 46 ext. 1105

Página 75 de 157



2025  
Año de  
La Mujer  
Indígena

70  
AÑOS  
DE LA FUNDACIÓN DE  
TENOCHTITLAN





SECRETARÍA DE ADMINISTRACIÓN Y FINANZAS  
TESORERÍA DE LA CIUDAD DE MÉXICO  
COORDINACIÓN EJECUTIVA DE VERIFICACIÓN DE COMERCIO EXTERIOR  
DIRECCIÓN DE PROCEDIMIENTOS LEGALES

CIUDAD DE MÉXICO  
CAPITAL DE LA TRANSFORMACIÓN

Número de orden: CVD0900006/25  
Expediente: CPA0900005/25

[https://autoparteslabola2017.mercadoshops.com.mx/MLM-2224586377-mica-de-cajuela-usada-original-lado-lh-passat-2012-...JM?searchVariation=182796189412#polycard\\_client=search-nordic-mshops&searchVariation=182796189412&position=1&search\\_layout=grid&type=item&tracking\\_id=7c17a74b-1b50-4e29-b28c-2434b201c54b](https://autoparteslabola2017.mercadoshops.com.mx/MLM-2224586377-mica-de-cajuela-usada-original-lado-lh-passat-2012-...JM?searchVariation=182796189412#polycard_client=search-nordic-mshops&searchVariation=182796189412&position=1&search_layout=grid&type=item&tracking_id=7c17a74b-1b50-4e29-b28c-2434b201c54b)

Mercancía con la que se realizó la comparación.



Mercancía embargada ubicada en el Recinto Fiscal.



DARM/KESB

Página 76 de 157

Calle Oriente 233 No. 178, Col. Agrícola Oriental,  
Demarcación Territorial Iztacalco, C.P. 08500,  
Ciudad de México.  
Tel. 55 57 01 47 46 ext. 1105



2025  
Año de  
La Mujer  
Indígena

70  
AÑOS  
DE LA FUNDACIÓN DE  
TENOCHTITLÁN



SECRETARÍA DE ADMINISTRACIÓN Y FINANZAS  
TESORERÍA DE LA CIUDAD DE MÉXICO  
COORDINACIÓN EJECUTIVA DE VERIFICACIÓN DE COMERCIO EXTERIOR  
DIRECCIÓN DE PROCEDIMIENTOS LEGALES

**CIUDAD DE MÉXICO**  
CAPITAL DE LA TRANSFORMACIÓN

Número de orden: CVD0900006/25  
Expediente: CPA0900005/25

[https://autoparteslabola2017.mercadoshops.com.mx/MLM-2374238046-mica-usada-original-de-cajuela-copiloto-malibu-2017-JM?searchVariation=179223063233#polycard\\_client=search-nordic-mshops&searchVariation=179223063233&position=3&search\\_layout=stack&type=item&tracking\\_id=86f55adf-c7ab-4c44-8918-379f38f241a9](https://autoparteslabola2017.mercadoshops.com.mx/MLM-2374238046-mica-usada-original-de-cajuela-copiloto-malibu-2017-JM?searchVariation=179223063233#polycard_client=search-nordic-mshops&searchVariation=179223063233&position=3&search_layout=stack&type=item&tracking_id=86f55adf-c7ab-4c44-8918-379f38f241a9)

Mercancía con la que se realizó la comparación.



Mercancía embargada ubicada en el Recinto Fiscal.



ARM/KES

Calle Oriente 233 No. 178, Col. Agrícola Oriental,  
Demarcación Territorial Iztacalco, C.P. 08500,  
Ciudad de México.  
Tel. 55 57 01 47 46 ext. 1105

Página 77 de 157



**2025**  
Año de  
La Mujer  
Indígena

**700**  
AÑOS  
DE LA FUNDACIÓN DE  
TENOCHTITLAN





SECRETARÍA DE ADMINISTRACIÓN Y FINANZAS  
TESORERÍA DE LA CIUDAD DE MÉXICO  
COORDINACIÓN EJECUTIVA DE VERIFICACIÓN DE COMERCIO EXTERIOR  
DIRECCIÓN DE PROCEDIMIENTOS LEGALES

**CIUDAD DE MÉXICO**  
CAPITAL DE LA TRANSFORMACIÓN

Número de orden: CVD0900006/25  
Expediente: CPA0900005/25

[https://autoparteslabola2017.mercadoshops.com.mx/MLM-2602819260-faro-principal-usado-original-lado-piloto-explorer-2006-JM?searchVariation=178961548582#polycard\\_client=search-nordic-mshops&searchVariation=178961548582&position=19&search\\_layout=stack&type=item&tracking\\_id=53e2b565-f7c1-4ea3-a989-529c40e02fd6](https://autoparteslabola2017.mercadoshops.com.mx/MLM-2602819260-faro-principal-usado-original-lado-piloto-explorer-2006-JM?searchVariation=178961548582#polycard_client=search-nordic-mshops&searchVariation=178961548582&position=19&search_layout=stack&type=item&tracking_id=53e2b565-f7c1-4ea3-a989-529c40e02fd6)

Mercancía con la que se realizó la comparación.



Mercancía embargada ubicada en el Recinto Fiscal.



DARM/KGG

Página 78 de 157

Calle Oriente 233 No. 178, Col. Agrícola Oriental,  
Demarcación Territorial Iztacalco, C.P. 08500,  
Ciudad de México.  
Tel. 55 57 01 47 46 ext. 1105



**2025**  
Año de  
La Mujer  
Indígena

**70**  
AÑOS  
DE LA FUNDACIÓN DE  
TENOCHTITLAN



SECRETARÍA DE ADMINISTRACIÓN Y FINANZAS  
TESORERÍA DE LA CIUDAD DE MÉXICO  
COORDINACIÓN EJECUTIVA DE VERIFICACIÓN DE COMERCIO EXTERIOR  
DIRECCIÓN DE PROCEDIMIENTOS LEGALES

CIUDAD DE MÉXICO  
CAPITAL DE LA TRANSFORMACIÓN

Número de orden: CVD0900006/25  
Expediente: CPA0900005/25

[https://autoparteslabola2017.mercadoshops.com.mx/MLM-3035624432-espejo-lateral-electrico-lado-copiloto-journey-2010-usado-JM#polycard\\_client=search-nordic-mshops&position=6&search\\_layout=stack&type=item&tracking\\_id=fe66d859-0f47-4187-8077-16c8c079de84](https://autoparteslabola2017.mercadoshops.com.mx/MLM-3035624432-espejo-lateral-electrico-lado-copiloto-journey-2010-usado-JM#polycard_client=search-nordic-mshops&position=6&search_layout=stack&type=item&tracking_id=fe66d859-0f47-4187-8077-16c8c079de84)

Mercancía con la que se realizó la comparación / Mercancía embargada ubicada en el Recinto Fiscal.



[https://autoparteslabola2017.mercadoshops.com.mx/MLM-3583382644-calavera-exterior-usada-original-lado-copiloto-journey-2012-JM?searchVariation=187116478333#polycard\\_client=search-nordic-mshops&searchVariation=187116478333&position=1&search\\_layout=stack&type=item&tracking\\_id=485f4efb-4616-412c-8d17-ba52cde48589](https://autoparteslabola2017.mercadoshops.com.mx/MLM-3583382644-calavera-exterior-usada-original-lado-copiloto-journey-2012-JM?searchVariation=187116478333#polycard_client=search-nordic-mshops&searchVariation=187116478333&position=1&search_layout=stack&type=item&tracking_id=485f4efb-4616-412c-8d17-ba52cde48589)

Mercancía con la que se realizó la comparación / Mercancía embargada ubicada en el Recinto Fiscal.



DARM/KESG

Calle Oriente 233 No. 178, Col. Agrícola Oriental,  
Demarcación Territorial Iztacalco, C.P. 08500,  
Ciudad de México.  
Tel. 55 57 01 47 46 ext. 1105

Página 79 de 157



2025  
Año de  
La Mujer  
Indígena

70  
AÑOS  
DE LA FUNDACIÓN DE  
TENOCHTITLAN





**CIUDAD DE MÉXICO**  
CAPITAL DE LA TRANSFORMACIÓN

Número de orden: CVD0900006/25  
Expediente: CPA0900005/25

[https://autoparteslabola2017.mercadoshops.com.mx/MLM-724922510-calavera-externa-lado-piloto-de-buick-enclave-americano-2010-JM#polycard\\_client=search-nordic-mshops&position=9&search\\_layout=stack&type=item&tracking\\_id=29870895-39bb-49ec-8295-50c77aa7](https://autoparteslabola2017.mercadoshops.com.mx/MLM-724922510-calavera-externa-lado-piloto-de-buick-enclave-americano-2010-JM#polycard_client=search-nordic-mshops&position=9&search_layout=stack&type=item&tracking_id=29870895-39bb-49ec-8295-50c77aa7)  
Mercancía con la que se realizó la comparación / Mercancía embargada ubicada en el Recinto Fiscal.



[https://autoparteslabola2017.mercadoshops.com.mx/MLM-830537156-rin-17-de-chevrolet-captiva-2012-usado-original-sin-llanta-JM?searchVariation=66387382500#polycard\\_client=search-nordic-mshops&searchVariation=66387382500&position=13&search\\_layout=stack&type=item&tracking\\_id=734cd9e0-211a-40f6-8684-cf601b3d4fa2](https://autoparteslabola2017.mercadoshops.com.mx/MLM-830537156-rin-17-de-chevrolet-captiva-2012-usado-original-sin-llanta-JM?searchVariation=66387382500#polycard_client=search-nordic-mshops&searchVariation=66387382500&position=13&search_layout=stack&type=item&tracking_id=734cd9e0-211a-40f6-8684-cf601b3d4fa2)

Mercancía con la que se realizó la comparación / Mercancía embargada ubicada en el Recinto Fiscal.



DARM/KERG



SECRETARÍA DE ADMINISTRACIÓN Y FINANZAS  
TESORERÍA DE LA CIUDAD DE MÉXICO  
COORDINACIÓN EJECUTIVA DE VERIFICACIÓN DE COMERCIO EXTERIOR  
DIRECCIÓN DE PROCEDIMIENTOS LEGALES

CIUDAD DE MÉXICO  
CAPITAL DE LA TRANSFORMACIÓN

Número de orden: CVD0900006/25  
Expediente: CPA0900005/25

[https://autoparteslabola2017.mercadoshops.com.mx/MLM-898799634-puerta-trasera-piloto-de-mazda-tribute-2008-pura-lamina-JM?searchVariation=80153487210#polycard\\_client=search-nordic-mshops&searchVariation=80153487210&position=4&search\\_layout=grid&type=item&tracking\\_id=cec24eab-d190-4551-8845-364ab37958e0](https://autoparteslabola2017.mercadoshops.com.mx/MLM-898799634-puerta-trasera-piloto-de-mazda-tribute-2008-pura-lamina-JM?searchVariation=80153487210#polycard_client=search-nordic-mshops&searchVariation=80153487210&position=4&search_layout=grid&type=item&tracking_id=cec24eab-d190-4551-8845-364ab37958e0)

Mercancía con la que se realizó la comparación / Mercancía embargada ubicada en el Recinto Fiscal.



[https://autoparteslabola2017.mercadoshops.com.mx/MLM-911011876-faro-principal-lado-copiloto-de-trailblazer-2004-original-JM?searchVariation=82704287803#polycard\\_client=search-nordic-mshops&searchVariation=82704287803&position=1&search\\_layout=stack&type=item&tracking\\_id=f730a284-80ac-457d-a243-ee7a2dc08496](https://autoparteslabola2017.mercadoshops.com.mx/MLM-911011876-faro-principal-lado-copiloto-de-trailblazer-2004-original-JM?searchVariation=82704287803#polycard_client=search-nordic-mshops&searchVariation=82704287803&position=1&search_layout=stack&type=item&tracking_id=f730a284-80ac-457d-a243-ee7a2dc08496)

Mercancía con la que se realizó la comparación. Mercancía embargada ubicada en el Recinto Fiscal.



DAM/KKGG

Calle Oriente 233 No. 178, Col. Agrícola Oriental,  
Demarcación Territorial Iztacalco, C.P. 08500,  
Ciudad de México.  
Tel. 55 57 01 47 46 ext. 1105

Página 81 de 157



2025  
Año de  
La Mujer  
Indígena

70  
AÑOS  
DE LA FUNDACIÓN DE  
TENOCHTITLAN





SECRETARÍA DE ADMINISTRACIÓN Y FINANZAS  
TESORERÍA DE LA CIUDAD DE MÉXICO  
COORDINACIÓN EJECUTIVA DE VERIFICACIÓN DE COMERCIO EXTERIOR  
DIRECCIÓN DE PROCEDIMIENTOS LEGALES

CIUDAD DE MÉXICO  
CAPITAL DE LA TRANSFORMACIÓN

Número de orden: CVD0900006/25  
Expediente: CPA0900005/25

A continuación, se señala el inventario de la orden CVD0900006/25.

Del caso Uno al Caso 1 al Caso 227

CASO	CANTIDAD	UNIDAD DE MEDIDA	DESCRIPCIÓN	ORIGEN	MARCA	ESTILO / MODELO	TIPO	NOM-024-SCFI-2013	CAUSAL DE INCUMPLIMIENTO A LA NOM	ESTADO	OBSERVACIONES	CANTIDAD POR PIEZA	PRECIO UNITARIO ALANCE LÍNEA	VALOR COMERCIAL UNITARIO	VALOR COMERCIAL	PRECIO UNITARIO	VALOR COMERCIAL	NOTA
1	1	PIEZA	FARO AUTOMOTRIZ	REPÚBLICA CHECA	VOLKSWAGEN	SIN MODELO	SIN TIPO	NO CUMPLE	SIN ETIQUETA ADO COMERCIAL	USA DO	SIN OBSERVACIONES	1	\$512.20.99.00	\$1,714.75	\$1,714.75	\$1.487.54	\$1,487.54	5 %
2	2	PIEZA	FARO AUTOMOTRIZ	CANADÁ	CHRYSLER	SIN MODELO	SIN TIPO	NO CUMPLE	SIN ETIQUETA ADO COMERCIAL	USA DO	SIN OBSERVACIONES	2	\$512.20.99.00	\$2,840.00	\$5,680.00	\$2.840.00	\$5,680.00	5 %
3	1	PIEZA	CALAVERA AUTOMOTRIZ	COREA	SIN MARCA	SIN MODELO	SIN TIPO	NO CUMPLE	SIN ETIQUETA ADO COMERCIAL	USA DO	SIN OBSERVACIONES	1	\$512.20.02.00	\$1,900.00	\$1,900.00	\$1.900.00	\$1,900.00	Ex
4	1	PIEZA	CALAVERA AUTOMOTRIZ	COREA	SIN MARCA	SIN MODELO	SIN TIPO	NO CUMPLE	SIN ETIQUETA ADO COMERCIAL	USA DO	SIN OBSERVACIONES	1	\$512.20.02.00	\$1,900.00	\$1,900.00	\$1.900.00	\$1,900.00	Ex
5	1	PIEZA	CALAVERA AUTOMOTRIZ	CHINA	SUZUKI	SIN MODELO	SIN TIPO	NO CUMPLE	SIN ETIQUETA ADO COMERCIAL	USA DO	SIN OBSERVACIONES	1	\$512.20.02.00	\$1,900.00	\$1,900.00	\$1.900.00	\$1,900.00	Ex
6	1	PIEZA	FARO AUTOMOTRIZ	BRASIL	FORD	SIN MODELO	SIN TIPO	NO CUMPLE	SIN ETIQUETA ADO COMERCIAL	USA DO	SIN OBSERVACIONES	1	\$512.20.99.00	\$2,195.00	\$2,195.00	\$2.195.00	\$2,195.00	5 %
7	1	PIEZA	CALAVERA AUTOMOTRIZ	TAIWAN	CHEVROLET	SIN MODELO	SIN TIPO	NO CUMPLE	SIN ETIQUETA ADO COMERCIAL	USA DO	SIN OBSERVACIONES	1	\$512.20.02.00	\$1,900.00	\$1,900.00	\$1.900.00	\$1,900.00	Ex
8	2	PIEZA	CALAVERA AUTOMOTRIZ	POLONIA	VOLKSWAGEN	SIN MODELO	SIN TIPO	NO CUMPLE	SIN ETIQUETA ADO COMERCIAL	USA DO	SIN OBSERVACIONES	2	\$512.20.02.00	\$1,196.00	\$2,392.00	\$1.196.00	\$2,392.00	Ex
9	1	PIEZA	FARO AUTOMOTRIZ	ESPAÑA	BMW	SIN MODELO	SIN TIPO	NO CUMPLE	SIN ETIQUETA ADO COMERCIAL	USA DO	SIN OBSERVACIONES	1	\$512.20.99.00	\$1,714.75	\$1,714.75	\$1.487.54	\$1,487.54	5 %
10	2	PIEZA	FARO AUTOMOTRIZ	BRASIL	DODGE	SIN MODELO	SIN TIPO	NO CUMPLE	SIN ETIQUETA ADO COMERCIAL	USA DO	SIN OBSERVACIONES	2	\$512.20.99.00	\$2,375.00	\$4,750.00	\$2.375.00	\$4,750.00	5 %
11	1	PIEZA	CALAVERA AUTOMOTRIZ	RUMANIA	RENAULT	SIN MODELO	SIN TIPO	NO CUMPLE	SIN ETIQUETA ADO COMERCIAL	USA DO	SIN OBSERVACIONES	1	\$512.20.02.00	\$1,900.00	\$1,900.00	\$1.900.00	\$1,900.00	Ex
12	2	PIEZA	CALAVERA AUTOMOTRIZ	BRASIL	RENAULT	SIN MODELO	SIN TIPO	NO CUMPLE	SIN ETIQUETA ADO COMERCIAL	USA DO	SIN OBSERVACIONES	2	\$512.20.02.00	\$1,900.00	\$3,800.00	\$1.900.00	\$3,800.00	Ex

DARMIK/CE





SECRETARÍA DE ADMINISTRACIÓN Y FINANZAS  
TESORERÍA DE LA CIUDAD DE MÉXICO  
COORDINACIÓN EJECUTIVA DE VERIFICACIÓN DE COMERCIO EXTERIOR  
DIRECCIÓN DE PROCEDIMIENTOS LEGALES

CIUDAD DE MÉXICO  
CAPITAL DE LA TRANSFORMACIÓN

Número de orden: CVD0900006/25  
Expediente: CPA0900005/25

CASO	CANTIDAD	UNIDAD DE MEDIDA	DESCRIPCIÓN	ORIGEN	MARCA	ESTILO / MODELO	TIPO	NOM-004-SCFI-2013	CAUSAL DE INCUPLIMIENTO A LA NOM	ESTADO	OBSERVACIONES	CANTIDAD POR PIEZA	FRACCIÓN AVALUADA	VALOR COMERCIAL UNITARIO	VALOR COMERCIAL	PRECIO UNITARIO	VALOR EN ADUANA	NOTAS
13	1	PIEZA	CALAVERA AUTOMOTRIZ	BRASIL	RENAULT	SIN MOD ELO	SIN TIPO	NO CUMPLE	SIN ETIQUETADO COMERCIAL	USA DO	SIN OBSERVACIONES	1	8512.20.02.00	\$1,900.00	\$1,900.00	\$1.91	\$1,615.00	Ex
14	1	PIEZA	FARO AUTOMOTRIZ	BRASIL	RENAULT	SIN MOD ELO	SIN TIPO	NO CUMPLE	SIN ETIQUETADO COMERCIAL	USA DO	SIN OBSERVACIONES	1	8512.20.99.00	\$1,714.75	\$1,714.75	\$1.48	\$1,457.54	5 %
15	1	PIEZA	FARO AUTOMOTRIZ	BRASIL	RENAULT	SIN MOD ELO	SIN TIPO	NO CUMPLE	SIN ETIQUETADO COMERCIAL	USA DO	SIN OBSERVACIONES	1	8512.20.99.00	\$1,714.75	\$1,714.75	\$1.48	\$1,457.54	5 %
16	1	PIEZA	CALAVERA AUTOMOTRIZ	COREA	SUBARU	SIN MOD ELO	SIN TIPO	NO CUMPLE	SIN ETIQUETADO COMERCIAL	USA DO	SIN OBSERVACIONES	1	8512.20.02.00	\$1,900.00	\$1,900.00	\$1.91	\$1,615.00	Ex
17	2	PIEZA	CALAVERA AUTOMOTRIZ	COREA	CHEVROLET	SIN MOD ELO	SIN TIPO	NO CUMPLE	SIN ETIQUETADO COMERCIAL	USA DO	SIN OBSERVACIONES	2	8512.20.02.00	\$1,900.00	\$3,800.00	\$1.91	\$3,230.00	Ex
18	1	PIEZA	CALAVERA AUTOMOTRIZ	COREA	CHEVROLET	SIN MOD ELO	SIN TIPO	NO CUMPLE	SIN ETIQUETADO COMERCIAL	USA DO	SIN OBSERVACIONES	1	8512.20.02.00	\$1,900.00	\$1,900.00	\$1.91	\$1,615.00	Ex
19	1	PIEZA	CALAVERA AUTOMOTRIZ	COREA	CHEVROLET	SIN MOD ELO	SIN TIPO	NO CUMPLE	SIN ETIQUETADO COMERCIAL	USA DO	SIN OBSERVACIONES	1	8512.20.02.00	\$1,900.00	\$1,900.00	\$1.91	\$1,615.00	Ex
20	1	PIEZA	CALAVERA AUTOMOTRIZ	ITALIA	VOLVO	SIN MOD ELO	SIN TIPO	NO CUMPLE	SIN ETIQUETADO COMERCIAL	USA DO	SIN OBSERVACIONES	1	8512.20.00.00	\$1,900.00	\$1,900.00	\$1.91	\$1,615.00	Ex
21	2	PIEZA	CALAVERA AUTOMOTRIZ	CHINA	CHERY	SIN MOD ELO	SIN TIPO	NO CUMPLE	SIN ETIQUETADO COMERCIAL	USA DO	SIN OBSERVACIONES	2	8512.20.02.00	\$1,900.00	\$3,800.00	\$1.91	\$3,230.00	Ex
22	1	PIEZA	CALAVERA AUTOMOTRIZ	COREA	GENERA L MOTORS	SIN MOD ELO	SIN TIPO	NO CUMPLE	SIN ETIQUETADO COMERCIAL	USA DO	SIN OBSERVACIONES	1	8512.20.02.00	\$1,900.00	\$1,900.00	\$1.91	\$1,615.00	Ex
23	1	PIEZA	FARO AUTOMOTRIZ	INDIA	VOLKSWAGEN	SIN MOD ELO	SIN TIPO	NO CUMPLE	SIN ETIQUETADO COMERCIAL	USA DO	SIN OBSERVACIONES	1	8512.20.99.00	\$1,714.75	\$1,714.75	\$1.48	\$1,457.54	5 %
24	1	PIEZA	CALAVERA AUTOMOTRIZ	CHINA	LINCOLN	SIN MOD ELO	SIN TIPO	NO CUMPLE	SIN ETIQUETADO COMERCIAL	USA DO	SIN OBSERVACIONES	1	8512.20.02.00	\$2,850.00	\$2,850.00	\$2.42	\$2,422.50	Ex
25	1	PIEZA	CALAVERA AUTOMOTRIZ	CHINA	UNION	SIN MOD ELO	SIN TIPO	NO CUMPLE	SIN ETIQUETADO COMERCIAL	USA DO	SIN OBSERVACIONES	1	8512.20.02.00	\$2,850.00	\$2,850.00	\$2.42	\$2,422.50	Ex
26	2	PIEZA	CALAVERA AUTOMOTRIZ	REPUBLICA CHECA	SIN MARCA	SIN MOD ELO	SIN TIPO	NO CUMPLE	SIN ETIQUETADO	USA DO	SIN OBSERVACIONES	2	8512.20.02.00	\$1,900.00	\$3,800.00	\$1.91	\$3,230.00	Ex

DAFM/CEG







SECRETARÍA DE ADMINISTRACIÓN Y FINANZAS  
TESORERÍA DE LA CIUDAD DE MÉXICO  
COORDINACIÓN EJECUTIVA DE VERIFICACIÓN DE COMERCIO EXTERIOR  
DIRECCIÓN DE PROCEDIMIENTOS LEGALES

CIUDAD DE MÉXICO  
CAPITAL DE LA TRANSFORMACIÓN

Número de orden: CVD0900006/25  
Expediente: CPA0900005/25

CASO	CANTIDAD	UNIDAD DE MEDIDA	DESCRIPCIÓN	ORIGEN	MARCA	ESTILO / MOD. ELO	TIPO	NOM-034-SCN-2013	CAUSAL DE INCUMPLIMIENTO A LA NOM	ESTADO	OBSERVACIONES	CANTIDAD POR PIEZA	FRANqueo N. ARANCELARIO	VALOR COMERCIAL UNITARIO	VALOR COMERCIAL	PRECIO UNITARIO	VALOR EN ADUANA	IC
									COMERCIAL									
27	2	PIEZA	CALAVERA AUTOMOTRIZ	REPÚBLICA CHECA	SIN MARCA	SIN MOD. ELO	SIN TIPO	NO CUMPLE	SIN ETIQUETA ADO COMERCIAL	USA DO	SIN OBSERVACIONES	2	\$612.20.02.00	\$1,500.00	\$3,000.00	\$1,500.00	\$3,230.00	Ex
28	1	PIEZA	CALAVERA AUTOMOTRIZ	REPÚBLICA CHECA	SIN MARCA	SIN MOD. ELO	SIN TIPO	NO CUMPLE	SIN ETIQUETA ADO COMERCIAL	USA DO	SIN OBSERVACIONES	1	\$612.20.02.00	\$1,500.00	\$1,500.00	\$1,500.00	\$1,675.00	Ex
29	1	PIEZA	FARO AUTOMOTRIZ	REPÚBLICA CHECA	VOLKSWAGEN	SIN MOD. ELO	SIN TIPO	NO CUMPLE	SIN ETIQUETA ADO COMERCIAL	USA DO	SIN OBSERVACIONES	1	\$612.25.99.00	\$1,714.75	\$1,714.75	\$1,457.54	\$1,457.54	5 %
30	3	PIEZA	FARO AUTOMOTRIZ	TAIWAN	SIN MARCA	SIN MOD. ELO	SIN TIPO	NO CUMPLE	SIN ETIQUETA ADO COMERCIAL	USA DO	SIN OBSERVACIONES	3	\$612.25.99.00	\$1,714.75	\$5,144.25	\$1,457.54	\$4,372.61	5 %
31	13	PIEZA	CALAVERA AUTOMOTRIZ	TAIWAN	SIN MARCA	SIN MOD. ELO	SIN TIPO	NO CUMPLE	SIN ETIQUETA ADO COMERCIAL	USA DO	SIN OBSERVACIONES	13	\$512.20.02.00	\$1,900.00	\$24,700.00	\$1,500.00	\$20,585.00	Ex
32	3	PIEZA	CALAVERA AUTOMOTRIZ	POLONIA	PEUGEOT	SIN MOD. ELO	SIN TIPO	NO CUMPLE	SIN ETIQUETA ADO COMERCIAL	USA DO	SIN OBSERVACIONES	3	\$612.20.02.00	\$1,900.00	\$5,700.00	\$1,500.00	\$3,250.00	Ex
33	2	PIEZA	CALAVERA AUTOMOTRIZ	POLONIA	PEUGEOT	SIN MOD. ELO	SIN TIPO	NO CUMPLE	SIN ETIQUETA ADO COMERCIAL	USA DO	SIN OBSERVACIONES	2	\$612.20.02.00	\$1,900.00	\$3,800.00	\$1,500.00	\$3,230.00	Ex
34	2	PIEZA	FARO AUTOMOTRIZ	JAPON	SIN MARCA	SIN MOD. ELO	SIN TIPO	NO CUMPLE	SIN ETIQUETA ADO COMERCIAL	USA DO	SIN OBSERVACIONES	2	\$612.25.99.00	\$1,714.75	\$3,429.50	\$1,457.54	\$2,915.00	5 %
35	4	PIEZA	CALAVERA AUTOMOTRIZ	JAPON	SIN MARCA	SIN MOD. ELO	SIN TIPO	NO CUMPLE	SIN ETIQUETA ADO COMERCIAL	USA DO	SIN OBSERVACIONES	4	\$612.20.02.00	\$1,900.00	\$7,600.00	\$1,500.00	\$6,400.00	Ex
36	7	PIEZA	CALAVERA AUTOMOTRIZ	CHINA	PEUGEOT	SIN MOD. ELO	SIN TIPO	NO CUMPLE	SIN ETIQUETA ADO COMERCIAL	USA DO	SIN OBSERVACIONES	7	\$512.20.00.00	\$1,900.00	\$13,300.00	\$1,500.00	\$11,305.00	Ex
37	2	PIEZA	FARO AUTOMOTRIZ	BRASIL	VOLKSWAGEN	SIN MOD. ELO	SIN TIPO	NO CUMPLE	SIN ETIQUETA ADO COMERCIAL	USA DO	SIN OBSERVACIONES	2	\$512.20.99.00	\$1,714.75	\$3,429.50	\$1,457.54	\$2,915.00	5 %
38	6	PIEZA	CALAVERA AUTOMOTRIZ	BRASIL	VOLKSWAGEN	SIN MOD. ELO	SIN TIPO	NO CUMPLE	SIN ETIQUETA ADO COMERCIAL	USA DO	SIN OBSERVACIONES	6	\$512.20.02.00	\$1,196.00	\$7,176.00	\$1,001.00	\$6,060.00	Ex
39	1	PIEZA	FARO AUTOMOTRIZ	CHINA	AUDI	SIN MOD. ELO	SIN TIPO	NO CUMPLE	SIN ETIQUETA ADO COMERCIAL	USA DO	SIN OBSERVACIONES	1	\$612.25.99.00	\$1,714.75	\$1,714.75	\$1,457.54	\$1,457.54	5 %

DARMA/KE/...





SECRETARÍA DE ADMINISTRACIÓN Y FINANZAS  
TESORERÍA DE LA CIUDAD DE MÉXICO  
COORDINACIÓN EJECUTIVA DE VERIFICACIÓN DE COMERCIO EXTERIOR  
DIRECCIÓN DE PROCEDIMIENTOS LEGALES

CIUDAD DE MÉXICO  
CAPITAL DE LA TRANSFORMACIÓN

Número de orden: CVD0900006/25  
Expediente: CPA0900005/25

CASO	CANTIDAD	UNIDAD DE MEDIDA	DESCRIPCIÓN	ORIGEN	MARCA	ESTILO / MODELO	TIPO	NOV-024-SCH-2013	CAUSAL DE INCUMPLIMIENTO A LA NOM	ESTADO	OBSERVACIONES	CANTIDAD POR PIEZA	FRACCIÓN ARANCEL LATA	VALOR COMERCIAL UNIDAD	VALOR COMERCIAL	PRECIO UNITARIO	VALOR EN ADUANA	NOTA
40	2	PIEZA	CALAVERA AUTOMOTRIZ	CHINA	AUDI	SIN MODELO	SIN TIPO	NO CUMPLE	SIN ETIQUETA ADO COMERCIAL	USA DO	SIN OBSERVACIONES	2	8512.20.0200	\$1,900.00	\$3,800.00	\$1.90	\$3,286.00	Ex
41	2	PIEZA	FARO AUTOMOTRIZ	ESTADOS UNIDOS	SIN MARCA	SIN MODELO	SIN TIPO	NO CUMPLE	SIN ETIQUETA ADO COMERCIAL	USA DO	SIN OBSERVACIONES	2	8512.20.9900	\$1,714.75	\$3,429.50	\$1.46	\$2,915.00	5 %
42	2	PIEZA	CALAVERA AUTOMOTRIZ	ESTADOS UNIDOS	SIN MARCA	SIN MODELO	SIN TIPO	NO CUMPLE	SIN ETIQUETA ADO COMERCIAL	USA DO	SIN OBSERVACIONES	2	8512.20.0200	\$1,900.00	\$3,800.00	\$1.90	\$3,286.00	Ex
43	1	PIEZA	FARO AUTOMOTRIZ	INDONESIA	TOYOTA	SIN MODELO	SIN TIPO	NO CUMPLE	SIN ETIQUETA ADO COMERCIAL	USA DO	SIN OBSERVACIONES	1	8512.20.9900	\$1,714.75	\$1,714.75	\$1.45	\$1,457.50	5 %
44	2	PIEZA	CALAVERA AUTOMOTRIZ	INDONESIA	TOYOTA	SIN MODELO	SIN TIPO	NO CUMPLE	SIN ETIQUETA ADO COMERCIAL	USA DO	SIN OBSERVACIONES	2	8512.20.0200	\$1,900.00	\$3,800.00	\$1.90	\$3,286.00	Ex
45	1	PIEZA	FARO AUTOMOTRIZ	CANADA	SIN MARCA	SIN MODELO	SIN TIPO	NO CUMPLE	SIN ETIQUETA ADO COMERCIAL	USA DO	SIN OBSERVACIONES	1	8512.20.9900	\$1,714.75	\$1,714.75	\$1.45	\$1,457.50	5 %
46	1	PIEZA	FARO AUTOMOTRIZ	POLOVA	SIN MARCA	SIN MODELO	SIN TIPO	NO CUMPLE	SIN ETIQUETA ADO COMERCIAL	USA DO	SIN OBSERVACIONES	1	8512.20.9900	\$1,714.75	\$1,714.75	\$1.45	\$1,457.50	5 %
47	1	PIEZA	CALAVERA AUTOMOTRIZ	INGLATERRA	SIN MARCA	SIN MODELO	SIN TIPO	NO CUMPLE	SIN ETIQUETA ADO COMERCIAL	USA DO	SIN OBSERVACIONES	1	8512.20.0200	\$1,900.00	\$1,900.00	\$1.90	\$1,615.00	Ex
48	2	PIEZA	FARO AUTOMOTRIZ	REPUBLICA CHECA	MERCEDES BENZ	SIN MODELO	SIN TIPO	NO CUMPLE	SIN ETIQUETA ADO COMERCIAL	USA DO	SIN OBSERVACIONES	2	8512.20.9900	\$1,714.75	\$3,429.50	\$1.45	\$2,915.00	5 %
49	1	PIEZA	FARO AUTOMOTRIZ	FRANCIA	VOLKSWAGEN	SIN MODELO	SIN TIPO	NO CUMPLE	SIN ETIQUETA ADO COMERCIAL	USA DO	SIN OBSERVACIONES	1	8512.20.9900	\$1,714.75	\$1,714.75	\$1.45	\$1,457.50	5 %
50	1	PIEZA	FARO AUTOMOTRIZ	INDONESIA	FORD	SIN MODELO	SIN TIPO	NO CUMPLE	SIN ETIQUETA ADO COMERCIAL	USA DO	SIN OBSERVACIONES	1	8512.20.9900	\$2,185.00	\$2,185.00	\$1.85	\$1,857.25	5 %
51	3	PIEZA	CALAVERA AUTOMOTRIZ	CANADA	BUICK	SIN MODELO	SIN TIPO	NO CUMPLE	SIN ETIQUETA ADO COMERCIAL	USA DO	SIN OBSERVACIONES	3	8512.20.0200	\$2,490.00	\$7,470.00	\$2.11	\$3,241.50	Ex
52	1	PIEZA	FARO AUTOMOTRIZ	AUSTRIA	MERCEDES BENZ	SIN MODELO	SIN TIPO	NO CUMPLE	SIN ETIQUETA ADO COMERCIAL	USA DO	SIN OBSERVACIONES	1	8512.20.9900	\$1,714.75	\$1,714.75	\$1.45	\$1,457.50	5 %
53	1	PIEZA	CALAVERA AUTOMOTRIZ	ESPAÑA	SEAT	SIN MODELO	SIN TIPO	NO CUMPLE	SIN ETIQUETA ADO	USA DO	SIN OBSERVACIONES	1	8512.20.0200	\$1,900.00	\$1,900.00	\$1.90	\$1,615.00	Ex

DAF/VK500

Calle Oriente 233 No. 178, Col. Agrícola Oriental,  
Demarcación Territorial Iztacalco, C.P. 08500,  
Ciudad de México.  
Tel. 55 57 01 47 46 ext. 1105

Página 85 de 157



2025  
Año de  
La Mujer  
Indígena

70  
AÑOS  
DE LA FUNDACIÓN DE  
TENOCHTITLAN



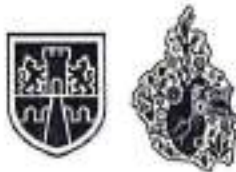

SECRETARÍA DE ADMINISTRACIÓN Y FINANZAS  
TESORERÍA DE LA CIUDAD DE MÉXICO  
COORDINACIÓN EJECUTIVA DE VERIFICACIÓN DE COMERCIO EXTERIOR  
DIRECCIÓN DE PROCEDIMIENTOS LEGALES

CIUDAD DE MÉXICO  
CAPITAL DE LA TRANSFORMACIÓN

Número de orden: CVD0900006/25  
Expediente: CPA0900005/25

CASO	CANTIDAD	UNIDAD DE MEDIDA	DESCRIPCIÓN	ORIGEN	MARCA	ESTILO / MODELO	TIPO	NOM-004-SCFI-2013	CAUSAL DE INCUMPLIMIENTO A LA NOM	ESTADO	OBSERVACIONES	CANTIDAD POR PIEZA	FRACCIÓN ANARCA	VALOR COMERCIAL UNITARIO	VALOR COMERCIAL	PRECIO UNITARIO	VALOR EN ADUANA	US
									COMERCIAL									
54	2	PIEZA	CALAVERA AUTOMOTRIZ	CHINA	CHEVROLET	SIN MODELO	SIN TIPO	NO CUMPLE	SIN ETIQUETA ADO COMERCIAL	USA DO	SIN OBSERVACIONES	2	8512.29.02.00	\$1,900.00	\$3,800.00	\$1.90	\$3,290.00	Ex
55	2	PIEZA	CALAVERA AUTOMOTRIZ	BRASIL	VOLKSWAGEN	SIN MODELO	SIN TIPO	NO CUMPLE	SIN ETIQUETA ADO COMERCIAL	USA DO	SIN OBSERVACIONES	2	8512.29.02.00	\$1,190.00	\$2,380.00	\$1.01	\$2,020.00	Ex
56	2	PIEZA	FARO AUTOMOTRIZ	CHINA	HYUNDAI	SIN MODELO	SIN TIPO	NO CUMPLE	SIN ETIQUETA ADO COMERCIAL	USA DO	SIN OBSERVACIONES	2	8512.29.99.00	\$1,714.75	\$3,429.50	\$1.45	\$2,915.00	5 %
57	1	PIEZA	CALAVERA AUTOMOTRIZ	CHINA	HYUNDAI	SIN MODELO	SIN TIPO	NO CUMPLE	SIN ETIQUETA ADO COMERCIAL	USA DO	SIN OBSERVACIONES	1	8512.29.02.00	\$1,900.00	\$1,900.00	\$1.90	\$1,845.00	Ex
58	1	PIEZA	FARO AUTOMOTRIZ	REPÚBLICA CHECA	HYUNDAI	SIN MODELO	SIN TIPO	NO CUMPLE	SIN ETIQUETA ADO COMERCIAL	USA DO	SIN OBSERVACIONES	1	8512.29.99.00	\$1,714.75	\$1,714.75	\$1.45	\$1,457.50	5 %
59	7	PIEZA	CALAVERA AUTOMOTRIZ	REPÚBLICA CHECA	HYUNDAI	SIN MODELO	SIN TIPO	NO CUMPLE	SIN ETIQUETA ADO COMERCIAL	USA DO	SIN OBSERVACIONES	7	8512.29.02.00	\$1,900.00	\$13,300.00	\$1.90	\$11,305.00	Ex
60	1	PIEZA	FARO AUTOMOTRIZ	ESTADOS UNIDOS	GENERAL MOTORS	SIN MODELO	SIN TIPO	NO CUMPLE	SIN ETIQUETA ADO COMERCIAL	USA DO	SIN OBSERVACIONES	1	8512.29.99.00	\$1,714.75	\$1,714.75	\$1.45	\$1,457.50	5 %
61	6	PIEZA	CALAVERA AUTOMOTRIZ	ESTADOS UNIDOS	GENERAL MOTORS	SIN MODELO	SIN TIPO	NO CUMPLE	SIN ETIQUETA ADO COMERCIAL	USA DO	SIN OBSERVACIONES	6	8512.29.02.00	\$1,900.00	\$11,400.00	\$1.90	\$9,600.00	Ex
62	3	PIEZA	CALAVERA AUTOMOTRIZ	BRASIL	GENERAL MOTORS	SIN MODELO	SIN TIPO	NO CUMPLE	SIN ETIQUETA ADO COMERCIAL	USA DO	SIN OBSERVACIONES	3	8512.29.02.00	\$1,900.00	\$5,700.00	\$1.90	\$4,845.00	Ex
63	1	PIEZA	FARO AUTOMOTRIZ	CHINA	GENERAL MOTORS	SIN MODELO	SIN TIPO	NO CUMPLE	SIN ETIQUETA ADO COMERCIAL	USA DO	SIN OBSERVACIONES	1	8512.29.99.00	\$1,714.75	\$1,714.75	\$1.45	\$1,457.50	5 %
64	4	PIEZA	CALAVERA AUTOMOTRIZ	CHINA	GENERAL MOTORS	SIN MODELO	SIN TIPO	NO CUMPLE	SIN ETIQUETA ADO COMERCIAL	USA DO	SIN OBSERVACIONES	4	8512.29.02.00	\$1,900.00	\$7,600.00	\$1.90	\$6,480.00	Ex
65	3	PIEZA	CALAVERA AUTOMOTRIZ	CANADÁ	GENERAL MOTORS	SIN MODELO	SIN TIPO	NO CUMPLE	SIN ETIQUETA ADO COMERCIAL	USA DO	SIN OBSERVACIONES	3	8512.29.02.00	\$1,900.00	\$5,700.00	\$1.90	\$4,845.00	Ex
66	1	PIEZA	FARO AUTOMOTRIZ	CHINA	GENERAL MOTORS	SIN MODELO	SIN TIPO	NO CUMPLE	SIN ETIQUETA ADO COMERCIAL	USA DO	SIN OBSERVACIONES	1	8512.29.99.00	\$1,714.75	\$1,714.75	\$1.45	\$1,457.50	5 %

DARM/KEG





SECRETARÍA DE ADMINISTRACIÓN Y FINANZAS  
TESORERÍA DE LA CIUDAD DE MÉXICO  
COORDINACIÓN EJECUTIVA DE VERIFICACIÓN DE COMERCIO EXTERIOR  
DIRECCIÓN DE PROCEDIMIENTOS LEGALES

CIUDAD DE MÉXICO  
CAPITAL DE LA TRANSFORMACIÓN

Número de orden: CVD0900006/25  
Expediente: CPA0900005/25

CAG O	CANTI DAD	UNI DAD DE MED IDA	DESCRIPCIÓN	ORIGEN	MARCA	ESTI LO / MOD ELO	TIPO	NOM- 024- SCFI- 2013	CARTEL DE INCUMPLI ENTO A LA NOM	EST ADO	OBSERVA CIONES	CANTI DAD POR PIEZA	PRECIO N ARANCE LARIO	VALOR COMER CIAL UNITA RIO	VALOR COMER CIAL	PRECIO O UNIT ARIO	VALOR EN ADUANA	IG T
67	12	PIE ZA	CALAVERA AUTOMOTRIZ	CHINA	GENERAL MOTORS	SIN MOD ELO	SIN TIPO	NO CUMPL E	SIN ETIQUET ADO COMERCI AL	USA DO	SIN OBSERVA CIONES	12	\$512.20 02 00	\$1,900. 00	\$22,800. 00	\$1,91 6.00	\$18,360. 00	Ex
68	1	PIE ZA	CALAVERA AUTOMOTRIZ	POLONIA	RENAUL T	SIN MOD ELO	SIN TIPO	NO CUMPL E	SIN ETIQUET ADO COMERCI AL	USA DO	SIN OBSERVA CIONES	1	\$512.20 02 00	\$1,900. 00	\$1,900.0 0	\$1,91 6.00	\$1,916.0 0	Ex
69	4	PIE ZA	FARO AUTOMOTRIZ	CHINA	RENAUL T	SIN MOD ELO	SIN TIPO	NO CUMPL E	SIN ETIQUET ADO COMERCI AL	USA DO	SIN OBSERVA CIONES	4	\$512.20 09 00	\$1,714. 75	\$6,850.0 0	\$1,46 7.54	\$5,830.1 5	5 %
70	26	PIE ZA	CALAVERA AUTOMOTRIZ	CHINA	RENAUL T	SIN MOD ELO	SIN TIPO	NO CUMPL E	SIN ETIQUET ADO COMERCI AL	USA DO	SIN OBSERVA CIONES	26	\$512.20 02 00	\$1,900. 00	\$49,400. 00	\$1,91 6.00	\$49,140. 00	Ex
71	1	PIE ZA	FARO AUTOMOTRIZ	INDIA	RENAUL T	SIN MOD ELO	SIN TIPO	NO CUMPL E	SIN ETIQUET ADO COMERCI AL	USA DO	SIN OBSERVA CIONES	1	\$512.20 99 00	\$1,714. 75	\$1,714.7 5	\$1,46 7.54	\$1,467.5 4	5 %
72	1	PIE ZA	CALAVERA AUTOMOTRIZ	INDIA	RENAUL T	SIN MOD ELO	SIN TIPO	NO CUMPL E	SIN ETIQUET ADO COMERCI AL	USA DO	SIN OBSERVA CIONES	1	\$512.20 03 00	\$1,900. 00	\$1,900.0 0	\$1,91 6.00	\$1,916.0 0	Ex
73	2	PIE ZA	CALAVERA AUTOMOTRIZ	ITALIA	AUDI	SIN MOD ELO	SIN TIPO	NO CUMPL E	SIN ETIQUET ADO COMERCI AL	USA DO	SIN OBSERVA CIONES	2	\$512.20 02 00	\$1,900. 00	\$3,800.0 0	\$1,91 6.00	\$3,230.0 0	Ex
74	1	PIE ZA	CALAVERA AUTOMOTRIZ	CHINA	AUDI	SIN MOD ELO	SIN TIPO	NO CUMPL E	SIN ETIQUET ADO COMERCI AL	USA DO	SIN OBSERVA CIONES	1	\$512.20 02 00	\$1,900. 00	\$1,900.0 0	\$1,91 6.00	\$1,916.0 0	Ex
75	1	PIE ZA	FARO AUTOMOTRIZ	POLONIA	AUDI	SIN MOD ELO	SIN TIPO	NO CUMPL E	SIN ETIQUET ADO COMERCI AL	USA DO	SIN OBSERVA CIONES	1	\$512.20 99 00	\$1,714. 75	\$1,714.7 5	\$1,46 7.54	\$1,467.5 4	5 %
76	10	PIE ZA	CALAVERA AUTOMOTRIZ	POLONIA	AUDI	SIN MOD ELO	SIN TIPO	NO CUMPL E	SIN ETIQUET ADO COMERCI AL	USA DO	SIN OBSERVA CIONES	10	\$512.20 02 00	\$1,900. 00	\$19,000. 00	\$1,91 6.00	\$18,160. 00	Ex
77	112	PIE ZA	CALAVERA AUTOMOTRIZ	CHINA	MAZDA	SIN MOD ELO	SIN TIPO	NO CUMPL E	SIN ETIQUET ADO COMERCI AL	USA DO	SIN OBSERVA CIONES	112	\$512.20 02 00	\$1,900. 00	\$212,60 0.00	\$1,91 6.00	\$180,88 0.00	Ex
78	18	PIE ZA	FARO AUTOMOTRIZ	CHINA	MAZDA	SIN MOD ELO	SIN TIPO	NO CUMPL E	SIN ETIQUET ADO COMERCI AL	USA DO	SIN OBSERVA CIONES	18	\$512.20 99 00	\$1,714. 75	\$30,865. 50	\$1,46 7.54	\$26,256. 00	5 %
79	2	PIE ZA	CALAVERA AUTOMOTRIZ	ESTADO S UNIDOS	HONDA	SIN MOD ELO	SIN TIPO	NO CUMPL E	SIN ETIQUET ADO COMERCI AL	USA DO	SIN OBSERVA CIONES	2	\$512.20 02 00	\$1,900. 00	\$3,800.0 0	\$1,91 6.00	\$3,230.0 0	Ex
80	191	PIE ZA	CALAVERA AUTOMOTRIZ	CHINA	HONDA	SIN MOD ELO	SIN TIPO	NO CUMPL E	SIN ETIQUET ADO	USA DO	SIN OBSERVA CIONES	191	\$512.20 02 00	\$1,900. 00	\$362,00 0.00	\$1,91 6.00	\$360,46 6.00	Ex

JARM/105/25



2025  
Año de  
La Mujer  
Indígena

70  
AÑOS  
DE LA FUNDACIÓN DE  
TENOCHTITLAN





SECRETARÍA DE ADMINISTRACIÓN Y FINANZAS  
TESORERÍA DE LA CIUDAD DE MÉXICO  
COORDINACIÓN EJECUTIVA DE VERIFICACIÓN DE COMERCIO EXTERIOR  
DIRECCIÓN DE PROCEDIMIENTOS LEGALES

CIUDAD DE MÉXICO  
CAPITAL DE LA TRANSFORMACIÓN

Número de orden: CVD0900006/25  
Expediente: CPA0900005/25

CASO	CANTIDAD	UNIDAD DE MEDIDA	DESCRIPCIÓN	ORIGEN	MARCA	ESTILO / MODELO	TIPO	NOM. 924-SCS-2013	CAUSAL DE INCUMPLIMIENTO A LA NOM	ESTADO	OBSERVACIONES	CANTIDAD POR PIEZA	PRECIO N. ARANCELARIO	VALOR COMERCIAL UNIDAD	VALOR COMERCIAL	PRECIO US\$ / UNIDAD	VALOR EN ADUANA	IS
81	19	PIEZA	FARO AUTOMOTRIZ	CHINA	HONDA	SIN MODELO	SIN TIPO	NO CUMPLE	SIN ETIQUETA ADO COMERCIAL	USA DO	SIN OBSERVACIONES	19	\$512.20.99.00	\$1,714.75	\$32,580.25	\$1.457.54	\$27,690.21	5 %
82	3	PIEZA	CALAVERA AUTOMOTRIZ	TAIWAN	HONDA	SIN MODELO	SIN TIPO	NO CUMPLE	SIN ETIQUETA ADO COMERCIAL	USA DO	SIN OBSERVACIONES	3	\$512.20.02.00	\$1,800.00	\$5,400.00	\$1.615.00	\$4,845.00	Ex
83	2	PIEZA	FARO AUTOMOTRIZ	CHINA	VOLKSWAGEN	SIN MODELO	SIN TIPO	NO CUMPLE	SIN ETIQUETA ADO COMERCIAL	USA DO	SIN OBSERVACIONES	2	\$512.20.99.00	\$1,714.75	\$3,429.50	\$1.457.54	\$2,915.00	5 %
84	6	PIEZA	ESPEJO LATERAL AUTOMOTRIZ	CHINA	SIN MARCA	SIN MODELO	SIN TIPO	NO CUMPLE	SIN ETIQUETA ADO COMERCIAL	USA DO	SIN OBSERVACIONES	6	7099.10.99.02	\$1,299.00	\$7,794.00	\$1.095.50	\$6,579.00	16 %
85	2	PIEZA	CALAVERA AUTOMOTRIZ	TAIWAN	SIN MARCA	SIN MODELO	SIN TIPO	NO CUMPLE	SIN ETIQUETA ADO COMERCIAL	USA DO	SIN OBSERVACIONES	2	\$512.20.02.00	\$1,900.00	\$3,800.00	\$1.615.00	\$3,230.00	Ex
86	2	PIEZA	CALAVERA AUTOMOTRIZ	CHINA	SIN MARCA	SIN MODELO	SIN TIPO	NO CUMPLE	SIN ETIQUETA ADO COMERCIAL	USA DO	SIN OBSERVACIONES	2	\$512.20.02.00	\$1,900.00	\$3,800.00	\$1.615.00	\$3,230.00	Ex
87	2	PIEZA	FARO AUTOMOTRIZ	CHINA	NISSAN	SIN MODELO	SIN TIPO	NO CUMPLE	SIN ETIQUETA ADO COMERCIAL	USA DO	SIN OBSERVACIONES	2	\$512.20.99.00	\$1,714.75	\$3,429.50	\$1.457.54	\$2,915.00	5 %
88	48	PIEZA	CALAVERA AUTOMOTRIZ	CHINA	NISSAN	SIN MODELO	SIN TIPO	NO CUMPLE	SIN ETIQUETA ADO COMERCIAL	USA DO	SIN OBSERVACIONES	48	\$512.20.02.00	\$1,035.00	\$49,704.00	\$680.15	\$42,248.40	Ex
89	3	PIEZA	CALAVERA AUTOMOTRIZ	POLONIA	SEAT	SIN MODELO	SIN TIPO	NO CUMPLE	SIN ETIQUETA ADO COMERCIAL	USA DO	SIN OBSERVACIONES	3	\$512.20.02.00	\$1,900.00	\$5,700.00	\$1.615.00	\$4,845.00	Ex
90	4	PIEZA	CALAVERA AUTOMOTRIZ	CHINA	BMW	SIN MODELO	SIN TIPO	NO CUMPLE	SIN ETIQUETA ADO COMERCIAL	USA DO	SIN OBSERVACIONES	4	\$512.20.02.00	\$1,900.00	\$7,600.00	\$1.615.00	\$6,460.00	Ex
91	3	PIEZA	CALAVERA AUTOMOTRIZ	POLONIA	BMW	SIN MODELO	SIN TIPO	NO CUMPLE	SIN ETIQUETA ADO COMERCIAL	USA DO	SIN OBSERVACIONES	3	\$512.20.02.00	\$1,800.00	\$5,700.00	\$1.615.00	\$4,845.00	Ex
92	1	PIEZA	CALAVERA AUTOMOTRIZ	ESTADOS UNIDOS	BMW	SIN MODELO	SIN TIPO	NO CUMPLE	SIN ETIQUETA ADO COMERCIAL	USA DO	SIN OBSERVACIONES	1	\$512.20.02.00	\$1,900.00	\$1,900.00	\$1.615.00	\$1,015.00	Ex
93	4	PIEZA	CALAVERA AUTOMOTRIZ	CHINA	BMW	SIN MODELO	SIN TIPO	NO CUMPLE	SIN ETIQUETA ADO COMERCIAL	USA DO	SIN OBSERVACIONES	4	\$512.20.02.00	\$1,900.00	\$7,600.00	\$1.615.00	\$6,460.00	Ex

DARMEKING

Página 88 de 157

Calle Oriente 233 No. 178, Col. Agrícola Oriental,  
Demarcación Territorial Iztacalco, C.P. 08500,  
Ciudad de México.  
Tel. 55 57 01 47 46 ext. 1105



2025  
Año de  
La Mujer  
Indígena

70  
AÑOS  
DE LA FUNDACIÓN DE  
TENOXITILAN



SECRETARÍA DE ADMINISTRACIÓN Y FINANZAS  
TESORERÍA DE LA CIUDAD DE MÉXICO  
COORDINACIÓN EJECUTIVA DE VERIFICACIÓN DE COMERCIO EXTERIOR  
DIRECCIÓN DE PROCEDIMIENTOS LEGALES

CIUDAD DE MÉXICO  
CAPITAL DE LA TRANSFORMACIÓN

Número de orden: CVD0900006/25  
Expediente: CPA0900005/25

CASO	CANTIDAD	UNIDAD DE MEDIDA	DESCRIPCIÓN	ORIGEN	MARCA	ESTILO / MODELO	TIPO	NO. 024-SCFI-2013	CAUSAL DE INCUMPLIMIENTO A LA NOM	ESTADO	OBSERVACIONES	CANTIDAD POR PIEZA	PRECIO N. ARANCELADO	VALOR COMERCIAL UNIDAD R.D.	VALOR COMERCIAL	PRECIO UNITARIO	VALOR EN ADUANA	NOTA
94	10	PIEZA	CALAVERA AUTOMOTRIZ	COREA	BMW	SIN MOD ELO	SIN TIPO	NO CUMPLE	SIN ETIQUETA ADO COMERCIAL	USA DO	SIN OBSERVACIONES	10	\$512.20.02.56	\$1,906.00	\$19,060.00	\$1,906.00	\$19,150.00	Ex
95	1	PIEZA	FARO AUTOMOTRIZ	REPUBLICA CHECA	BMW	SIN MOD ELO	SIN TIPO	NO CUMPLE	SIN ETIQUETA ADO COMERCIAL	USA DO	SIN OBSERVACIONES	1	\$512.20.99.99	\$1,714.75	\$1,714.75	\$1,497.54	\$1,497.54	5 %
96	6	PIEZA	CALAVERA AUTOMOTRIZ	ALEMANIA	BMW	SIN MOD ELO	SIN TIPO	NO CUMPLE	SIN ETIQUETA ADO COMERCIAL	USA DO	SIN OBSERVACIONES	6	\$512.20.02.00	\$1,900.00	\$11,400.00	\$1,900.00	\$9,590.00	Ex
97	5	PIEZA	CALAVERA AUTOMOTRIZ	BRASIL	FIAT	SIN MOD ELO	SIN TIPO	NO CUMPLE	SIN ETIQUETA ADO COMERCIAL	USA DO	SIN OBSERVACIONES	5	\$512.20.02.00	\$1,900.00	\$9,500.00	\$1,900.00	\$8,075.00	Ex
98	5	PIEZA	CALAVERA AUTOMOTRIZ	CHINA	FIAT	SIN MOD ELO	SIN TIPO	NO CUMPLE	SIN ETIQUETA ADO COMERCIAL	USA DO	SIN OBSERVACIONES	5	\$512.20.02.00	\$1,900.00	\$9,500.00	\$1,900.00	\$8,075.00	Ex
99	6	PIEZA	FARO AUTOMOTRIZ	CHINA	FIAT	SIN MOD ELO	SIN TIPO	NO CUMPLE	SIN ETIQUETA ADO COMERCIAL	USA DO	SIN OBSERVACIONES	6	\$512.20.99.99	\$1,714.75	\$10,288.50	\$1,714.75	\$8,745.23	5 %
100	4	PIEZA	FARO AUTOMOTRIZ	CHINA	HYUNDAI	SIN MOD ELO	SIN TIPO	NO CUMPLE	SIN ETIQUETA ADO COMERCIAL	USA DO	SIN OBSERVACIONES	4	\$512.20.99.99	\$1,714.75	\$6,859.00	\$1,714.75	\$5,830.15	5 %
101	63	PIEZA	CALAVERA AUTOMOTRIZ	CHINA	HYUNDAI	SIN MOD ELO	SIN TIPO	NO CUMPLE	SIN ETIQUETA ADO COMERCIAL	USA DO	SIN OBSERVACIONES	63	\$512.20.02.00	\$1,900.00	\$119,700.00	\$1,900.00	\$101,745.00	Ex
102	16	PIEZA	CALAVERA AUTOMOTRIZ	CHINA	FORD	SIN MOD ELO	SIN TIPO	NO CUMPLE	SIN ETIQUETA ADO COMERCIAL	USA DO	SIN OBSERVACIONES	16	\$512.20.02.00	\$2,500.00	\$40,000.00	\$2,500.00	\$18,224.00	Ex
103	5	PIEZA	FARO AUTOMOTRIZ	CHINA	FORD	SIN MOD ELO	SIN TIPO	NO CUMPLE	SIN ETIQUETA ADO COMERCIAL	USA DO	SIN OBSERVACIONES	5	\$512.20.99.99	\$2,185.00	\$10,925.00	\$2,185.00	\$8,385.25	5 %
104	10	PIEZA	CALAVERA AUTOMOTRIZ	INDIA	FORD	SIN MOD ELO	SIN TIPO	NO CUMPLE	SIN ETIQUETA ADO COMERCIAL	USA DO	SIN OBSERVACIONES	10	\$512.20.02.00	\$2,590.00	\$25,900.00	\$2,590.00	\$22,015.00	Ex
105	9	PIEZA	FARO AUTOMOTRIZ	INDIA	FORD	SIN MOD ELO	SIN TIPO	NO CUMPLE	SIN ETIQUETA ADO COMERCIAL	USA DO	SIN OBSERVACIONES	9	\$512.20.99.99	\$2,185.00	\$19,665.00	\$2,185.00	\$16,715.25	5 %
106	3	PIEZA	FARO AUTOMOTRIZ	ESPAÑA	FORD	SIN MOD ELO	SIN TIPO	NO CUMPLE	SIN ETIQUETA ADO COMERCIAL	USA DO	SIN OBSERVACIONES	3	\$512.20.99.99	\$2,185.00	\$6,555.00	\$2,185.00	\$5,671.75	5 %
107	9	PIEZA	CALAVERA AUTOMOTRIZ	ESPAÑA	FORD	SIN MOD ELO	SIN TIPO	NO CUMPLE	SIN ETIQUETA ADO COMERCIAL	USA DO	SIN OBSERVACIONES	9	\$512.20.02.00	\$2,590.00	\$23,310.00	\$2,590.00	\$19,812.50	Ex

DARM/KES







SECRETARÍA DE ADMINISTRACIÓN Y FINANZAS  
TESORERÍA DE LA CIUDAD DE MÉXICO  
COORDINACIÓN EJECUTIVA DE VERIFICACIÓN DE COMERCIO EXTERIOR  
DIRECCIÓN DE PROCEDIMIENTOS LEGALES

CIUDAD DE MÉXICO  
CAPITAL DE LA TRANSFORMACIÓN

Número de orden: CVD0900006/25  
Expediente: CPA0900005/25

CANTIDAD	UNIDAD DE MEDIDA	DESCRIPCIÓN	ORIGEN	MARCA	ESTILO / MODELO	TIPO	MOD-024-SCFI-2013	CAUSAL DE INCUMPLIMIENTO A LA NOM	ESTADO	OBSERVACIONES	CANTIDAD POR PIEZA	FRACCIÓN ANARCE LARSA	VALOR COMERCIAL UNIDAD	VALOR COMERCIAL	PRECIO UNITARIO	VALOR EN ADUANA	NOTA
								COMERCIAL									
108	3	PIEZ A	FARO AUTOMOTRIZ	CHINA	FORD	SIN MOD ELO	SIN TIPO	NO CUMPL E	USA DO	SIN OBSERVA CIONES	3	8512.20.99.00	\$2,185.00	\$19,965.00	\$1.85 7.25	\$16,715.25	5 %
109	1	PIEZ A	FARO AUTOMOTRIZ	ESTADO S UNIDOS	FORD	SIN MOD ELO	SIN TIPO	NO CUMPL E	USA DO	SIN OBSERVA CIONES	1	8512.20.99.00	\$2,185.00	\$2,185.00	\$1.85 7.25	\$1,867.25	5 %
110	60	PIEZ A	CALAVERA AUTOMOTRIZ	CHINA	FORD	SIN MOD ELO	SIN TIPO	NO CUMPL E	USA DO	SIN OBSERVA CIONES	60	8512.20.92.00	\$2,590.00	\$155,400.00	\$2.20 1.50	\$132,090.00	Ex
111	8	PIEZ A	CALAVERA AUTOMOTRIZ	ESTADO S UNIDOS	HYUNDA I	SIN MOD ELO	SIN TIPO	NO CUMPL E	USA DO	SIN OBSERVA CIONES	8	8512.29.02.00	\$1,900.00	\$15,200.00	\$1.61 5.00	\$12,920.00	Ex
112	3	PIEZ A	CALAVERA AUTOMOTRIZ	CHINA	CHRYSL ER	SIN MOD ELO	SIN TIPO	NO CUMPL E	USA DO	SIN OBSERVA CIONES	3	8512.20.00.00	\$2,690.00	\$8,070.00	\$2.42 2.50	\$7,297.50	Ex
113	2	PIEZ A	CALAVERA AUTOMOTRIZ	CHINA	CHRYSL ER	SIN MOD ELO	SIN TIPO	NO CUMPL E	USA DO	SIN OBSERVA CIONES	2	8512.29.00.00	\$2,950.00	\$5,700.00	\$2.42 2.50	\$4,845.00	Ex
114	4	PIEZ A	CALAVERA AUTOMOTRIZ	TAIWAN	TOYOTA	SIN MOD ELO	SIN TIPO	NO CUMPL E	USA DO	SIN OBSERVA CIONES	4	8512.20.02.00	\$1,900.00	\$7,600.00	\$1.91 5.00	\$6,460.00	Ex
116	90	PIEZ A	CALAVERA AUTOMOTRIZ	CHINA	TOYOTA	SIN MOD ELO	SIN TIPO	NO CUMPL E	USA DO	SIN OBSERVA CIONES	90	8512.20.00.00	\$1,900.00	\$171,000.00	\$1.61 5.00	\$145,260.00	Ex
118	9	PIEZ A	FARO AUTOMOTRIZ	CHINA	TOYOTA	SIN MOD ELO	SIN TIPO	NO CUMPL E	USA DO	SIN OBSERVA CIONES	9	8512.20.99.00	\$1,714.75	\$15,432.75	\$1.45 7.54	\$13,117.84	5 %
117	1	PIEZ A	FARO AUTOMOTRIZ	ESLOVA QUIA	KIA	SIN MOD ELO	SIN TIPO	NO CUMPL E	USA DO	SIN OBSERVA CIONES	1	8512.29.00.00	\$1,714.75	\$1,714.75	\$1.45 7.54	\$1,457.64	5 %
118	64	PIEZ A	CALAVERA AUTOMOTRIZ	CHINA	KIA	SIN MOD ELO	SIN TIPO	NO CUMPL E	USA DO	SIN OBSERVA CIONES	64	8512.20.02.00	\$1,900.00	\$121,600.00	\$1.61 5.00	\$103,640.00	Ex
119	14	PIEZ A	FARO AUTOMOTRIZ	CHINA	KIA	SIN MOD ELO	SIN TIPO	NO CUMPL E	USA DO	SIN OBSERVA CIONES	14	8512.20.99.00	\$1,714.75	\$24,006.50	\$1.45 7.54	\$20,405.53	5 %
120	1	PIEZ A	CALAVERA AUTOMOTRIZ	ITALIA	MINI	SIN MOD ELO	SIN TIPO	NO CUMPL E	USA DO	SIN OBSERVA CIONES	1	8512.20.00.00	\$1,900.00	\$1,900.00	\$1.61 5.00	\$1,615.00	Ex

DARM/KSG

Página 90 de 157

Calle Oriente 233 No. 178, Col. Agrícola Oriental,  
Demarcación Territorial Iztacalco, C.P. 08500,  
Ciudad de México.  
Tel. 55 57 01 47 46 ext. 1105



2025  
Año de  
La Mujer  
Indígena

70  
AÑOS  
DE LA FUNDACIÓN DE  
TENOCHTITLAN



SECRETARÍA DE ADMINISTRACIÓN Y FINANZAS  
TESORERÍA DE LA CIUDAD DE MÉXICO  
COORDINACIÓN EJECUTIVA DE VERIFICACIÓN DE COMERCIO EXTERIOR  
DIRECCIÓN DE PROCEDIMIENTOS LEGALES

CIUDAD DE MÉXICO  
CAPITAL DE LA TRANSFORMACIÓN

Número de orden: CVD0900006/25  
Expediente: CPA0900005/25

CÓDIGO	CANTIDAD	UNIDAD DE MEDIDA	DESCRIPCIÓN	ORIGEN	MARCA	ESTILO / MOD. ELO	TIPO	NOM-834-SCFI-2017	CAUSAL DE INCUPLIMIENTO A LA NOM	ESTADO	OBSERVACIONES	CANTIDAD POR PREZ	TRACCION A LA NOM	VALOR COMERCIAL UNITARIO	VALOR COMERCIAL	PRECIO UNITARIO	VALOR EN ADUANA	USO
121	2	PIEZ A	CALAVERA AUTOMOTRIZ	TAIWAN	CHRYSLER	SIN MOD. ELO	SIN TIPO	NO CUMPLE	SIN ETIQUETA ADO COMERCIAL	USA DO	SIN OBSERVACIONES	2	\$512.20.02.00	\$2,490.00	\$5,700.00	\$2.42	\$4,845.00	Ex
122	1	PIEZ A	CALAVERA AUTOMOTRIZ	CHINA	FORD	SIN MOD. ELO	SIN TIPO	NO CUMPLE	SIN ETIQUETA ADO COMERCIAL	USA DO	SIN OBSERVACIONES	1	\$512.20.02.00	\$2,490.00	\$2,500.00	\$2.20	\$2,201.50	Ex
123	1	PIEZ A	CALAVERA AUTOMOTRIZ	CHINA	NISSAN	SIN MOD. ELO	SIN TIPO	NO CUMPLE	SIN ETIQUETA ADO COMERCIAL	USA DO	SIN OBSERVACIONES	1	\$512.20.02.00	\$1,095.50	\$1,055.00	\$883.18	\$880.18	Ex
124	4	PIEZ A	CALAVERA AUTOMOTRIZ	CHINA	MINI	SIN MOD. ELO	SIN TIPO	NO CUMPLE	SIN ETIQUETA ADO COMERCIAL	USA DO	SIN OBSERVACIONES	4	\$512.20.02.00	\$1,995.00	\$7,980.00	\$1.01	\$4,460.00	Ex
125	1	PIEZ A	FARO AUTOMOTRIZ	CHINA	MINI	SIN MOD. ELO	SIN TIPO	NO CUMPLE	SIN ETIQUETA ADO COMERCIAL	USA DO	SIN OBSERVACIONES	1	\$512.20.99.00	\$1,714.75	\$1,714.75	\$1.45	\$1,457.54	5 %
126	2	PIEZ A	FARO AUTOMOTRIZ	ESPAÑA	MINI	SIN MOD. ELO	SIN TIPO	NO CUMPLE	SIN ETIQUETA ADO COMERCIAL	USA DO	SIN OBSERVACIONES	2	\$512.20.99.00	\$1,714.75	\$3,429.50	\$1.45	\$2,915.08	5 %
127	46	PIEZ A	CALAVERA AUTOMOTRIZ	CHINA	KIA	SIN MOD. ELO	SIN TIPO	NO CUMPLE	SIN ETIQUETA ADO COMERCIAL	USA DO	SIN OBSERVACIONES	46	\$512.20.02.00	\$1,900.00	\$81,280.00	\$1.81	\$77,525.60	Ex
128	1	PIEZ A	FARO AUTOMOTRIZ	CHINA	KIA	SIN MOD. ELO	SIN TIPO	NO CUMPLE	SIN ETIQUETA ADO COMERCIAL	USA DO	SIN OBSERVACIONES	1	\$512.20.99.00	\$1,714.75	\$1,714.75	\$1.45	\$1,457.54	5 %
129	1	PIEZ A	CALAVERA AUTOMOTRIZ	CHINA	VOLKSWAGEN	SIN MOD. ELO	SIN TIPO	NO CUMPLE	SIN ETIQUETA ADO COMERCIAL	USA DO	SIN OBSERVACIONES	1	\$512.20.02.00	\$1,190.00	\$1,190.00	\$1.01	\$1,011.50	Ex
130	2	PIEZ A	FARO AUTOMOTRIZ	REPÚBLICA CHINA	VOLKSWAGEN	SIN MOD. ELO	SIN TIPO	NO CUMPLE	SIN ETIQUETA ADO COMERCIAL	USA DO	SIN OBSERVACIONES	2	\$512.20.99.00	\$1,714.75	\$3,429.50	\$1.45	\$2,915.08	5 %
131	2	PIEZ A	CALAVERA AUTOMOTRIZ	ALEMANIA	VOLKSWAGEN	SIN MOD. ELO	SIN TIPO	NO CUMPLE	SIN ETIQUETA ADO COMERCIAL	USA DO	SIN OBSERVACIONES	2	\$512.20.02.00	\$1,190.00	\$2,380.00	\$1.01	\$2,025.00	Ex
132	5	PIEZ A	CALAVERA AUTOMOTRIZ	POLONIA	VOLKSWAGEN	SIN MOD. ELO	SIN TIPO	NO CUMPLE	SIN ETIQUETA ADO COMERCIAL	USA DO	SIN OBSERVACIONES	5	\$512.20.02.00	\$1,190.00	\$5,950.00	\$1.01	\$5,057.50	Ex
133	1	PIEZ A	CALAVERA AUTOMOTRIZ	COREA	VOLKSWAGEN	SIN MOD. ELO	SIN TIPO	NO CUMPLE	SIN ETIQUETA ADO COMERCIAL	USA DO	SIN OBSERVACIONES	1	\$512.20.02.00	\$1,190.00	\$1,190.00	\$1.01	\$1,011.50	Ex
134	17	PIEZ A	CALAVERA AUTOMOTRIZ	ESLOVAQUIA	VOLKSWAGEN	SIN MOD. ELO	SIN TIPO	NO CUMPLE	SIN ETIQUETA ADO	USA DO	SIN OBSERVACIONES	17	\$512.20.02.00	\$1,190.00	\$20,230.00	\$1.01	\$17,156.50	Ex

DANIELA





## SECRETARÍA DE ADMINISTRACIÓN Y FINANZAS

TESORERÍA DE LA CIUDAD DE MÉXICO

COORDINACIÓN EJECUTIVA DE VERIFICACIÓN DE COMERCIO EXTERIOR

DIRECCIÓN DE PROCEDIMIENTOS LEGALES

CIUDAD DE MÉXICO

CAPITAL DE LA TRANSFORMACIÓN

Número de orden: CVD0900006/25

Expediente: CPA0900005/25

CASO	CANTIDAD	UNIDAD DE MEDIDA	DESCRIPCIÓN	ORIGEN	MARCA	ESTILO / MOD. ELO	TIPO	NOM-034-SCFI-2013	CAUSAL DE INCUMPLIMIENTO A LA NOM	ESTADO	OBSERVACIONES	CANTIDAD POR PIEZA	PRECIO N. AVANCE LARVA	VALOR COMERCIAL UNITARIO	VALOR COMERCIAL	PRECIO UNITARIO	VALOR EN ADUANA	ID
									COMERCIAL									
135	4	PIEZ A	FARO AUTOMOTRIZ	CHINA	VOLKSWAGEN	SIN MOD. ELO	SIN TIPO	NO CUMPLE	SIN ETIQUETA ADO COMERCIAL	USA DO	SIN OBSERVACIONES	4	\$512.25.35.00	\$1,714.75	\$1,859.00	\$1.457.54	\$5,830.15	5 %
136	50	PIEZ A	CALAVERA AUTOMOTRIZ	CHINA	VOLKSWAGEN	SIN MOD. ELO	SIN TIPO	NO CUMPLE	SIN ETIQUETA ADO COMERCIAL	USA DO	SIN OBSERVACIONES	50	\$512.25.02.00	\$1,190.00	\$70,210.00	\$1.011.50	\$50,479.50	Ex
137	50	PIEZ A	CALAVERA AUTOMOTRIZ	CHINA	VOLKSWAGEN	SIN MOD. ELO	SIN TIPO	NO CUMPLE	SIN ETIQUETA ADO COMERCIAL	USA DO	SIN OBSERVACIONES	50	\$512.25.02.00	\$1,190.00	\$60,920.00	\$1.011.50	\$50,782.00	Ex
138	3	PIEZ A	FARO AUTOMOTRIZ	BRASIL	VOLKSWAGEN	SIN MOD. ELO	SIN TIPO	NO CUMPLE	SIN ETIQUETA ADO COMERCIAL	USA DO	SIN OBSERVACIONES	3	\$512.20.99.00	\$1,714.75	\$5,144.25	\$1.457.54	\$4,372.51	5 %
139	2	PIEZ A	CALAVERA AUTOMOTRIZ	ESLOVENIA	VOLKSWAGEN	SIN MOD. ELO	SIN TIPO	NO CUMPLE	SIN ETIQUETA ADO COMERCIAL	USA DO	SIN OBSERVACIONES	2	\$512.20.02.00	\$1,190.00	\$2,380.00	\$1.011.50	\$2,023.00	Ex
140	1	PIEZ A	FARO AUTOMOTRIZ	AUSTRIA	AUDI	SIN MOD. ELO	SIN TIPO	NO CUMPLE	SIN ETIQUETA ADO COMERCIAL	USA DO	SIN OBSERVACIONES	1	\$512.20.39.00	\$1,714.75	\$1,714.75	\$1.457.54	\$1,457.54	5 %
141	2	PIEZ A	CALAVERA AUTOMOTRIZ	INDIA	VOLKSWAGEN	SIN MOD. ELO	SIN TIPO	NO CUMPLE	SIN ETIQUETA ADO COMERCIAL	USA DO	SIN OBSERVACIONES	2	\$512.25.02.00	\$1,190.00	\$2,380.00	\$1.011.50	\$2,023.00	Ex
142	1	PIEZ A	FARO AUTOMOTRIZ	INDIA	VOLKSWAGEN	SIN MOD. ELO	SIN TIPO	NO CUMPLE	SIN ETIQUETA ADO COMERCIAL	USA DO	SIN OBSERVACIONES	1	\$512.20.99.00	\$1,714.75	\$1,714.75	\$1.457.54	\$1,457.54	5 %
143	1	PIEZ A	CALAVERA AUTOMOTRIZ	CHINA	AUDI	SIN MOD. ELO	SIN TIPO	NO CUMPLE	SIN ETIQUETA ADO COMERCIAL	USA DO	SIN OBSERVACIONES	1	\$512.20.02.00	\$1,900.00	\$1,900.00	\$1.615.00	\$1,615.00	Ex
144	1	PIEZ A	CALAVERA AUTOMOTRIZ	CHINA	VOLKSWAGEN	SIN MOD. ELO	SIN TIPO	NO CUMPLE	SIN ETIQUETA ADO COMERCIAL	USA DO	SIN OBSERVACIONES	1	\$512.20.02.00	\$1,190.00	\$1,190.00	\$1.011.50	\$1,011.50	Ex
145	0	PIEZ A	CALAVERA AUTOMOTRIZ	INDONESIA	SIN MARCA	SIN MOD. ELO	SIN TIPO	NO CUMPLE	SIN ETIQUETA ADO COMERCIAL	USA DO	SIN OBSERVACIONES	0	\$512.20.02.00	\$1,900.00	\$15,200.00	\$1.615.00	\$12,920.00	Ex
146	2	PIEZ A	CALAVERA AUTOMOTRIZ	ESLOVENIA	SIN MARCA	SIN MOD. ELO	SIN TIPO	NO CUMPLE	SIN ETIQUETA ADO COMERCIAL	USA DO	SIN OBSERVACIONES	2	\$512.20.02.00	\$1,900.00	\$3,800.00	\$1.615.00	\$3,230.00	Ex
147	1	PIEZ A	CALAVERA AUTOMOTRIZ	ESLOVENIA	AUDI	SIN MOD. ELO	SIN TIPO	NO CUMPLE	SIN ETIQUETA ADO COMERCIAL	USA DO	SIN OBSERVACIONES	1	\$512.20.02.00	\$1,900.00	\$1,900.00	\$1.615.00	\$1,615.00	Ex

DARM/KCS

Página 92 de 157

Calle Oriente 233 No. 178, Col. Agrícola Oriental,  
 Demarcación Territorial Iztacalco, C.P. 08500,  
 Ciudad de México.  
 Tel. 55 57 01 47 46 ext. 1105



2025  
 Año de  
 La Mujer  
 Indígena

70  
 AÑOS  
 DE LA FUNDACIÓN DE  
 TENOXITILAN



SECRETARÍA DE ADMINISTRACIÓN Y FINANZAS  
TESORERÍA DE LA CIUDAD DE MÉXICO  
COORDINACIÓN EJECUTIVA DE VERIFICACIÓN DE COMERCIO EXTERIOR  
DIRECCIÓN DE PROCEDIMIENTOS LEGALES

CIUDAD DE MÉXICO  
CAPITAL DE LA TRANSFORMACIÓN

Número de orden: CVD0900006/25  
Expediente: CPA0900005/25

CASO	CANTIDAD	UNIDAD DE MEDIDA	DESCRIPCIÓN	ORIGEN	MARCA	ESTILO / MOD. ELO	TIPO	NOM-004-SEH-2013	CAUSAL DE INCOMPLIMIENTO A LA NOM	ESTADO	OBSERVACIONES	CANTIDAD POR PIEZA	FRACCIÓN ARANCELARIA	VALOR COMERCIAL UNITARIO	VALOR COMERCIAL	PRECIO UNITARIO	VALOR EN ADUANA	NOTA
148	1	PIEZA	FARO AUTOMOTRIZ	ESLOVENIA	AUDI	SIN MOD. ELO	SIN TIPO	NO CUMPLE	SIN ETIQUETA ADO COMERCIAL	USA DO	SIN OBSERVACIONES	1	8512.20.99.00	\$1,714.75	\$1,714.75	\$1.457.54	\$1,457.54	5 %
149	1	PIEZA	FARO AUTOMOTRIZ	ESLOVAQUIA	AUDI	SIN MOD. ELO	SIN TIPO	NO CUMPLE	SIN ETIQUETA ADO COMERCIAL	USA DO	SIN OBSERVACIONES	1	8512.20.99.00	\$1,714.75	\$1,714.75	\$1.457.54	\$1,457.54	5 %
150	5	PIEZA	CALAVERA AUTOMOTRIZ	ESLOVAQUIA	AUDI	SIN MOD. ELO	SIN TIPO	NO CUMPLE	SIN ETIQUETA ADO COMERCIAL	USA DO	SIN OBSERVACIONES	5	8512.20.02.00	\$1,900.00	\$9,500.00	\$1.900.00	\$9,075.00	Ex
151	1	PIEZA	CALAVERA AUTOMOTRIZ	ITALIA	SIN MARCA	SIN MOD. ELO	SIN TIPO	NO CUMPLE	SIN ETIQUETA ADO COMERCIAL	USA DO	SIN OBSERVACIONES	1	8512.20.02.00	\$1,900.00	\$1,900.00	\$1.900.00	\$1,918.00	Ex
152	2	PIEZA	CALAVERA AUTOMOTRIZ	BRASIL	VOLKSWAGEN	SIN MOD. ELO	SIN TIPO	NO CUMPLE	SIN ETIQUETA ADO COMERCIAL	USA DO	SIN OBSERVACIONES	2	8512.20.02.00	\$1,196.00	\$2,392.00	\$1.201.50	\$2,023.00	Ex
153	17	PIEZA	CALAVERA AUTOMOTRIZ	CHINA	SIN MARCA	SIN MOD. ELO	SIN TIPO	NO CUMPLE	SIN ETIQUETA ADO COMERCIAL	USA DO	SIN OBSERVACIONES	17	8512.20.02.00	\$1,900.00	\$32,300.00	\$1.900.00	\$27,455.00	Ex
154	4	PIEZA	CALAVERA AUTOMOTRIZ	JAPON	NISSAN	SIN MOD. ELO	SIN TIPO	NO CUMPLE	SIN ETIQUETA ADO COMERCIAL	USA DO	DAÑADAS	4	8512.20.02.00	\$1,035.50	\$4,142.00	\$885.18	\$3,820.70	Ex
155	7	PIEZA	CALAVERA AUTOMOTRIZ	CHINA	JEOP	SIN MOD. ELO	SIN TIPO	NO CUMPLE	SIN ETIQUETA ADO COMERCIAL	USA DO	SIN OBSERVACIONES	7	8512.20.03.00	\$1,560.00	\$11,320.00	\$1.631.50	\$9,450.00	Ex
156	6	PIEZA	FARO AUTOMOTRIZ	CHINA	JEOP	SIN MOD. ELO	SIN TIPO	NO CUMPLE	SIN ETIQUETA ADO COMERCIAL	USA DO	SIN OBSERVACIONES	6	8512.20.99.00	\$1,900.00	\$11,400.00	\$1.900.00	\$9,890.00	5 %
157	3	PIEZA	FARO AUTOMOTRIZ	ESLOVENIA	SEAT	SIN MOD. ELO	SIN TIPO	NO CUMPLE	SIN ETIQUETA ADO COMERCIAL	USA DO	SIN OBSERVACIONES	3	8512.20.99.00	\$1,714.75	\$5,144.25	\$1.457.54	\$4,372.61	5 %
158	16	PIEZA	CALAVERA AUTOMOTRIZ	CHINA	SEAT	SIN MOD. ELO	SIN TIPO	NO CUMPLE	SIN ETIQUETA ADO COMERCIAL	USA DO	DAÑADAS	16	8512.20.02.00	\$1,900.00	\$30,400.00	\$1.900.00	\$25,840.00	Ex
159	3	PIEZA	FARO AUTOMOTRIZ	CHINA	SEAT	SIN MOD. ELO	SIN TIPO	NO CUMPLE	SIN ETIQUETA ADO COMERCIAL	USA DO	DAÑADAS	3	8512.20.99.00	\$1,714.75	\$5,144.25	\$1.457.54	\$4,372.61	5 %
160	15	PIEZA	CALAVERA AUTOMOTRIZ	REPUBLICA CHECA	SEAT	SIN MOD. ELO	SIN TIPO	NO CUMPLE	SIN ETIQUETA ADO COMERCIAL	USA DO	SIN OBSERVACIONES	15	8512.20.02.00	\$1,900.00	\$28,500.00	\$1.900.00	\$24,225.00	Ex
161	2	PIEZA	CALAVERA AUTOMOTRIZ	INDIA	CHEVROLET	SIN MOD. ELO	SIN TIPO	NO CUMPLE	SIN ETIQUETA ADO COMERCIAL	USA DO	SIN OBSERVACIONES	2	8512.20.02.00	\$1,900.00	\$3,800.00	\$1.900.00	\$3,230.00	Ex

09/04/2025







SECRETARÍA DE ADMINISTRACIÓN Y FINANZAS  
TESORERÍA DE LA CIUDAD DE MÉXICO  
COORDINACIÓN EJECUTIVA DE VERIFICACIÓN DE COMERCIO EXTERIOR  
DIRECCIÓN DE PROCEDIMIENTOS LEGALES

CIUDAD DE MÉXICO  
CAPITAL DE LA TRANSFORMACIÓN

Número de orden: CVD0900006/25  
Expediente: CPA0900005/25

CASO	CANTIDAD	UNIDAD DE MEDIDA	DESCRIPCIÓN	ORIGEN	MARCA	ESTILO / MODELO	TIPO	NOM-004-SCFI-2013	CAUSAL DE INCUMPLIMIENTO A LA NOM	ESTADO	OBSERVACIONES	CANTIDAD POR PIEZA	FRACCIÓN ANÁLISIS	VALOR COMERCIAL UNITARIO	VALOR COMERCIAL	Precio Unitario	VALOR EN ADUANA	IC
									COMERCIAL									
163	34	PIEZA	CALAVERA AUTOMOTRIZ	ESPAÑA	SEAT	SIN MOD ELO	SIN TIPO	NO CUMPLE	SIN ETIQUETA ADO COMERCIAL	USA DO	SIN OBSERVACIONES	34	8512.20.02.00	\$1,900.00	\$64,600.00	\$1,926.47	\$64,918.80	Ex
163	5	PIEZA	FARO AUTOMOTRIZ	ESPAÑA	SEAT	SIN MOD ELO	SIN TIPO	NO CUMPLE	SIN ETIQUETA ADO COMERCIAL	USA DO	SIN OBSERVACIONES	5	8512.20.99.00	\$1,714.75	\$8,573.75	\$1,714.75	\$7,287.42	5 %
164	5	PIEZA	CALAVERA AUTOMOTRIZ	TAIWAN	TOYOTA	SIN MOD ELO	SIN TIPO	NO CUMPLE	SIN ETIQUETA ADO COMERCIAL	USA DO	SIN OBSERVACIONES	5	8512.20.02.00	\$1,930.00	\$9,650.00	\$1,930.00	\$8,875.00	Ex
165	1	PIEZA	FARO AUTOMOTRIZ	TAIWAN	MAZDA	SIN MOD ELO	SIN TIPO	NO CUMPLE	SIN ETIQUETA ADO COMERCIAL	USA DO	SIN OBSERVACIONES	1	8512.20.99.00	\$1,714.75	\$1,714.75	\$1,714.75	\$1,457.54	5 %
166	1	PIEZA	CALAVERA AUTOMOTRIZ	TAIWAN	MAZDA	SIN MOD ELO	SIN TIPO	NO CUMPLE	SIN ETIQUETA ADO COMERCIAL	USA DO	SIN OBSERVACIONES	1	8512.20.92.00	\$1,900.00	\$1,900.00	\$1,900.00	\$1,615.00	Ex
167	3	PIEZA	CALAVERA AUTOMOTRIZ	CHINA	MITSUBISHI	SIN MOD ELO	SIN TIPO	NO CUMPLE	SIN ETIQUETA ADO COMERCIAL	USA DO	SIN OBSERVACIONES	3	8512.20.02.00	\$1,900.00	\$5,700.00	\$1,900.00	\$4,845.00	Ex
168	1	PIEZA	FARO AUTOMOTRIZ	CHINA	MITSUBISHI	SIN MOD ELO	SIN TIPO	NO CUMPLE	SIN ETIQUETA ADO COMERCIAL	USA DO	SIN OBSERVACIONES	1	8512.20.99.00	\$1,714.75	\$1,714.75	\$1,714.75	\$1,457.54	5 %
168	1	PIEZA	CALAVERA AUTOMOTRIZ	TAIWAN	CHEVROLET	SIN MOD ELO	SIN TIPO	NO CUMPLE	SIN ETIQUETA ADO COMERCIAL	USA DO	SIN OBSERVACIONES	1	8512.20.02.00	\$1,900.00	\$1,900.00	\$1,900.00	\$1,615.00	Ex
170	4	PIEZA	CALAVERA AUTOMOTRIZ	ESTADOS UNIDOS	VOLKSWAGEN	SIN MOD ELO	SIN TIPO	NO CUMPLE	SIN ETIQUETA ADO COMERCIAL	USA DO	SIN OBSERVACIONES	4	8512.20.02.00	\$1,195.00	\$4,780.00	\$1,195.00	\$4,046.00	Ex
171	1	PIEZA	FARO AUTOMOTRIZ	TAIWAN	SUZUKI	SIN MOD ELO	SIN TIPO	NO CUMPLE	SIN ETIQUETA ADO COMERCIAL	USA DO	SIN OBSERVACIONES	1	8512.20.99.00	\$1,714.75	\$1,714.75	\$1,714.75	\$1,457.54	5 %
172	6	PIEZA	CALAVERA AUTOMOTRIZ	INDONESIA	SUZUKI	SIN MOD ELO	SIN TIPO	NO CUMPLE	SIN ETIQUETA ADO COMERCIAL	USA DO	SIN OBSERVACIONES	6	8512.20.02.00	\$1,900.00	\$11,400.00	\$1,900.00	\$8,690.00	Ex
173	1	PIEZA	CALAVERA AUTOMOTRIZ	CHINA	SUBARU	SIN MOD ELO	SIN TIPO	NO CUMPLE	SIN ETIQUETA ADO COMERCIAL	USA DO	SIN OBSERVACIONES	1	8512.20.02.00	\$1,900.00	\$1,900.00	\$1,900.00	\$1,615.00	Ex
174	1	PIEZA	CALAVERA AUTOMOTRIZ	REPÚBLICA CHECA	HYUNDAI	SIN MOD ELO	SIN TIPO	NO CUMPLE	SIN ETIQUETA ADO COMERCIAL	USA DO	SIN OBSERVACIONES	1	8512.20.02.00	\$1,930.00	\$1,930.00	\$1,930.00	\$1,615.00	Ex

DARMEKED





SECRETARÍA DE ADMINISTRACIÓN Y FINANZAS  
TESORERÍA DE LA CIUDAD DE MÉXICO  
COORDINACIÓN EJECUTIVA DE VERIFICACIÓN DE COMERCIO EXTERIOR  
DIRECCIÓN DE PROCEDIMIENTOS LEGALES

CIUDAD DE MÉXICO  
CAPITAL DE LA TRANSFORMACIÓN

Número de orden: CVD0900006/25  
Expediente: CPA0900005/25

CAS- D.	CANTI- DAD	UN- DAD DE MED- IDA	DESCRIPCIÓN	ORIGEN	MARCA	ESTI- LO / MO- DLO	TIPO	NOM- EN- CLAT- 2013	CAUSA DE INCUPL- TADO A LA NOM	EST- ADO	OBSER- VACIONES	CANTI- DAD POR PIEZA	FRAC- CIO N ARAN- ZADA	VALOR COMEN- CIAL UNITA- RIO	VALOR COMEN- CIAL	PRECIO UNITA- RIO	VALOR EN ADUANA	IG- T
175	2	PIEZ A	CALAVERA AUTOMOTRIZ	CHINA	INFINITI	SIN MOD ELO	SIN TIPO	NO CUMPL E	SIN ETIQUET ADO COMERCI AL	USA DO	SIN OBSERVA CIONES	2	8512.20. 02 00	\$1,900. 00	\$3,800.0 0	\$1.61 5.00	\$5,230.0 0	Ex
176	11	PIEZ A	CALAVERA AUTOMOTRIZ	CHINA	SUZUKI	SIN MOD ELO	SIN TIPO	NO CUMPL E	SIN ETIQUET ADO COMERCI AL	USA DO	SIN OBSERVA CIONES	11	8512.20. 02 00	\$1,500. 00	\$16,500.0 0	\$1.51 5.00	\$17,765. 00	Ex
177	2	PIEZ A	FARO AUTOMOTRIZ	CHINA	SUZUKI	SIN MOD ELO	SIN TIPO	NO CUMPL E	SIN ETIQUET ADO COMERCI AL	USA DO	SIN OBSERVA CIONES	2	8512.20. 02 00	\$1,714. 75	\$3,429.5 0	\$1.45 7.54	\$2,918.0 0	5 %
178	2	PIEZ A	CALAVERA AUTOMOTRIZ	ESTADO S UNIDOS	CHEVRO LET	SIN MOD ELO	SIN TIPO	NO CUMPL E	SIN ETIQUET ADO COMERCI AL	USA DO	DAÑADAS	2	8512.20. 02 00	\$1,900. 00	\$3,800.0 0	\$1.61 5.00	\$5,230.0 0	Ex
179	4	PIEZ A	CALAVERA AUTOMOTRIZ	INDIA	SIN MARCA	SIN MOD ELO	SIN TIPO	NO CUMPL E	SIN ETIQUET ADO COMERCI AL	USA DO	DAÑADAS	4	8512.20. 02 00	\$1,900. 00	\$7,600.0 0	\$1.61 5.00	\$6,480.0 0	Ex
180	3	PIEZ A	CALAVERA AUTOMOTRIZ	CHINA	HONDA	SIN MOD ELO	SIN TIPO	NO CUMPL E	SIN ETIQUET ADO COMERCI AL	USA DO	SIN OBSERVA CIONES	3	8512.20. 02 00	\$1,900. 00	\$5,700.0 0	\$1.61 5.00	\$4,845.0 0	Ex
181	3	PIEZ A	CALAVERA AUTOMOTRIZ	INDONE SIA	HONDA	SIN MOD ELO	SIN TIPO	NO CUMPL E	SIN ETIQUET ADO COMERCI AL	USA DO	SIN OBSERVA CIONES	3	8512.20. 02 00	\$1,900. 00	\$5,700.0 0	\$1.61 5.00	\$4,845.0 0	Ex
182	2	PIEZ A	FARO AUTOMOTRIZ	TURQUI A	FORD	SIN MOD ELO	SIN TIPO	NO CUMPL E	SIN ETIQUET ADO COMERCI AL	USA DO	SIN OBSERVA CIONES	2	8512.20. 02 00	\$2,165. 00	\$4,330.0 0	\$1.85 7.25	\$3,714.5 0	5 %
183	3	PIEZ A	CALAVERA AUTOMOTRIZ	CHINA	MG	SIN MOD ELO	SIN TIPO	NO CUMPL E	SIN ETIQUET ADO COMERCI AL	USA DO	SIN OBSERVA CIONES	3	8512.20. 02 00	\$1,390. 00	\$4,170.0 0	\$1.61 5.00	\$4,845.0 0	Ex
184	1	PIEZ A	CALAVERA AUTOMOTRIZ	CHINA	MG	SIN MOD ELO	SIN TIPO	NO CUMPL E	SIN ETIQUET ADO COMERCI AL	USA DO	SIN OBSERVA CIONES	1	8512.20. 02 00	\$1,900. 00	\$1,900.0 0	\$1.61 5.00	\$1,615.0 0	Ex
185	1	PIEZ A	CALAVERA AUTOMOTRIZ	COREA	HYUNDA I	SIN MOD ELO	SIN TIPO	NO CUMPL E	SIN ETIQUET ADO COMERCI AL	USA DO	SIN OBSERVA CIONES	1	8512.20. 02 00	\$1,900. 00	\$1,900.0 0	\$1.61 5.00	\$1,615.0 0	Ex
186	1	PIEZ A	FARO AUTOMOTRIZ	CHINA	JEEP	SIN MOD ELO	SIN TIPO	NO CUMPL E	SIN ETIQUET ADO COMERCI AL	USA DO	SIN OBSERVA CIONES	1	8512.20. 02 00	\$1,900. 00	\$1,900.0 0	\$1.61 5.00	\$1,615.0 0	5 %
187	1	PIEZ A	CALAVERA AUTOMOTRIZ	CANAD A	JEEP	SIN MOD ELO	SIN TIPO	NO CUMPL E	SIN ETIQUET ADO COMERCI AL	USA DO	SIN OBSERVA CIONES	1	8512.20. 02 00	\$1,890. 00	\$1,890.0 0	\$1.26 1.50	\$1,261.5 0	Ex
188	3	PIEZ A	CALAVERA AUTOMOTRIZ	ITALIA	VOLKSW AGEN	SIN MOD ELO	SIN TIPO	NO CUMPL E	SIN ETIQUET ADO	USA DO	SIN OBSERVA CIONES	3	8512.20. 02 00	\$1,790. 00	\$5,370.0 0	\$1.61 1.50	\$3,594.5 0	Ex

DARMAKING

Calle Oriente 233 No. 178, Col. Agrícola Oriental,  
Demarcación Territorial Iztacalco, C.P. 06500,  
Ciudad de México.  
Tel. 55 57 01 47 46 ext. 1105

Página 95 de 157



2025  
Año de  
La Mujer  
Indígena

70  
AÑOS  
DE LA FUNDACIÓN DE  
TENOCHTITLAN



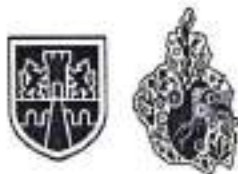

SECRETARÍA DE ADMINISTRACIÓN Y FINANZAS  
TESORERÍA DE LA CIUDAD DE MÉXICO  
COORDINACIÓN EJECUTIVA DE VERIFICACIÓN DE COMERCIO EXTERIOR  
DIRECCIÓN DE PROCEDIMIENTOS LEGALES

CIUDAD DE MÉXICO  
CAPITAL DE LA TRANSFORMACIÓN

Número de orden: CVD0900006/25  
Expediente: CPA0900005/25

CAS O	CANTI DAD	UNI DAD DE MED IDA	DESCRIPCIÓN	ORIGEN	MARCA	ESTI LO / MOD ELO	TIPO	NO- DUA- SIFI- 2013	CAUSAL DE INCUMPLI ENTO A LA NOM	EST ADO	OBSERVA CIONES	CANTI DAD POR PIEZA	FRACCIÓN H ARANCELARIA	VALOR COMER CIAL UNIDA DO	VALOR COMER CIAL	PREDI O UNID ARIO	VALOR EN AQUANA	NO I
									COMERCIAL									
188	2	PIEZA	CALAVERA AUTOMOTRIZ	CHINA	BAIC	SIN MOD ELO	SIN TIPO	NO CUMPLE	SIN ETIQUETA ADO COMERCIAL	USA DO	SIN OBSERVACIONES	2	8512.20.02.00	\$1,900.00	\$3,800.00	\$1.615.00	\$1,320.00	Ex
190	4	PIEZA	CALAVERA AUTOMOTRIZ	TURQUIA	SIN MARCA	SIN MOD ELO	SIN TIPO	NO CUMPLE	SIN ETIQUETA ADO COMERCIAL	USA DO	SIN OBSERVACIONES	4	8512.20.02.00	\$1,900.00	\$7,600.00	\$1.615.00	\$6,460.00	Ex
191	2	PIEZA	CALAVERA AUTOMOTRIZ	ALEMANIA	VOLKSWAGEN	SIN MOD ELO	SIN TIPO	NO CUMPLE	SIN ETIQUETA ADO COMERCIAL	USA DO	SIN OBSERVACIONES	2	8512.28.00.00	\$1,190.00	\$2,380.00	\$1.011.90	\$2,023.00	Ex
192	1	PIEZA	FARO AUTOMOTRIZ	ALEMANIA	VOLKSWAGEN	SIN MOD ELO	SIN TIPO	NO CUMPLE	SIN ETIQUETA ADO COMERCIAL	USA DO	SIN OBSERVACIONES	1	8512.28.99.00	\$1,714.75	\$1,714.75	\$1.467.54	\$1,467.54	Ex
193	3	PIEZA	FARO AUTOMOTRIZ	CHINA	DODGE	SIN MOD ELO	SIN TIPO	NO CUMPLE	SIN ETIQUETA ADO COMERCIAL	USA DO	SIN OBSERVACIONES	3	8512.20.99.00	\$2,375.00	\$7,125.00	\$2.008.75	\$6,056.25	Ex
194	6	PIEZA	CALAVERA AUTOMOTRIZ	CHINA	DODGE	SIN MOD ELO	SIN TIPO	NO CUMPLE	SIN ETIQUETA ADO COMERCIAL	USA DO	SIN OBSERVACIONES	6	8512.20.02.00	\$1,460.00	\$8,760.00	\$1.266.60	\$7,500.00	Ex
195	27	PIEZA	CALAVERA AUTOMOTRIZ	CHINA	CHEVROLET	SIN MOD ELO	SIN TIPO	NO CUMPLE	SIN ETIQUETA ADO COMERCIAL	USA DO	SIN OBSERVACIONES	27	8512.28.00.00	\$1,900.00	\$51,300.00	\$1.615.00	\$43,905.00	Ex
196	11	PIEZA	FARO AUTOMOTRIZ	CHINA	CHEVROLET	SIN MOD ELO	SIN TIPO	NO CUMPLE	SIN ETIQUETA ADO COMERCIAL	USA DO	SIN OBSERVACIONES	11	8512.28.99.00	\$1,714.75	\$18,862.25	\$1.467.54	\$16,032.91	Ex
197	2	PIEZA	CALAVERA AUTOMOTRIZ	ESTADOS UNIDOS	SIN MARCA	SIN MOD ELO	SIN TIPO	NO CUMPLE	SIN ETIQUETA ADO COMERCIAL	USA DO	SIN OBSERVACIONES	2	8512.20.02.00	\$1,900.00	\$3,800.00	\$1.615.00	\$3,230.00	Ex
198	6	PIEZA	CALAVERA AUTOMOTRIZ	CHINA	SUZUKI	SIN MOD ELO	SIN TIPO	NO CUMPLE	SIN ETIQUETA ADO COMERCIAL	USA DO	SIN OBSERVACIONES	6	8512.20.02.00	\$1,900.00	\$11,400.00	\$1.615.00	\$9,075.00	Ex
199	1	PIEZA	CALAVERA AUTOMOTRIZ	CHINA	SEAT	SIN MOD ELO	SIN TIPO	NO CUMPLE	SIN ETIQUETA ADO COMERCIAL	USA DO	SIN OBSERVACIONES	1	8512.20.02.00	\$1,900.00	\$1,900.00	\$1.615.00	\$1,615.00	Ex
200	3	PIEZA	CALAVERA AUTOMOTRIZ	CHINA	MINISHI	SIN MOD ELO	SIN TIPO	NO CUMPLE	SIN ETIQUETA ADO COMERCIAL	USA DO	SIN OBSERVACIONES	3	8512.20.02.00	\$1,900.00	\$5,700.00	\$1.615.00	\$4,845.00	Ex
201	1	PIEZA	CALAVERA AUTOMOTRIZ	JAPON	NISSAN	SIN MOD ELO	SIN TIPO	NO CUMPLE	SIN ETIQUETA ADO COMERCIAL	USA DO	SIN OBSERVACIONES	1	8512.20.02.00	\$1,005.00	\$1,005.00	\$880.18	\$880.18	Ex

DARMI/CEG

Página 96 de 157

Calle Oriente 233 No. 178, Col. Agrícola Oriental,  
Demarcación Territorial Iztacalco, C.P. 08500,  
Ciudad de México.  
Tel. 55 57 01 47 46 ext. 1105



2025  
Año de  
La Mujer  
Indígena

70  
AÑOS  
DE LA FUNDACIÓN DE  
TENOXITILAN



SECRETARÍA DE ADMINISTRACIÓN Y FINANZAS  
TESORERÍA DE LA CIUDAD DE MÉXICO  
COORDINACIÓN EJECUTIVA DE VERIFICACIÓN DE COMERCIO EXTERIOR  
DIRECCIÓN DE PROCEDIMIENTOS LEGALES

CIUDAD DE MÉXICO  
CAPITAL DE LA TRANSFORMACIÓN

Número de orden: CVD0900006/25  
Expediente: CPA0900005/25

CAG O	CANTI DAD	UNI DAD DE MED IDA	DESCRIPCIÓN	ORIGEN	MARCA	ESTI LO / MOD ELO	TIPO	NOM- 024- SCFI- 2013	CAUSAL DE INCUMPLI ENTO A LA NOM	EST ADO	OBSERVA CIONES	CANTI DAD POR PIEZA	FRACCI ÓN AJANEE LADA	VALOR COMER CIAL UNIDA DES	VALOR COMER CIAL	PRECIO UNIT ARIO	VALOR EN AJUANIA	NO T
202	1	PIEZ A	CALAVERA AUTOMOTRIZ	CHINA	BAO	SIN MOD ELO	SIN TIPO	NO CUMPL E	SIN ETIQUET ADO COMERCI AL	USA DO	SIN OBSERVA CIONES	1	8512.20. 02.00	\$1,900. 00	\$1,900.0 0	\$1.61 5.00	\$1,615.0 0	Ex
203	2	PIEZ A	CALAVERA AUTOMOTRIZ	INDONE SIA	SIN MARCA	SIN MOD ELO	SIN TIPO	NO CUMPL E	SIN ETIQUET ADO COMERCI AL	USA DO	SIN OBSERVA CIONES	2	8512.20. 02.00	\$1,900. 00	\$3,800.0 0	\$1.61 5.00	\$3,230.0 0	Ex
204	1	PIEZ A	CALAVERA AUTOMOTRIZ	ESPAÑA	SIN MARCA	SIN MOD ELO	SIN TIPO	NO CUMPL E	SIN ETIQUET ADO COMERCI AL	USA DO	SIN OBSERVA CIONES	1	8512.20. 02.00	\$1,900. 00	\$1,900.0 0	\$1.61 5.00	\$1,615.0 0	Ex
205	39	PIEZ A	FARO AUTOMOTRIZ	CHINA	SIN MARCA	SIN MOD ELO	SIN TIPO	NO CUMPL E	SIN ETIQUET ADO COMERCI AL	USA DO	SIN OBSERVA CIONES	39	8512.20. 09.00	\$1,714. 75	\$66,875. 25	\$1.45 7.54	\$56,040. 90	5 %
206	261	PIEZ A	CALAVERA AUTOMOTRIZ	CHINA	SIN MARCA	SIN MOD ELO	SIN TIPO	NO CUMPL E	SIN ETIQUET ADO COMERCI AL	USA DO	DAÑADAS	261	8512.20. 02.00	\$1,900. 00	\$495,90 0.00	\$1.61 5.00	\$421,81 5.00	Ex
207	1	PIEZ A	FARO AUTOMOTRIZ	CHINA	FIAT	SIN MOD ELO	SIN TIPO	NO CUMPL E	SIN ETIQUET ADO COMERCI AL	USA DO	SIN OBSERVA CIONES	1	8512.20. 09.00	\$1,714. 75	\$1,714.7 5	\$1.45 7.54	\$1,457.5 4	5 %
208	1	PIEZ A	FARO AUTOMOTRIZ	INDIA	SIN MARCA	SIN MOD ELO	SIN TIPO	NO CUMPL E	SIN ETIQUET ADO COMERCI AL	USA DO	SIN OBSERVA CIONES	1	8512.20. 09.00	\$1,714. 75	\$1,714.7 5	\$1.45 7.54	\$1,457.5 4	5 %
209	1	PIEZ A	CALAVERA AUTOMOTRIZ	CHINA	MERCOS DESIGN	SIN MOD ELO	SIN TIPO	NO CUMPL E	SIN ETIQUET ADO COMERCI AL	USA DO	SIN OBSERVA CIONES	1	8512.20. 02.00	\$1,900. 00	\$1,900.0 0	\$1.61 5.00	\$1,615.0 0	Ex
210	1	PIEZ A	FARO AUTOMOTRIZ	POLONIA	SIN MARCA	SIN MOD ELO	SIN TIPO	NO CUMPL E	SIN ETIQUET ADO COMERCI AL	USA DO	SIN OBSERVA CIONES	1	8512.20. 09.00	\$1,714. 75	\$1,714.7 5	\$1.45 7.54	\$1,457.5 4	5 %
211	1	PIEZ A	CALAVERA AUTOMOTRIZ	ITALIA	SIN MARCA	SIN MOD ELO	SIN TIPO	NO CUMPL E	SIN ETIQUET ADO COMERCI AL	USA DO	SIN OBSERVA CIONES	1	8512.20. 02.00	\$1,900. 00	\$1,900.0 0	\$1.61 5.00	\$1,615.0 0	Ex
212	1	PIEZ A	FARO AUTOMOTRIZ	CHINA	SIN MARCA	SIN MOD ELO	SIN TIPO	NO CUMPL E	SIN ETIQUET ADO COMERCI AL	USA DO	SIN OBSERVA CIONES	1	8512.20. 09.00	\$1,714. 75	\$1,714.7 5	\$1.45 7.54	\$1,457.5 4	5 %
213	2	PIEZ A	CALAVERA AUTOMOTRIZ	CHINA	FORD	SIN MOD ELO	SIN TIPO	NO CUMPL E	SIN ETIQUET ADO COMERCI AL	USA DO	SIN OBSERVA CIONES	2	8512.20. 02.00	\$2,990. 00	\$5,980.0 0	\$2.20 1.50	\$4,400.0 0	Ex
214	1	PIEZ A	CALAVERA AUTOMOTRIZ	TAIWAN	CHEVRO LET	SIN MOD ELO	SIN TIPO	NO CUMPL E	SIN ETIQUET ADO COMERCI AL	USA DO	SIN OBSERVA CIONES	1	8512.20. 02.00	\$1,900. 00	\$1,900.0 0	\$1.61 5.00	\$1,615.0 0	Ex
215	1	PIEZ A	CALAVERA AUTOMOTRIZ	CHINA	HYUNDAI	SIN MOD ELO	SIN TIPO	NO CUMPL E	SIN ETIQUET ADO COMERCI AL	USA DO	SIN OBSERVA CIONES	1	8512.20. 02.00	\$1,900. 00	\$1,900.0 0	\$1.61 5.00	\$1,615.0 0	Ex

DAM/KESU







SECRETARÍA DE ADMINISTRACIÓN Y FINANZAS  
TESORERÍA DE LA CIUDAD DE MÉXICO  
COORDINACIÓN EJECUTIVA DE VERIFICACIÓN DE COMERCIO EXTERIOR  
DIRECCIÓN DE PROCEDIMIENTOS LEGALES

CIUDAD DE MÉXICO  
CAPITAL DE LA TRANSFORMACIÓN

Número de orden: CVD0900006/25  
Expediente: CPA0900005/25

CASO	CANTIDAD	UNIDAD DE MEDIDA	DESCRIPCIÓN	ORIGEN	MARCA	ESTILO / MODELO	TIPO	NOM-024-SCFI-2013	CAUSAL DE INCUMPLIMIENTO A LA NOM	ESTADO	OBSERVACIONES	CANTIDAD POR PIEZA	FRACCIÓN ARANCELARIA	VALOR COMERCIAL UNITARIO	VALOR COMERCIAL	PRECIO UNITARIO	VALOR EN ADUANA	IGT
									COMERCIAL									
216	1	PIEZA	CALAVERA AUTOMOTRIZ	INDIA	VOLKSWAGEN	SIN MODELO	SIN TIPO	NO CUMPLE	SIN ETIQUETA ADO COMERCIAL	USA DO	SIN OBSERVACIONES	1	8512.29.02.00	\$1,190.00	\$1,190.00	\$1,011.50	\$1,011.50	Ex
217	2	PIEZA	FARO AUTOMOTRIZ	CHINA	JAC	SIN MODELO	SIN TIPO	NO CUMPLE	SIN ETIQUETA ADO COMERCIAL	USA DO	SIN OBSERVACIONES	2	8512.29.00.00	\$1,714.75	\$3,429.50	\$1,487.54	\$2,975.08	5 %
218	1	PIEZA	FARO AUTOMOTRIZ	TAIWAN	SIN MARCA	SIN MODELO	SIN TIPO	NO CUMPLE	SIN ETIQUETA ADO COMERCIAL	USA DO	SIN OBSERVACIONES	1	8512.29.00.00	\$1,714.75	\$1,714.75	\$1,487.54	\$1,487.54	5 %
219	1	PIEZA	FARO AUTOMOTRIZ	CHINA	CHEVROLET	SIN MODELO	SIN TIPO	NO CUMPLE	SIN ETIQUETA ADO COMERCIAL	USA DO	SIN OBSERVACIONES	1	8512.29.00.00	\$1,714.75	\$1,714.75	\$1,487.54	\$1,487.54	5 %
220	1	PIEZA	FARO AUTOMOTRIZ	CANADA	JEEP	SIN MODELO	SIN TIPO	NO CUMPLE	SIN ETIQUETA ADO COMERCIAL	USA DO	SIN OBSERVACIONES	1	8512.29.00.00	\$1,500.00	\$1,500.00	\$1,510.00	\$1,510.00	5 %
221	1	PIEZA	CALAVERA AUTOMOTRIZ	CHINA	DODGE	SIN MODELO	SIN TIPO	NO CUMPLE	SIN ETIQUETA ADO COMERCIAL	USA DO	SIN OBSERVACIONES	1	8512.29.02.00	\$1,490.00	\$1,490.00	\$1,265.50	\$1,265.50	Ex
222	2	PIEZA	FARO AUTOMOTRIZ	CHINA	DODGE	SIN MODELO	SIN TIPO	NO CUMPLE	SIN ETIQUETA ADO COMERCIAL	USA DO	SIN OBSERVACIONES	2	8512.29.00.00	\$2,375.00	\$4,750.00	\$2,018.75	\$4,037.50	5 %
223	1	PIEZA	CALAVERA AUTOMOTRIZ	CHINA	JEEP	SIN MODELO	SIN TIPO	NO CUMPLE	SIN ETIQUETA ADO COMERCIAL	USA DO	SIN OBSERVACIONES	1	8512.29.02.00	\$1,590.00	\$1,590.00	\$1,350.00	\$1,350.00	Ex
224	2	PIEZA	FARO AUTOMOTRIZ	CHINA	JEEP	SIN MODELO	SIN TIPO	NO CUMPLE	SIN ETIQUETA ADO COMERCIAL	USA DO	SIN OBSERVACIONES	2	8512.29.00.00	\$1,500.00	\$3,000.00	\$1,610.00	\$3,220.00	5 %
225	1	PIEZA	CALAVERA AUTOMOTRIZ	CHINA	TOYOTA	SIN MODELO	SIN TIPO	NO CUMPLE	SIN ETIQUETA ADO COMERCIAL	USA DO	SIN OBSERVACIONES	1	8512.29.02.00	\$1,900.00	\$1,900.00	\$1,610.00	\$1,610.00	Ex
226	5	PIEZA	FARO AUTOMOTRIZ	CHINA	NISSAN	SIN MODELO	SIN TIPO	NO CUMPLE	SIN ETIQUETA ADO COMERCIAL	USA DO	SIN OBSERVACIONES	5	8512.29.00.00	\$1,714.75	\$8,573.75	\$1,487.54	\$7,287.70	5 %
227	50	PIEZA	CALAVERA AUTOMOTRIZ	CHINA	NISSAN	SIN MODELO	SIN TIPO	NO CUMPLE	SIN ETIQUETA ADO COMERCIAL	USA DO	DAÑADAS	50	8512.29.02.00	\$1,035.00	\$51,750.00	\$890.16	\$44,508.00	Ex
TOTAL	1948											1948			\$2,522,404.00		\$2,994,088.00	

DARMA/KS00

Página 98 de 157

Calle Oriente 233 No. 178, Col. Agrícola Oriental,  
Demarcación Territorial Iztacalco, C.P. 08500,  
Ciudad de México.  
Tel. 55 57 01 47 46 ext. 1105



2025  
Año de  
La Mujer  
Indígena

70  
AÑOS  
DE LA FUNDACIÓN DE  
TENOXITILAN



SECRETARÍA DE ADMINISTRACIÓN Y FINANZAS  
TESORERÍA DE LA CIUDAD DE MÉXICO  
COORDINACIÓN EJECUTIVA DE VERIFICACIÓN DE COMERCIO EXTERIOR  
DIRECCIÓN DE PROCEDIMIENTOS LEGALES

CIUDAD DE MÉXICO  
CAPITAL DE LA TRANSFORMACIÓN

Número de orden: CVD0900006/25  
Expediente: CPA0900005/25

Del Caso 228 al Caso 229

CASO	CANTIDAD	UNIDAD DE MEDIDA	DESCRIPCIÓN	ORIGEN	MARCA	ESTILO O VARIANTE	NOMENCLATURA	CAUSAL DE INCLUIR EN LA NOM	MODALIDAD	ESTADO	OBSERVACIONES	CANTIDAD POR PIEZA	FRACCIÓN ARANCELARIA	VALOR COMERCIAL UNITARIO	VALOR COMERCIAL	PRECIO UNITARIO	VALOR EN ADUANA	IC
228	2	PIEZA	LLANTA AUTOMOTRIZ	COREA	MARSHAL	SIN MODELO	NO CUMPLE	SIN ETIQUETADO DE ESPECIFICACIONES	195/55/R16	NUOVO	SIN OBSERVACIONES	2	8708.70.99	\$2,976.44	\$5,952.88	\$5,952.87	\$5,000.35	2.1
229	2	PIEZA	LLANTA AUTOMOTRIZ	BRASIL	MICHELIN	SIN MODELO	NO CUMPLE	SIN ETIQUETADO DE ESPECIFICACIONES	195/55/R16	NUOVO	SIN OBSERVACIONES	2	8708.70.99	\$2,976.44	\$5,952.88	\$2,529.97	\$5,000.35	2.1
TOTAL	4											4		\$11,905.76			\$10,000.70	

Del Caso 230 al Caso 330

CASO	CANTIDAD	UNIDAD DE MEDIDA	DESCRIPCIÓN	MARCA	ESTILO O VARIANTE	TIPO	NOMENCLATURA	ESTADO	OBSERVACIONES	CANTIDAD POR PIEZA	FRACCIÓN ARANCELARIA	VALOR COMERCIAL UNITARIO	VALOR COMERCIAL	PRECIO UNITARIO	VALOR EN ADUANA	IC
230	1	PIEZA	PUERTA AUTOMOTRIZ	VOLKSWAGEN	JETTA	CLÁSICO	EXENTA	USADO	RAYADA	1	8708.29.99	\$5,225.00	\$5,225.00	\$4,441.25	\$4,441.31	35
231	1	PIEZA	PUERTA AUTOMOTRIZ	FORD	SIN MODELO	FESTA	EXENTA	USADO	RAYADA	1	8708.29.99	\$4,275.00	\$4,275.00	\$3,633.75	\$3,633.75	35
232	1	PIEZA	PUERTA AUTOMOTRIZ	LINCOLN	SIN MODELO	MKC	EXENTA	USADO	RAYADA	1	8708.29.99	\$5,700.00	\$5,700.00	\$4,845.00	\$4,845.00	35
233	1	PIEZA	PUERTA AUTOMOTRIZ	HYUNDAI	SIN MODELO	GRETA	EXENTA	USADO	RAYADA	1	8708.29.99	\$4,265.50	\$4,265.50	\$3,625.68	\$3,625.68	35
234	1	PIEZA	PUERTA AUTOMOTRIZ	MAZDA	SIN MODELO	SIN TIPO	EXENTA	USADO	RAYADA	1	8708.29.99	\$4,275.00	\$4,275.00	\$3,633.75	\$3,633.75	35
235	1	PIEZA	PUERTA AUTOMOTRIZ	GENERAL MOTORS	SIN MODELO	CHEV	EXENTA	USADO	RAYADA	1	8708.29.99	\$4,265.50	\$4,265.50	\$3,625.68	\$3,625.68	35
236	1	PIEZA	PUERTA AUTOMOTRIZ	BMW	SIN MODELO	X5	EXENTA	USADO	RAYADA	1	8708.29.99	\$4,265.50	\$4,265.50	\$3,625.68	\$3,625.68	35
237	1	PIEZA	PUERTA AUTOMOTRIZ	BMW	SIN MODELO	X3	EXENTA	USADO	RAYADA	1	8708.29.99	\$4,265.50	\$4,265.50	\$3,625.68	\$3,625.68	35
238	1	PIEZA	PUERTA AUTOMOTRIZ	FORD	SIN MODELO	FIESTA	EXENTA	USADO	RAYADA	1	8708.29.99	\$4,275.00	\$4,275.00	\$3,633.75	\$3,633.75	35
239	1	PIEZA	PUERTA AUTOMOTRIZ	TOYOTA	SIN MODELO	RAV4	EXENTA	USADO	RAYADA	1	8708.29.99	\$4,265.50	\$4,265.50	\$3,625.68	\$3,625.68	35
240	1	PIEZA	PUERTA AUTOMOTRIZ	KIA	SIN MODELO	X3	EXENTA	USADO	RAYADA	1	8708.29.99	\$4,265.50	\$4,265.50	\$3,625.68	\$3,625.68	35
241	1	PIEZA	PUERTA AUTOMOTRIZ	KIA	SIN MODELO	X3	EXENTA	USADO	RAYADA	1	8708.29.99	\$4,265.50	\$4,265.50	\$3,625.68	\$3,625.68	35
242	1	PIEZA	PUERTA AUTOMOTRIZ	BMW	SIN MODELO	X3	EXENTA	USADO	RAYADA	1	8708.29.99	\$4,265.50	\$4,265.50	\$3,625.68	\$3,625.68	35
243	1	PIEZA	PUERTA AUTOMOTRIZ	BMW	SIN MODELO	X3	EXENTA	USADO	RAYADA	1	8708.29.99	\$4,265.50	\$4,265.50	\$3,625.68	\$3,625.68	35

DARIM/KESB







SECRETARÍA DE ADMINISTRACIÓN Y FINANZAS  
TESORERÍA DE LA CIUDAD DE MÉXICO  
COORDINACIÓN EJECUTIVA DE VERIFICACIÓN DE COMERCIO EXTERIOR  
DIRECCIÓN DE PROCEDIMIENTOS LEGALES

CIUDAD DE MÉXICO  
CAPITAL DE LA TRANSFORMACIÓN

Número de orden: CVD0900006/25  
Expediente: CPA0900005/25

CASO	CANTIDAD	UNIDAD DE MEDIDA	DESCRIPCIÓN	MARCA	ESTILO / MODELO	TIPO	MONEDA	ESTADO	OBSERVACIONES	CANTIDAD POR PIEZA	FRACCIÓN ARANCELARIA	VALOR COMERCIAL UNITARIO	VALOR COMERCIAL	PRECIO UNITARIO	VALOR EN ADUANA	IGI
244	1	PIEZA	PUERTA AUTOMOT RIZ	NISSAN	SIN MODELO	X-TRAIL	EXEN	USAD	RAYADA	1	8708.29.99.99	\$4,275.00	\$4,275.00	\$3,633.75	\$3,633.75	35 %
245	1	PIEZA	PUERTA AUTOMOT RIZ	TOYOTA	SIN MODELO	HELUX	EXEN	USAD	RAYADA	1	8708.29.99.99	\$4,285.50	\$4,285.50	\$3,625.68	\$3,625.68	35 %
246	1	PIEZA	PUERTA AUTOMOT RIZ	DODGE	SIN MODELO	CARAVAN	EXEN	USAD	RAYADA	1	8708.29.99.99	\$4,275.00	\$4,275.00	\$3,633.75	\$3,633.75	35 %
247	1	PIEZA	PUERTA AUTOMOT RIZ	SIN MARCA	SIN MODELO	SIN TIPO	EXEN	USAD	RAYADA	1	8708.29.99.99	\$4,285.50	\$4,285.50	\$3,625.68	\$3,625.68	35 %
248	1	PIEZA	PUERTA AUTOMOT RIZ	MERCEDES BENZ	SIN MODELO	CLA 200	EXEN	USAD	RAYADA	1	8708.29.99.99	\$4,265.50	\$4,265.50	\$3,625.68	\$3,625.68	35 %
249	1	PIEZA	PUERTA AUTOMOT RIZ	VOLKSWAGEN	SIN MODELO	SIN TIPO	EXEN	USAD	RAYADA	1	8708.29.99.99	\$5,225.00	\$5,225.00	\$4,441.25	\$4,441.25	35 %
250	1	PIEZA	PUERTA AUTOMOT RIZ	KIA	SIN MODELO	RIO	EXEN	USAD	RAYADA	1	8708.29.99.99	\$4,265.50	\$4,265.50	\$3,625.68	\$3,625.68	35 %
251	1	PIEZA	PUERTA AUTOMOT RIZ	NISSAN	SIN MODELO	SENTRA	EXEN	USAD	RAYADA	1	8708.29.99.99	\$4,275.00	\$4,275.00	\$3,633.75	\$3,633.75	35 %
252	1	PIEZA	PUERTA AUTOMOT RIZ	SIN MARCA	SIN MODELO	SIN TIPO	EXEN	USAD	RAYADA	1	8708.29.99.99	\$4,285.50	\$4,285.50	\$3,625.68	\$3,625.68	35 %
253	1	PIEZA	PUERTA AUTOMOT RIZ	TOYOTA	SIN MODELO	RAIZE	EXEN	USAD	RAYADA	1	8708.29.99.99	\$4,285.50	\$4,285.50	\$3,625.68	\$3,625.68	35 %
254	1	PIEZA	PUERTA AUTOMOT RIZ	BMW	SIN MODELO	ES	EXEN	USAD	RAYADA	1	8708.29.99.99	\$4,265.50	\$4,265.50	\$3,625.68	\$3,625.68	35 %
255	1	PIEZA	PUERTA AUTOMOT RIZ	NISSAN	SIN MODELO	X-TRAIL	EXEN	USAD	RAYADA	1	8708.29.99.99	\$4,275.00	\$4,275.00	\$3,633.75	\$3,633.75	35 %
256	1	PIEZA	PUERTA AUTOMOT RIZ	FORD	SIN MODELO	FIESTA	EXEN	USAD	RAYADA	1	8708.29.99.99	\$4,275.00	\$4,275.00	\$3,633.75	\$3,633.75	35 %
257	1	PIEZA	PUERTA AUTOMOT RIZ	VOLKSWAGEN	SIN MODELO	SIN TIPO	EXEN	USAD	RAYADA	1	8708.29.99.99	\$5,225.00	\$5,225.00	\$4,441.25	\$4,441.25	35 %
258	1	PIEZA	PUERTA AUTOMOT RIZ	NISSAN	SIN MODELO	SENTRA	EXEN	USAD	RAYADA	1	8708.29.99.99	\$4,275.00	\$4,275.00	\$3,633.75	\$3,633.75	35 %
259	1	PIEZA	PUERTA AUTOMOT RIZ	FORD	SIN MODELO	FOCUS	EXEN	USAD	RAYADA	1	8708.29.99.99	\$4,275.00	\$4,275.00	\$3,633.75	\$3,633.75	35 %
260	1	PIEZA	PUERTA AUTOMOT RIZ	NISSAN	SIN MODELO	AVED	EXEN	USAD	RAYADA	1	8708.29.99.99	\$4,275.00	\$4,275.00	\$3,633.75	\$3,633.75	35 %
261	1	PIEZA	PUERTA AUTOMOT RIZ	NISSAN	SIN MODELO	X-TRAIL	EXEN	USAD	RAYADA	1	8708.29.99.99	\$4,275.00	\$4,275.00	\$3,633.75	\$3,633.75	35 %
262	1	PIEZA	PUERTA AUTOMOT RIZ	SEAT	SIN MODELO	SIN TIPO	EXEN	USAD	RAYADA	1	8708.29.99.99	\$4,265.50	\$4,265.50	\$3,625.68	\$3,625.68	35 %
263	1	PIEZA	PUERTA AUTOMOT RIZ	VOLKSWAGEN	SIN MODELO	VENTO	EXEN	USAD	RAYADA	1	8708.29.99.99	\$5,225.00	\$5,225.00	\$4,441.25	\$4,441.25	35 %
264	1	PIEZA	PUERTA AUTOMOT RIZ	SIN MARCA	SIN MODELO	SIN TIPO	EXEN	USAD	RAYADA	1	8708.29.99.99	\$4,265.50	\$4,265.50	\$3,625.68	\$3,625.68	35 %
265	1	PIEZA	PUERTA AUTOMOT RIZ	SUZUKI	SIN MODELO	ERTIGA	EXEN	USAD	RAYADA	1	8708.29.99.99	\$4,265.50	\$4,265.50	\$3,625.68	\$3,625.68	35 %

DAIM/K/2025

Página 100 de 157

Calle Oriente 233 No. 178, Col. Agrícola Oriental,  
Demarcación Territorial Iztacalco, C.P. 08500,  
Ciudad de México.  
Tel. 55 57 01 47 46 ext. 1105



2025  
Año de  
La Mujer  
Indígena

70  
AÑOS  
DE LA FUNDACIÓN DE  
TENOCHTITLAN



SECRETARÍA DE ADMINISTRACIÓN Y FINANZAS  
TESORERÍA DE LA CIUDAD DE MÉXICO  
COORDINACIÓN EJECUTIVA DE VERIFICACIÓN DE COMERCIO EXTERIOR  
DIRECCIÓN DE PROCEDIMIENTOS LEGALES

CIUDAD DE MÉXICO  
CAPITAL DE LA TRANSFORMACIÓN

Número de orden: CVD0900006/25

Expediente: CPA0900005/25

CASO	CANTO	UNIDAD DE MEDIDA	DESCRIPCIÓN	MARCA	ESTILO / MODELO	TIPO	NOMENCLATURA	ESPECIFICACIÓN	OBSERVACIONES	CANTIDAD POR PIEZA	FRACCIÓN ARANCELARIA	VALOR COMERCIAL UNITARIO	VALOR COMERCIAL	PRECIO UNITARIO	VALOR EN ADUANA	IGI
266	1	PIEZA	PUERTA AUTOMOTRIZ	AUDI	SIN MODELO	OS	EXENTA	USADO	RAYADA	1	8708.29.99	\$4,265.50	\$4,265.50	\$3,625.68	\$3,625.68	35 %
267	1	PIEZA	PUERTA AUTOMOTRIZ	LINCOLN	SIN MODELO	MKC	EXENTA	USADO	RAYADA	1	8708.29.99	\$5,700.00	\$5,700.00	\$4,848.00	\$4,848.00	25 %
268	1	PIEZA	PUERTA AUTOMOTRIZ	KIA	SIN MODELO	SPORTAGE	EXENTA	USADO	RAYADA	1	8708.29.99	\$4,265.50	\$4,265.50	\$3,625.68	\$3,625.68	35 %
269	1	PIEZA	PUERTA AUTOMOTRIZ	HONDA	SIN MODELO	CITY	EXENTA	USADO	RAYADA	1	8708.29.99	\$3,135.00	\$3,135.00	\$2,664.75	\$2,664.75	35 %
270	1	PIEZA	PUERTA AUTOMOTRIZ	FORD	SIN MODELO	FIESTA	EXENTA	USADO	RAYADA	1	8708.29.99	\$4,275.00	\$4,275.00	\$3,633.75	\$3,633.75	35 %
271	1	PIEZA	PUERTA AUTOMOTRIZ	AUDI	INFINITI	OS	EXENTA	USADO	RAYADA	1	8708.29.99	\$4,265.50	\$4,265.50	\$3,625.68	\$3,625.68	35 %
272	1	PIEZA	PUERTA AUTOMOTRIZ	HYUNDAI	SIN MODELO	DRETA	EXENTA	USADO	RAYADA	1	8708.29.99	\$4,265.50	\$4,265.50	\$3,625.68	\$3,625.68	35 %
273	1	PIEZA	PUERTA AUTOMOTRIZ	HONDA	SIN MODELO	CITY	EXENTA	USADO	RAYADA	1	8708.29.99	\$3,135.00	\$3,135.00	\$2,664.75	\$2,664.75	35 %
274	1	PIEZA	PUERTA AUTOMOTRIZ	VOLKSWAGEN	JETTA	MKS	EXENTA	USADO	RAYADA	1	8708.29.99	\$5,225.00	\$5,225.00	\$4,441.25	\$4,441.25	35 %
275	1	PIEZA	PUERTA AUTOMOTRIZ	VOLKSWAGEN	SIN MODELO	VENTO	EXENTA	USADO	RAYADA	1	8708.29.99	\$5,225.00	\$5,225.00	\$4,441.25	\$4,441.25	35 %
276	1	PIEZA	PUERTA AUTOMOTRIZ	SIN MARCA	SIN MODELO	SIN TIPO	EXENTA	USADO	RAYADA	1	8708.29.99	\$4,265.50	\$4,265.50	\$3,625.68	\$3,625.68	35 %
277	1	PIEZA	PUERTA AUTOMOTRIZ	MG	SIN MODELO	RXS	EXENTA	USADO	RAYADA	1	8708.29.99	\$4,265.50	\$4,265.50	\$3,625.68	\$3,625.68	35 %
278	1	PIEZA	PUERTA AUTOMOTRIZ	KIA	SIN MODELO	SEDONA	EXENTA	USADO	RAYADA	1	8708.29.99	\$4,265.50	\$4,265.50	\$3,625.68	\$3,625.68	35 %
279	1	PIEZA	PUERTA AUTOMOTRIZ	KIA	SIN MODELO	K3	EXENTA	USADO	RAYADA	1	8708.29.99	\$4,265.50	\$4,265.50	\$3,625.68	\$3,625.68	35 %
280	1	PIEZA	PUERTA AUTOMOTRIZ	VOLKSWAGEN	SIN MODELO	SIN TIPO	EXENTA	USADO	RAYADA	1	8708.29.99	\$5,225.00	\$5,225.00	\$4,441.25	\$4,441.25	35 %
281	1	PIEZA	PUERTA AUTOMOTRIZ	KIA	SIN MODELO	K3	EXENTA	USADO	RAYADA	1	8708.29.99	\$4,265.50	\$4,265.50	\$3,625.68	\$3,625.68	35 %
282	1	PIEZA	PUERTA AUTOMOTRIZ	HONDA	SIN MODELO	CRV	EXENTA	USADO	RAYADA	1	8708.29.99	\$3,135.00	\$3,135.00	\$2,664.75	\$2,664.75	35 %
283	1	PIEZA	PUERTA AUTOMOTRIZ	VOLKSWAGEN	JETTA	MKS	EXENTA	USADO	RAYADA	1	8708.29.99	\$5,225.00	\$5,225.00	\$4,441.25	\$4,441.25	35 %
284	1	PIEZA	PUERTA AUTOMOTRIZ	KIA	SIN MODELO	K2	EXENTA	USADO	RAYADA	1	8708.29.99	\$4,265.50	\$4,265.50	\$3,625.68	\$3,625.68	35 %
285	1	PIEZA	PUERTA AUTOMOTRIZ	NISSAN	SIN MODELO	SENTRA	EXENTA	USADO	RAYADA	1	8708.29.99	\$4,275.00	\$4,275.00	\$3,633.75	\$3,633.75	35 %
286	1	PIEZA	PUERTA AUTOMOTRIZ	KIA	SIN MODELO	SEDONA	EXENTA	USADO	RAYADA	1	8708.29.99	\$4,265.50	\$4,265.50	\$3,625.68	\$3,625.68	35 %
287	1	PIEZA	PUERTA AUTOMOTRIZ	VOLKSWAGEN	SIN MODELO	AVISO	EXENTA	USADO	RAYADA	1	8708.29.99	\$5,225.00	\$5,225.00	\$4,441.25	\$4,441.25	35 %

OPRM/KERO

Calle Oriente 233 No. 178, Col. Agrícola Oriental,  
Demarcación Territorial Iztacalco, C.P. 06500,  
Ciudad de México.  
Tel. 55 57 01 47 46 ext. 1105

Página 101 de 157



2025  
Año de  
La Mujer  
Indígena

70  
AÑOS  
DE LA FUNDACIÓN DE  
TENEOCHTILAN





SECRETARÍA DE ADMINISTRACIÓN Y FINANZAS  
TESORERÍA DE LA CIUDAD DE MÉXICO  
COORDINACIÓN EJECUTIVA DE VERIFICACIÓN DE COMERCIO EXTERIOR  
DIRECCIÓN DE PROCEDIMIENTOS LEGALES

CIUDAD DE MÉXICO  
CAPITAL DE LA TRANSFORMACIÓN

Número de orden: CVD0900006/25  
Expediente: CPA0900005/25

CASO	CANTIDAD	USO DE MODELO	DESCRIPCIÓN	MARCA	SIN O / MODELO	TIPO	NORMA	ESTADO	OBSERVACIONES	CANTIDAD POR PIEZA	FRACCIÓN ARANCELARIA	VALOR COMERCIAL UNITARIO	VALOR COMERCIAL	PRECIO UNITARIO	VALOR EN ADUANA	IG
288	1	PIEZA	PUERTA AUTOMOT RIZ	MERCEDES BENZ	SIN MODELO	OLA	EXENTA	USADO	RAYADA	1	8708.29.99	\$4,265.50	\$4,265.50	\$3,625.68	\$3,625.68	95 %
289	1	PIEZA	PUERTA AUTOMOT RIZ	TOYOTA	SIN MODELO	YARIS	EXENTA	USADO	RAYADA	1	8708.29.99	\$4,265.50	\$4,265.50	\$3,625.68	\$3,625.68	95 %
290	1	PIEZA	PUERTA AUTOMOT RIZ	VOLKSWAGEN	SIN MODELO	AMSO	EXENTA	USADO	RAYADA	1	8708.29.99	\$5,225.00	\$5,225.00	\$4,441.25	\$4,441.25	95 %
291	1	PIEZA	PUERTA AUTOMOT RIZ	HYUNDAI	SIN MODELO	SONATA	EXENTA	USADO	RAYADA	1	8708.29.99	\$4,265.50	\$4,265.50	\$3,625.68	\$3,625.68	95 %
292	1	PIEZA	PUERTA AUTOMOT RIZ	VOLKSWAGEN	JETTA	BBB	EXENTA	USADO	RAYADA	1	8708.29.99	\$5,225.00	\$5,225.00	\$4,441.25	\$4,441.25	95 %
293	1	PIEZA	PUERTA AUTOMOT RIZ	KIA	SIN MODELO	K3	EXENTA	USADO	RAYADA	1	8708.29.99	\$4,265.50	\$4,265.50	\$3,625.68	\$3,625.68	95 %
294	1	PIEZA	PUERTA AUTOMOT RIZ	MERCEDES BENZ	SIN MODELO	OLA	EXENTA	USADO	RAYADA	1	8708.29.99	\$4,265.50	\$4,265.50	\$3,625.68	\$3,625.68	95 %
295	1	PIEZA	PUERTA AUTOMOT RIZ	MERCEDES BENZ	SIN MODELO	OLA	EXENTA	USADO	RAYADA	1	8708.29.99	\$4,265.50	\$4,265.50	\$3,625.68	\$3,625.68	95 %
296	1	PIEZA	PUERTA AUTOMOT RIZ	KIA	SIN MODELO	K3	EXENTA	USADO	RAYADA	1	8708.29.99	\$4,265.50	\$4,265.50	\$3,625.68	\$3,625.68	95 %
297	1	PIEZA	PUERTA AUTOMOT RIZ	AUDI	SIN MODELO	Q5	EXENTA	USADO	RAYADA	1	8708.29.99	\$4,265.50	\$4,265.50	\$3,625.68	\$3,625.68	95 %
298	1	PIEZA	PUERTA AUTOMOT RIZ	JEEP	SIN MODELO	CHEROKEE	EXENTA	USADO	RAYADA	1	8708.29.99	\$3,325.00	\$3,325.00	\$2,826.25	\$2,826.25	90 %
299	1	PIEZA	PUERTA AUTOMOT RIZ	FORD	SIN MODELO	FOCUS	EXENTA	USADO	RAYADA	1	8708.29.99	\$4,275.00	\$4,275.00	\$3,633.75	\$3,633.75	95 %
300	1	PIEZA	PUERTA AUTOMOT RIZ	KIA	SIN MODELO	K3	EXENTA	USADO	RAYADA	1	8708.29.99	\$4,265.50	\$4,265.50	\$3,625.68	\$3,625.68	95 %
301	1	PIEZA	PUERTA AUTOMOT RIZ	TOYOTA	SIN MODELO	PRIMUS	EXENTA	USADO	RAYADA	1	8708.29.99	\$4,265.50	\$4,265.50	\$3,625.68	\$3,625.68	95 %
302	1	PIEZA	PUERTA AUTOMOT RIZ	MAZDA	SIN MODELO	OXE	EXENTA	USADO	RAYADA	1	8708.29.99	\$4,275.00	\$4,275.00	\$3,633.75	\$3,633.75	95 %
303	1	PIEZA	PUERTA AUTOMOT RIZ	MG	SIN MODELO	RUE	EXENTA	USADO	RAYADA	1	8708.29.99	\$4,265.50	\$4,265.50	\$3,625.68	\$3,625.68	95 %
304	1	PIEZA	PUERTA AUTOMOT RIZ	TOYOTA	RAV	420	EXENTA	USADO	RAYADA	1	8708.29.99	\$4,265.50	\$4,265.50	\$3,625.68	\$3,625.68	95 %
305	1	PIEZA	PUERTA AUTOMOT RIZ	TOYOTA	RAV	420	EXENTA	USADO	RAYADA	1	8708.29.99	\$4,265.50	\$4,265.50	\$3,625.68	\$3,625.68	95 %
306	1	PIEZA	PUERTA AUTOMOT RIZ	HONDA	SIN MODELO	CRV	EXENTA	USADO	RAYADA	1	8708.29.99	\$3,135.00	\$3,135.00	\$2,664.75	\$2,664.75	95 %
307	1	PIEZA	PUERTA AUTOMOT RIZ	MG	SIN MODELO	RUE	EXENTA	USADO	RAYADA	1	8708.29.99	\$4,265.50	\$4,265.50	\$3,625.68	\$3,625.68	95 %
308	1	PIEZA	PUERTA AUTOMOT RIZ	AUDI	SIN MODELO	A3	EXENTA	USADO	RAYADA	1	8708.29.99	\$4,265.50	\$4,265.50	\$3,625.68	\$3,625.68	95 %
309	1	PIEZA	PUERTA AUTOMOT RIZ	CHRYSLER	SIN MODELO	ODASSE	EXENTA	USADO	RAYADA	1	8708.29.99	\$5,990.00	\$5,990.00	\$5,091.60	\$5,091.60	95 %

DARMI/KED

Página 102 de 157

Calle Oriente 233 No. 178, Col. Agrícola Oriental,  
Demarcación Territorial Iztacalco, C.P. 08500,  
Ciudad de México.  
Tel. 55 57 01 47 46 ext. 1105



2025  
Año de  
La Mujer  
Indígena

70  
AÑOS  
DE LA FUNDACIÓN DE  
TENOCCHITLAN



SECRETARÍA DE ADMINISTRACIÓN Y FINANZAS  
TESORERÍA DE LA CIUDAD DE MÉXICO  
COORDINACIÓN EJECUTIVA DE VERIFICACIÓN DE COMERCIO EXTERIOR  
DIRECCIÓN DE PROCEDIMIENTOS LEGALES

CIUDAD DE MÉXICO  
CAPITAL DE LA TRANSFORMACIÓN

Número de orden: CVD0900006/25  
Expediente: CPA0900005/25

CASO	CANTIDAD	UNIDAD DE MEDIDA	DESCRIPCIÓN	MARCA	ESTILO / MODELO	TIPO	NORMA	ESTADO	OBSERVACIONES	CANTIDAD POR PIEZA	FRACCIÓN ANTECIPADA	VALOR COMERCIAL UNITARIO	VALOR COMERCIAL	PRECIO UNITARIO	VALOR EN ADUANA	IGT
310	1	PIEZA	PUERTA AUTOMOTRIZ	VOLKSWAGEN	SIN MODELO	MKT	EXENTA	USADO	RAYADA	1	0708.29.99.99	\$5,225.00	\$5,225.00	\$4,441.25	\$4,441.25	35 %
311	1	PIEZA	PUERTA AUTOMOTRIZ	HONDA	SIN MODELO	HRV	EXENTA	USADO	RAYADA	1	0708.29.99.99	\$3,135.00	\$3,135.00	\$2,664.75	\$2,664.75	35 %
312	1	PIEZA	PUERTA AUTOMOTRIZ	MERCEDES BENZ	SIN MODELO	G1109	EXENTA	USADO	RAYADA	1	0708.29.99.99	\$4,265.50	\$4,265.50	\$3,625.68	\$3,625.68	35 %
313	1	PIEZA	PUERTA AUTOMOTRIZ	ACURA	SIN MODELO	TIGRO	EXENTA	USADO	RAYADA	1	0708.29.99.99	\$4,265.50	\$4,265.50	\$3,625.68	\$3,625.68	35 %
314	1	PIEZA	PUERTA AUTOMOTRIZ	SEAT	SIN MODELO	ATECA	EXENTA	USADO	RAYADA	1	0708.29.99.99	\$4,265.50	\$4,265.50	\$3,625.68	\$3,625.68	35 %
315	1	PIEZA	PUERTA AUTOMOTRIZ	AUDI	SIN MODELO	A3	EXENTA	USADO	RAYADA	1	0708.29.99.99	\$4,265.50	\$4,265.50	\$3,625.68	\$3,625.68	35 %
316	1	PIEZA	PUERTA AUTOMOTRIZ	TOYOTA	SIN MODELO	HELIX	EXENTA	USADO	RAYADA	1	0708.29.99.99	\$4,265.50	\$4,265.50	\$3,625.68	\$3,625.68	35 %
317	1	PIEZA	PUERTA AUTOMOTRIZ	HONDA	SIN MODELO	CRV	EXENTA	USADO	RAYADA	1	0708.29.99.99	\$3,135.00	\$3,135.00	\$2,664.75	\$2,664.75	35 %
318	1	PIEZA	PUERTA AUTOMOTRIZ	MAZDA	SIN MODELO	2	EXENTA	USADO	RAYADA	1	0708.29.99.99	\$4,275.00	\$4,275.00	\$3,633.75	\$3,633.75	35 %
319	1	PIEZA	PUERTA AUTOMOTRIZ	AUDI	SIN MODELO	A3	EXENTA	USADO	RAYADA	1	0708.29.99.99	\$4,265.50	\$4,265.50	\$3,625.68	\$3,625.68	35 %
320	1	PIEZA	PUERTA AUTOMOTRIZ	AUDI	SIN MODELO	A3	EXENTA	USADO	RAYADA	1	0708.29.99.99	\$4,265.50	\$4,265.50	\$3,625.68	\$3,625.68	35 %
321	1	PIEZA	PUERTA AUTOMOTRIZ	SIN MARCA	SIN MODELO	SIN TIPO	EXENTA	USADO	RAYADA	1	0708.29.99.99	\$4,265.50	\$4,265.50	\$3,625.68	\$3,625.68	35 %
322	1	PIEZA	PUERTA AUTOMOTRIZ	BMW	SIN MODELO	SIN TIPO	EXENTA	USADO	RAYADA	1	0708.29.99.99	\$4,265.50	\$4,265.50	\$3,625.68	\$3,625.68	35 %
323	1	PIEZA	PUERTA AUTOMOTRIZ	AUDI	SIN MODELO	A5	EXENTA	USADO	RAYADA	1	0708.29.99.99	\$4,265.50	\$4,265.50	\$3,625.68	\$3,625.68	35 %
324	1	PIEZA	PUERTA AUTOMOTRIZ	BMW	SIN MODELO	SIN TIPO	EXENTA	USADO	RAYADA	1	0708.29.99.99	\$4,265.50	\$4,265.50	\$3,625.68	\$3,625.68	35 %
325	1	PIEZA	PUERTA AUTOMOTRIZ	TOYOTA	SIN MODELO	PRHUS	EXENTA	USADO	RAYADA	1	0708.29.99.99	\$4,265.50	\$4,265.50	\$3,625.68	\$3,625.68	35 %
326	1	PIEZA	PUERTA AUTOMOTRIZ	GAC	GS3	EMCOOM	EXENTA	USADO	RAYADA	1	0708.29.99.99	\$4,265.50	\$4,265.50	\$3,625.68	\$3,625.68	35 %
327	1	PIEZA	PUERTA AUTOMOTRIZ	AUDI	SIN MODELO	Q5	EXENTA	USADO	RAYADA	1	0708.29.99.99	\$4,265.50	\$4,265.50	\$3,625.68	\$3,625.68	35 %
328	1	PIEZA	PUERTA AUTOMOTRIZ	TOYOTA	LIMITED	A4	EXENTA	USADO	RAYADA	1	0708.29.99.99	\$4,265.50	\$4,265.50	\$3,625.68	\$3,625.68	35 %
329	1	PIEZA	PUERTA AUTOMOTRIZ	CHRYSLER	SIN MODELO	TOWNCOUNTRY	EXENTA	USADO	RAYADA	1	0708.29.99.99	\$5,990.00	\$5,990.00	\$5,091.00	\$5,091.00	35 %
330	1	PIEZA	PUERTA AUTOMOTRIZ	VOLKSWAGEN	SIN MODELO	CADYY	EXENTA	USADO	RAYADA	1	0708.29.99.99	\$5,225.00	\$5,225.00	\$4,441.25	\$4,441.25	35 %
TOTAL	101									101		\$442,045.00	\$442,045.00	\$375,738.25		

DMM/KLG







**CIUDAD DE MÉXICO**  
CAPITAL DE LA TRANSFORMACIÓN

Número de orden: CVD0900006/25  
Expediente: CPA0900005/25

De conformidad con lo expuesto, el Valor en Aduana para el Caso Uno al Caso Trescientos treinta, de la mercancía de que se trata es de:

CASO	VALOR ADUANA	CANTIDAD
DEL 1 AL 227	\$2,994,068.90 (DOS MILLONES NOVECIENTOS NOVENTA Y CUATRO MIL SESENTA Y OCHO PESOS 90/100 M.N.)	1,948 PIEZAS
DEL 228 AL 229	\$10,119.90 (DIEZ MIL CIENTO DIECINUEVE PESOS 90/100 M.N.)	4 PIEZAS
DEL 230 AL 330	\$375,738.25 (TRESCIENTOS SETENTA Y CINCO MIL SETECIENTOS TREINTA Y OCHO PESOS 25/100 M.N.)	101 PIEZAS
TOTAL	\$3,379,927.05 (TRES MILLONES TRESCIENTOS SETENTA Y NUEVE MIL NOVECIENTOS VEINTISIETE PESOS 05/100 M.N.)	2,053 PIEZAS

**a) Impuesto General de Importación**

Existe omisión de Impuesto General de Importación del 5% para las mercancías clasificadas en la fracción arancelaria 8512.20.99 00 de los Casos 1, 2, 6, 9, 10, 14, 15, 23, 29, 30, 34, 37, 39, 41, 43, 45, 46, 48, 49, 50, 52, 56, 58, 60, 63, 66, 69, 71, 75, 78, 81, 83, 87, 95, 99, 100, 103, 105, 106, 108, 109, 116, 117, 119, 125, 126, 128, 130, 135, 138, 140, 142, 148, 149, 156, 157, 159, 163, 165, 168, 171, 177, 182, 186, 192, 193, 196, 205, 207, 208, 210, 212, 217, 218, 219, 220, 222, 224, 226; omisión del Impuesto General de Importación del 15% para las mercancías clasificadas en la fracción arancelaria 7009.10.99 02 del Caso 84; y omisión del Impuesto General de Importación del 35% para las mercancías clasificadas en la fracción arancelaria 8708.29.99 99 de los Casos 230, 231, 232, 233, 234, 235, 236, 237, 238, 239, 240, 241, 242, 243, 244, 245, 246, 247, 248, 249, 250, 251, 252, 253, 254, 255, 256, 257, 258, 259, 260, 261, 262, 263, 264, 265, 266, 267, 268, 269, 270, 271, 272, 273, 274, 275, 276, 277, 278, 279, 280, 281, 282, 283, 284, 285, 286, 287, 288, 289, 290, 291, 292, 293, 294, 295, 296, 297, 298, 299, 300, 301, 302, 303, 304, 305, 306, 307, 308, 309, 310, 311, 312, 313, 314, 315, 316, 317, 318, 319, 320, 321, 322, 323, 324, 325, 326, 327, 328, 329, 330, conforme lo prevén los numerales 51, primer párrafo, fracción I y 80 de la Ley Aduanera; 1° de la Ley de Impuestos Generales de Importación y de Exportación; y 12, primer párrafo, fracción I de la Ley de Comercio Exterior, por lo que existe una omisión de contribuciones.

Asimismo, por lo que hace a las mercancías clasificadas en la fracción arancelaria 4819.10.01 00 de los Casos 3, 4, 5, 7, 8, 11, 12, 13, 16, 17, 18, 19, 20, 21, 22, 24, 25, 26, 27, 28, 31, 32, 33, 35, 36, 38, 40, 42, 44, 47, 51, 53, 54, 55, 57, 59, 61, 62, 64, 65, 67, 68, 70, 72, 73, 74, 76, 77, 79, 80, 82, 85, 86, 88, 89, 90, 91, 92, 93, 94, 96, 97, 98, 101, 102, 104, 107, 110, 111, 112, 113, 114, 115, 118, 120, 121, 122, 123, 124, 127, 129, 131, 132, 133, 134, 136, 137, 139, 141, 143, 144, 145, 146, 147, 150, 151, 152, 153, 154, 155,

DARM/KESU







**CIUDAD DE MÉXICO**  
CAPITAL DE LA TRANSFORMACIÓN

Número de orden: CVD0900006/25  
Expediente: CPA0900005/25

158, 160, 161, 162, 164, 166, 167, 169, 170, 172, 173, 174, 175, 176, 178, 179, 180, 181, 183, 184, 185, 187, 188, 189, 190, 191, 194, 195, 197, 198, 199, 200, 201, 202, 203, 204, 206, 209, 211, 213, 214, 215, 216, 221, 223, 225, 227, 228, 229, se precisa que se encuentran exentas del pago de Impuesto General de Importación.

**b) Impuesto del Valor Agregado**

Al pago del **Impuesto al Valor Agregado del 16%**, con fundamento en los artículos 1°, primer párrafo, fracción IV, y segundo párrafo, 24, primer párrafo, fracción I y 27 de la Ley del Impuesto al Valor Agregado en vigor, por lo que existe una omisión de contribuciones.

**c) Normas Oficiales Mexicanas**

Las mercancías clasificadas en las fracciones arancelarias con número de identificación comercial **7009.10.99 02, 8512.20.02 00 y 8512.20.99 00 del Caso 1 al Caso 227**, se encuentran sujetas al cumplimiento de las especificaciones del **Capítulo 5 (Información Comercial) de la Norma Oficial Mexicana NOM-024-SCFI-2013**, publicada en el Diario Oficial de la Federación el 12 de agosto de 2013, y a lo dispuesto en el artículo 3 fracción III del ACUERDO que establece la clasificación y codificación de mercancías cuya importación y exportación en las que se clasifican las mercancías sujetas al cumplimiento de las Normas Oficiales Mexicanas en el punto de su entrada al país y en el de su salida, contenido en el anexo 2.4.1 del Acuerdo por el que la Secretaría de Economía emite reglas y criterios de carácter general de materia de Comercio Exterior, publicadas en el Diario Oficial de la Federación del 31 de diciembre de 2012, modificadas mediante diversos publicados en el mismo medio informativo.

Las mercancías clasificadas en las fracciones arancelarias con número de identificación comercial **8708.70.99 99 del Caso 228 al Caso 229**, se encuentran sujetas al cumplimiento de las especificaciones **(De construcción radial, utilizados en vehículos automotores) de la Norma Oficial Mexicana NOM-086-SCFI-2018**, publicada en el Diario Oficial de la Federación el 02 de octubre de 2018, y a lo dispuesto en el artículo 3 fracción III del ACUERDO que establece la clasificación y codificación de mercancías cuya importación y exportación en las que se clasifican las mercancías sujetas al cumplimiento de las Normas Oficiales Mexicanas en el punto de su entrada al país y en el de su salida, contenido en el anexo 2.4.1 del Acuerdo por el que la Secretaría de Economía emite reglas y criterios de carácter general de materia de Comercio Exterior, publicadas en el Diario Oficial de la Federación del 31 de diciembre de 2012, modificadas mediante diversos publicados en el mismo medio informativo.

Las mercancías clasificadas en las fracciones arancelarias: **8708.29.99 99 del Caso 230 al Caso 330**, se encuentran exentas del cumplimiento de Normas Oficiales Mexicanas de Información Comercial.

**IV.- En cuanto a las irregularidades antes citadas, y en virtud de no haberse exhibido prueba o alegato alguno que las desvirtuara**, se determinó que no se acreditó la legal importación, estancia o tenencia de las mercancías antes citada en el país, en términos de lo dispuesto en el artículo 146, primer párrafo,

DAF/M/K/600





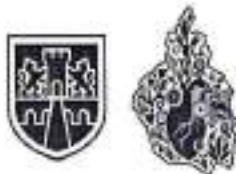

**CIUDAD DE MÉXICO**  
CAPITAL DE LA TRANSFORMACIÓN

Número de orden: CVD0900006/25  
Expediente: CPA0900005/25

fracciones I, II y III de la Ley Aduanera, el cual establece que la legal tenencia de mercancías de procedencia extranjera deberá ampararse en todo tiempo con documentación aduanera que acredite su legal importación, nota de venta expedida por autoridad fiscal federal o factura, tal y como se transcribe a continuación:

**\*Artículo 146.** La tenencia, transporte o manejo de mercancías de procedencia extranjera, a excepción de las de uso personal, deberá ampararse en todo tiempo, con cualquiera de los siguientes documentos:

*I. Documentación aduanera que acredite su legal importación, o bien, los documentos electrónicos o digitales, que de acuerdo a las disposiciones legales aplicables y las reglas que al efecto emita el Servicio de Administración Tributaria, acrediten su legal tenencia, transporte o manejo.*

*Tratándose de la enajenación de vehículos importados, en definitiva, el importador deberá entregar el pedimento de importación al adquirente. En enajenaciones posteriores, el adquirente deberá exigir dicho pedimento y conservarlo para acreditar la legal estancia del vehículo en el país.*

*II. Nota de venta expedida por autoridad fiscal federal o institución autorizada por ésta, o la documentación que acredite la entrega de las mercancías por parte de la Secretaría.*

*III. Factura expedida por empresario establecido e inscrito en el registro federal de contribuyentes, o en su caso, el comprobante fiscal digital, los que deberán reunir los requisitos que señale el Código Fiscal de la Federación.*

...

Por lo tanto, de las consideraciones de referencia se puede apreciar claramente que se cometieron las infracciones establecidas en el artículo 176, primer párrafo, fracciones I, II y X de la Ley Aduanera, así como en el artículo 184, párrafo, fracción XIV del mismo ordenamiento legal, por lo que el **C. Luis Guillermo Franco**, en su carácter de Tenedor de la mercancía de origen y procedencia extranjera localizados en el domicilio ubicado en: Calzada de la Ronda, Número exterior 28, Colonia Ex Hipódromo de Peralvillo, Código Postal 06250, Demarcación Territorial Cuauhtémoc, Ciudad de México, respecto del Ciento cincuenta y nueve casos, se le sancionará en términos de lo dispuesto por el artículo 179 de la Ley Aduanera de referencia, preceptos legales que señalan lo siguiente:

**\*Artículo 176.** Comete las infracciones, relacionadas con la importación o exportación, quien introduzca al país o extraiga de él mercancías, en cualquiera de los siguientes casos:

...

DARM/KGG





**CIUDAD DE MÉXICO**  
CAPITAL DE LA TRANSFORMACIÓN

Número de orden: CVD0900006/25  
Expediente: CPA0900005/25

*I. Omitiendo el pago total o parcial de los impuestos al comercio exterior y, en su caso, de las cuotas compensatorias, que deban cubrirse.*

*II. Sin permiso de las autoridades competentes o sin la firma electrónica en el pedimento que demuestre el descargo total o parcial del permiso antes de realizar los trámites del despacho aduanero o sin cumplir cualesquiera otras regulaciones o restricciones no arancelarias emitidas conforme a la Ley de Comercio Exterior, por razones de seguridad nacional, salud pública, preservación de la flora o fauna, del medio ambiente, de sanidad fitopecuaria o los relativos a Normas Oficiales Mexicanas excepto tratándose de las Normas Oficiales Mexicanas de información comercial, compromisos internacionales, requerimientos de orden público o cualquiera otra regulación.*

*X. Cuando no se acredite con la documentación aduanal correspondiente la legal estancia o tenencia de las mercancías en el país o que se sometieron a los trámites previstos en esta Ley, para su introducción al territorio nacional o para su salida del mismo. Se considera que se encuentran dentro de este supuesto, las mercancías que se presenten ante el mecanismo de selección automatizado sin pedimento, cuando éste sea exigible, o con un pedimento que no corresponda.*

*\*Artículo 179. Las sanciones establecidas por el artículo 178, se aplicarán a quien enajene, comercie, adquiera o tenga en su poder por cualquier título mercancías extranjeras, sin comprobar su legal estancia en el país.*

*...*

*\*Artículo 184. Cometen las infracciones relacionadas con las obligaciones de presentar documentación y declaraciones, quienes:*

*XIV. Omitan o asienten datos inexactos en relación con el cumplimiento de las normas oficiales mexicanas de información comercial.*

*...*

*(Énfasis añadido)*

V.- Toda vez que el C. Luis Guillermo Franco, en su carácter de Tenedor de la mercancía de origen y procedencia extranjera localizados en el domicilio ubicado en: Calzada de la Ronda, Número exterior 28, Colonia Ex Hipódromo de Peralvillo, Código Postal 06250, Demarcación Territorial Cuauhtémoc, Ciudad de México, no desvirtuó las causales de embargo precautorio prevista en el artículo 151, primer párrafo, fracciones II y III, de la Ley Aduanera vigente, señalada en el Acta de Inicio de Procedimiento Administrativo en Materia Aduanera, las mercancías descritas en los Casos 1 a 330, cuyo valor en aduana asciende a la cantidad de \$3,379,927.05 (Tres millones trescientos setenta y nueve mil novecientos veintisiete pesos 05/100 M.N.), pasa a propiedad del Fisco Federal, de conformidad con el artículo 183-A, primer párrafo, fracción III y IV, de la Ley Aduanera.

DFFM/KC/05







**CIUDAD DE MÉXICO**  
CAPITAL DE LA TRANSFORMACIÓN

Número de orden: CVD0900006/25  
Expediente: CPA0900005/25

Por lo que se procede a efectuar el cálculo de las contribuciones omitidas:

### LÍQUIDACIÓN

En tal virtud, el valor en aduana respecto de la totalidad de las mercancías sujetas a embargo precautorio, es decir las descritas en el **Caso 1 al Caso 330**, asciende a la cantidad de **\$3,379,927.05 (Tres millones trescientos setenta y nueve mil novecientos veintisiete pesos 05/100 M.N.)** de conformidad con los motivos y fundamentos legales que han quedado anteriormente expuestos; por lo que se procede a determinar el importe de las contribuciones que se debieron pagar en la operación de comercio exterior que nos ocupa, siendo éstas el Impuesto General de Importación y el Impuesto al Valor Agregado.

#### a) Impuesto General de Importación

Existe omisión de Impuesto General de Importación del 5% respecto a la fracción arancelaria **8512.20.99 00**; del 15% respecto a la fracción arancelaria **7009.10.99 02**; y del 35% respecto a la fracción arancelaria **8708.29.99 99**, conforme lo prevén los numerales 51, primer párrafo, fracción I y 80 de la Ley Aduanera; 1ª de la Ley de Impuestos Generales de Importación y de Exportación; y 12, primer párrafo, fracción I de la Ley de Comercio Exterior, en relación con lo dispuesto por el artículo 64 de la Ley Aduanera vigente, que a la letra señalan:

### LEY ADUANERA

**\*Artículo 51.** Se causarán los siguientes impuestos al comercio exterior:

I. General de importación, conforme a la tarifa de la ley respectiva.

**\*Artículo 64.** La base gravable del Impuesto General de Importación es el valor en aduana de las mercancías, salvo los casos en que la Ley de la materia establezca otra base gravable."

(El énfasis es nuestro)

**\*Artículo 80.** Los impuestos al comercio exterior se determinarán aplicando a la base gravable determinada en los términos de las Secciones Primera y Segunda del Capítulo III del presente Título, respectivamente, la cuota que corresponda conforme a la clasificación arancelaria de las mercancías."

#### Ley de los Impuestos Generales de Importación y de Exportación.

**\*Artículo 1o.** - Los Impuestos Generales de Importación y de Exportación se causarán, según corresponda, de conformidad con la siguiente:

### TARIFA

DARM/KES

Página 108 de 157

Calle Oriente 233 No. 178, Col. Agrícola Oriental,  
Demarcación Territorial Iztacalco, C.P. 08500,  
Ciudad de México.  
Tel. 55 57 01 47 46 ext. 1105



**2025**  
Año de  
La Mujer  
Indígena

**70**  
AÑOS  
DE LA FUNDACIÓN DE  
TENOCCHITLAN



**CIUDAD DE MÉXICO**  
CAPITAL DE LA TRANSFORMACIÓN

Número de orden: CVD0900006/25  
Expediente: CPA0900005/25

**Ley de Comercio Exterior**

**Artículo 12.** Para efectos de esta Ley, los aranceles son las cuotas de las tarifas de los impuestos generales de exportación e importación, los cuales podrán ser:

**I. Ad-valorem, cuando se expresen en términos porcentuales del valor en aduana de la mercancía.**

Por lo tanto, para determinar el total a pagar por la omisión de dicho impuesto, para las mercancías anteriormente señalada, tomamos el Valor en Aduana de las mercancías que no acreditó su legal importación, tenencia o estancia en el país, de los Casos 1, 2, 6, 9, 10, 14, 15, 23, 29, 30, 34, 37, 39, 41, 43, 45, 46, 48, 49, 50, 52, 56, 58, 60, 63, 66, 69, 71, 75, 78, 81, 83, 87, 95, 99, 100, 103, 105, 106, 108, 109, 116, 117, 119, 125, 126, 128, 130, 135, 138, 140, 142, 148, 149, 156, 157, 159, 163, 165, 168, 171, 177, 182, 186, 192, 193, 196, 205, 207, 208, 210, 212, 217, 218, 219, 220, 222, 224, 226, equivalente a \$395,852.65 (Trescientos noventa y cinco mil ochocientos cincuenta y dos pesos 65/100 M.N.), y la multiplicamos por la tasa del 5% para las mercancías clasificada en la fracción arancelaria 8512.20.99 00, y señalada en la Tarifa de la Ley de los Impuestos Generales de Importación y de Exportación, resultando la cantidad total de \$19,792.63 (Diecinueve mil setecientos noventa y dos pesos 63/100 M.N.); tal y como se detalla a continuación de manera aritmética:

Valor en Aduana			Tasa		Impuesto General de Importación omitido
Caso 1, 2, 6, 9, 10, 14, 15, 23, 29, 30, 34, 37, 39, 41, 43, 45, 46, 48, 49, 50, 52, 56, 58, 60, 63, 66, 69, 71, 75, 78, 81, 83, 87, 95, 99, 100, 103, 105, 106, 108, 109, 116, 117, 119, 125, 126, 128, 130, 135, 138, 140, 142, 148, 149, 156, 157, 159, 163, 165, 168, 171, 177, 182, 186, 192, 193, 196, 205, 207, 208, 210, 212, 217, 218, 219, 220, 222, 224 y 226	Mercancías clasificadas en la fracción arancelaria 8512.20.99 00	\$395,852.65	X	5%	\$19,792.63

Asimismo, existe omisión del Impuesto General de Importación de la mercancía que no acreditó su legal importación, tenencia o estancia en el país, por lo que tomamos el Valor en Aduana del Caso 84 equivalente a \$6,579.00 (Seis mil quinientos setenta y nueve pesos 00/100 M.N.), y la multiplicamos por la tasa del 15% para las mercancías clasificada en la fracción arancelaria 7009.10.99 02, y señalada en la Tarifa de la Ley de los Impuestos Generales de Importación y de Exportación, resultando la cantidad total de \$986.85 (Novecientos ochenta y seis pesos 85/100 M.N.); tal y como se detalla a continuación de manera aritmética:

DARIM/KP60







**CIUDAD DE MÉXICO**  
CAPITAL DE LA TRANSFORMACIÓN

Número de orden: CVD0900006/25  
Expediente: CPA0900005/25

Valor en Aduana			Tasa		Impuesto General de Importación omitido
Caso 84	Mercancías clasificadas en la fracción arancelaria 7009.10.99 02	\$6,579.00	x	15%	\$986.85

Y finalmente tomamos el Valor en Aduana de las mercancías que no acreditó su legal importación, tenencia o estancia en el país, de los Casos 230, 231, 232, 233, 234, 235, 236, 237, 238, 239, 240, 241, 242, 243, 244, 245, 246, 247, 248, 249, 250, 251, 252, 253, 254, 255, 256, 257, 258, 259, 260, 261, 262, 263, 264, 265, 266, 267, 268, 269, 270, 271, 272, 273, 274, 275, 276, 277, 278, 279, 280, 281, 282, 283, 284, 285, 286, 287, 288, 289, 290, 291, 292, 293, 294, 295, 296, 297, 298, 299, 300, 301, 302, 303, 304, 305, 306, 307, 308, 309, 310, 311, 312, 313, 314, 315, 316, 317, 318, 319, 320, 321, 322, 323, 324, 325, 326, 327, 328, 329, 330, equivalente a \$375,738.25 (Trescientos setenta y cinco mil setecientos treinta y ocho pesos 25/100 M.N.), y la multiplicamos por la tasa del 35% para las mercancías clasificada en la fracción arancelaria 8708.29.99 99, y señalada en la Tarifa de la Ley de los Impuestos Generales de Importación y de Exportación, resultando la cantidad total de \$131,508.38 (Ciento treinta y un mil quinientos ocho pesos 38/100 M.N.); tal y como se detalla a continuación de manera aritmética:

Valor en Aduana			Tasa		Impuesto General de Importación omitido
Caso 230, 231, 232, 233, 234, 235, 236, 237, 238, 239, 240, 241, 242, 243, 244, 245, 246, 247, 248, 249, 250, 251, 252, 253, 254, 255, 256, 257, 258, 259, 260, 261, 262, 263, 264, 265, 266, 267, 268, 269, 270, 271, 272, 273, 274, 275, 276, 277, 278, 279, 280, 281, 282, 283, 284, 285, 286, 287, 288, 289, 290, 291, 292, 293, 294, 295, 296, 297, 298, 299, 300, 301, 302, 303, 304, 305, 306, 307, 308, 309, 310, 311, 312, 313, 314, 315, 316, 317, 318, 319, 320, 321, 322, 323, 324, 325, 326, 327, 328, 329 y 330	Mercancías clasificadas en la fracción arancelaria 8708.29.99 99	\$375,738.25		35%	\$131,508.38

Por lo que el monto total del Impuesto General de Importación omitido de la mercancía embargada respecto de las tasas del 5%, 15% y 35% es de \$152,287.86 (Ciento cincuenta y dos mil doscientos ochenta y siete pesos 86/100 M.N.), cantidad que debió pagar el C. Luis Guillermo Franco, en su carácter de Tenedor de la mercancía de origen y procedencia extranjera.

DARMA/166





**CIUDAD DE MÉXICO**  
CAPITAL DE LA TRANSFORMACIÓN

Número de orden: CVD0900006/25  
Expediente: CPA0900005/25

**b) Derecho de Trámite Aduanero**

Esta autoridad determina que el contribuyente **C. Luis Guillermo Franco**, tenedor de las mercancías de origen y procedencia extranjera localizadas en el domicilio ubicado en Calzada de la Ronda, Número exterior 28, Colonia Ex Hipódromo de Peralvillo, Código Postal 06250, Demarcación Territorial Cuauhtémoc, Ciudad de México, Ciudad de México, omitió el pago del Derecho de Trámite Aduanero, el cual se causa de conformidad con lo establecido en el artículo 49 de la Ley Federal de Derechos.

**LEY FEDERAL DE DERECHOS.**

*\*Artículo 49.- Se pagará el derecho de trámite aduanero, por las operaciones aduaneras que se efectúen utilizando un pedimento o el documento aduanero correspondiente en los términos de la Ley Aduanera, conforme a las siguientes tasas o cuotas:*

*I. Del 8 al millar, sobre el valor que tengan los bienes para los efectos del impuesto general de importación, en los casos distintos a los señalados en las siguientes fracciones o cuando se trate de mercancías exentas conforme a la Ley de los Impuestos Generales de Importación y de Exportación o a los Tratados Internacionales.*

*II. Del 1.76 al millar sobre el valor que tengan los bienes, tratándose de la importación temporal de bienes de activo fijo que efectúen las maquiladoras o las empresas que tengan programas de exportación autorizados por la Secretaría de Economía o, en su caso, la maquinaria y equipo que se introduzca al territorio nacional para destinarlos al régimen de elaboración, transformación o reparación en recintos fiscalizados\*.*

Por lo que su importe, se obtiene de multiplicar el Valor en Aduana de las mercancías descritas en el Caso 1 al Caso 330, en cantidad de \$3,379,927.05 (Tres millones trescientos setenta y nueve mil novecientos veintisiete pesos 05/100 M.N.), por el porcentaje correspondiente a .008 por concepto de Derecho de Trámite Aduanero, resultando la cantidad de \$27,039.41 (Veintisiete mil treinta y nueve pesos 41/100 M.N), que debe pagar por tal concepto, tal y como se muestra aritméticamente a continuación:

Base Gravable (Trescientos treinta casos)		Porcentaje (D.T.A.)	Total.
V.A.	\$3,379,927.05	0.008	\$27,039.41

Total de Derecho de Trámite Aduanero: \$27,039.41 (Veintisiete mil treinta y nueve pesos 41/100 M.N),

ARM/KESG







**CIUDAD DE MÉXICO**  
CAPITAL DE LA TRANSFORMACIÓN

Número de orden: CVD0900006/25  
Expediente: CPA0900005/25

**c) Impuesto al Valor Agregado**

Ahora bien, por lo que respecta a la omisión del **Impuesto al Valor Agregado** causado, su importe se obtiene de sumar el monto del Valor en Aduana de las mercancías, Impuesto General de Importación, Derecho de Trámite Aduanero y Cuota Compensatoria, la suma de éstos nos da una base gravable del Impuesto al Valor Agregado; por lo que a esta cantidad se le aplica la tasa del 16% por concepto del Impuesto al Valor Agregado, resultando la cantidad que debe pagar por tal concepto, de conformidad con lo que disponen los artículos 1º, primer párrafo, fracción IV y segundo párrafo, 24, primer párrafo, fracción I y 27 de la Ley del Impuesto al Valor Agregado en vigor.

*"Artículo 1o.- Están obligadas al pago del impuesto al valor agregado establecido en esta Ley las personas físicas y las morales que, en territorio nacional, realicen los actos o actividades siguientes:*

*...*

*IV.- Importen bienes o servicios.*

*El impuesto se calculará aplicando los valores que señala esta Ley, la tasa del 16%. El impuesto al valor agregado en ningún caso se considerará que forma parte de dichos valores.*

*..."*

*"Artículo 24.- Para los efectos de esta Ley, se considera importación de bienes o de servicios:*

*I.- La introducción al país de bienes.*

*..."*

*"Artículo 27.- Para calcular el impuesto al valor agregado tratándose de importación de bienes tangibles, se considerará el valor que se utilice para los fines del impuesto general de importación, adicionado con el monto de este último gravamen y del monto de las demás contribuciones y aprovechamientos que se tengan que pagar con motivo de la importación..."*

Dicho de otra forma, la base gravable para el cálculo de este Impuesto se obtiene de sumar el Valor en Aduana del Caso 1 al Caso 330, en cantidad de \$3,379,927.05 (Tres millones trescientos setenta y nueve mil novecientos veintisiete pesos 05/100 M.N.), más el Impuesto General de Importación de esa mercancía en cantidad de \$152,287.86 (Ciento cincuenta y dos mil doscientos ochenta y siete pesos 86/100 M.N.); más el Derecho de Trámite Aduanero de esa mercancía en cantidad de \$27,039.41 (Veintisiete mil treinta y nueve pesos 41/100 M.N.); dando un total de \$3,559,254.31 (Tres millones quinientos cincuenta y nueve mil doscientos cincuenta y cuatro pesos 31/100 M.N.) y a dicha cantidad se le aplica la tasa del 16% por concepto del Impuesto al Valor Agregado, resultando el importe en cantidad de \$569,480.68 (Quince mil sesenta y nueve mil cuatrocientos ochenta pesos 68/100 M.N.) cantidad que debió declarar y pagar por concepto de este impuesto, tal y como se muestra a continuación:

DARM/KED

Calle Oriente 233 No. 178, Col. Agrícola Oriental,  
Demarcación Territorial Iztacalco, C.P. 08500,  
Ciudad de México.  
Tel. 55 57 01 47 46 ext. 1105

Página 112 de 157



**2025**  
Año de  
La Mujer  
Indígena

**70**  
AÑOS  
DE LA FUNDACIÓN DE  
TENÓCHTTLAN



CIUDAD DE MÉXICO  
CAPITAL DE LA TRANSFORMACIÓN

Número de orden: CVD0900006/25  
Expediente: CPA0900005/25

Base Gravable		Porcentaje (I.V.A.)	Omisión de I.V.A.
V.A.	\$3,379,927.05	16%	\$569,480.68
I.G.I.	\$152,287.86		
D.T.A.	\$27,039.41		
TOTAL	\$3,559,254.31		

Total de Impuesto al Valor Agregado \$569,480.68 (Quinientos sesenta y nueve mil cuatrocientos ochenta pesos 68/100 M.N.)

Así entonces, por las mercancías descritas en el Caso 1 al Caso 330, cuyo valor en aduana asciende a la cantidad de \$3,379,927.05 (Tres millones trescientos setenta y nueve mil novecientos veintisiete pesos 05/100 M.N.), se generó la omisión de las siguientes contribuciones:

CONTRIBUCIONES OMITIDAS	DEBIÓ PAGAR
Impuesto General de Importación	\$152,287.86
Impuesto al Valor Agregado	\$569,480.68
Derecho de Trámite Aduanero	\$27,039.41
Total de Contribuciones Omitidas	\$748,807.95

Resultando la cantidad total de \$748,807.95 (Setecientos cuarenta y ocho mil ochocientos siete pesos 95/100 M.N.)

#### ACTUALIZACIÓN

En virtud de que el C. Luis Guillermo Franco, tenedor de las mercancías de origen y procedencia extranjera, no acreditó el pago del Impuesto General de Importación, Impuesto al Valor Agregado y Derecho de Trámite Aduanero, con fundamento en el artículo 17-A y 21 del Código Fiscal de la Federación vigente, aplicado supletoriamente en materia aduanera, por así disponerlo el artículo 1 de la Ley Aduanera en vigor, se procede a actualizar el monto del Impuesto General de Importación, Impuesto al Valor Agregado y, Derecho de Trámite Aduanero, por virtud del transcurso del tiempo y con motivo del cambio de precios en el país, desde la fecha de embargo precautorio hasta el mes en que el mismo se efectúe, esto es, a partir de la fecha en las mercancías se encuentran ilegalmente en el país de conformidad con lo dispuesto por el artículo 56, fracción IV, inciso a) de la Ley Aduanera vigente y 5-A, último párrafo, y hasta la fecha en que el pago se efectúe, tomando como base la fecha de emisión del presente oficio.

El factor de actualización de 1.0064 se determinó tomando el Índice Nacional de Precios al Consumidor de 139.620 correspondiente al mes de abril de 2025 (Nota: mes anterior al más reciente del periodo), publicado en el Diario Oficial de la Federación el 09 de mayo de 2025, expresado con base "segunda quincena de julio

DAM/UCB/00







**CIUDAD DE MÉXICO**  
CAPITAL DE LA TRANSFORMACIÓN

Número de orden: CVD0900006/25  
Expediente: CPA0900005/25

de 2018=100", según comunicado del Instituto Nacional de Estadísticas y Geografía publicado en el Diario Oficial de la Federación con fecha 25 de Julio de 2018; dividiéndolo entre el Índice Nacional de Precios al Consumidor de **138.726**, correspondiente al mes de **febrero de 2025** (Nota: mes anterior al más antiguo del período), publicado en el Diario Oficial de la Federación el **10 de marzo de 2025**, ambos índices publicados por el Instituto Nacional de Estadísticas y Geografía de conformidad con los artículos 59, primer párrafo, fracción III, inciso a), Primero y Décimo Primero Transitorios de la Ley del Sistema Nacional de Información Estadística y Geografía Publicada en el Diario Oficial de la Federación el 16 de abril de 2008, expresado también con la base "segunda quincena de Julio de 2018=100".

I.N.P.C. = Índice Nacional de Precios al Consumidor

$$\begin{array}{llll} \text{I.N.P.C.} & \text{Abril/2025} & 139.620 & \text{(D.O.F. 09-05-2025)} \\ \text{I.N.P.C.} & \text{Febrero/2025} & 138.726 & \text{(D.O.F. 10-03-2025)} \end{array} = 1.0064$$

Por lo que, para obtener la actualización de las cantidades omitidas correspondientes a la mercancía descrita en el **Caso 1 al Caso 330**, se aplica el Factor de Actualización a cada omisión de contribuciones; de tal manera que para actualizar el **Impuesto General de Importación** multiplica la cantidad omitida en cantidad de **\$152,287.86** (Ciento cincuenta y dos mil doscientos ochenta y siete pesos 86/100 M.N.), por el factor de actualización 1.0064 lo que nos da la cantidad actualizada de **\$153,262.50** (Ciento cincuenta y tres mil doscientos sesenta y dos pesos 50/100 M.N.); para actualizar el **Impuesto al Valor Agregado** se multiplica la cantidad omitida en cantidad de **\$569,480.68** (Quinientos sesenta y nueve mil cuatrocientos ochenta pesos 68/100 M.N.), por el factor de actualización 1.0064, lo que nos da la cantidad actualizada de **\$573,125.35** (Quinientos setenta y tres mil ciento veinticinco pesos 35/100 M.N.); y para actualizar el **Derecho de Trámite Aduanero** se multiplica la cantidad omitida en cantidad de **\$27,039.41** (Veintisiete mil treinta y nueve pesos 41/100 M.N.), por el factor de actualización 1.0064, lo que nos da la cantidad actualizada de **\$27,212.46** (Veintisiete mil doscientos doce pesos 46/100 M.N.); tal y como se muestra en la a continuación:

Concepto	Importe de Omisiones	X	Factor de Actualización	Monto de la Actualización	Total de Impuestos Actualizados
Impuesto General de Importación	\$152,287.86	X	1.0064	\$974.64	\$153,262.50
Impuesto al Valor Agregado	\$569,480.68			\$3,644.67	\$573,125.35
Derecho de Trámite Aduanero	\$27,039.41			\$173.05	\$27,212.46
TOTAL				\$4,792.36	\$753,600.31

DAIM/KERD





SECRETARÍA DE ADMINISTRACIÓN Y FINANZAS  
TESORERÍA DE LA CIUDAD DE MÉXICO  
COORDINACIÓN EJECUTIVA DE VERIFICACIÓN DE COMERCIO EXTERIOR  
DIRECCIÓN DE PROCEDIMIENTOS LEGALES

**CIUDAD DE MÉXICO**  
CAPITAL DE LA TRANSFORMACIÓN

Número de orden: CVD0900006/25  
Expediente: CPA0900005/25

Total de contribuciones omitidas actualizadas \$753,600.31 (Setecientos cincuenta y tres mil seiscientos pesos 31/100 M.N.)

## RECARGOS

En virtud de que el **C. Luis Guillermo Franco, tenedor y responsable directo** de las mercancías de origen y procedencia extranjera, no acreditó el pago del **Impuesto General de Importación, Impuesto al Valor Agregado y Derecho de Trámite Aduanero**, determinados en el presente oficio, con fundamento en el artículo 21 del Código Fiscal de la Federación vigente, se procede determinar el importe de los recargos en concepto de indemnización al Fisco Federal, por la falta de pago oportuno, multiplicando las contribuciones omitidas actualizadas determinadas por el porcentaje de **4.41%**, conformado por la sumatoria de las diferentes tasas mensuales de recargos vigentes en cada uno de los meses transcurridos desde el mes de **marzo de 2025, mes en que se iniciaron las facultades de comprobación, al mes de mayo de 2025, mes de la emisión de la presente resolución**, con fundamento en el artículo 21 primer párrafo del Código Fiscal de la Federación vigente, en relación con lo que dispone el artículo 8 de la Ley de Ingresos de la Federación para el ejercicio fiscal 2025, publicado en el Diario Oficial de la Federación el 19 de diciembre de 2024.

En el caso concreto, los recargos se determinarán de conformidad con el primer párrafo del artículo 21 del Código Fiscal de la Federación; es decir, el monto de los recargos habrá de calcularse a partir del mes de **marzo de 2025**, toda vez que este es el mes en que debió cubrir el monto de las contribuciones omitidas y se calcularán hasta el mes de **mayo de 2025**, mes de emisión del presente oficio; pues el artículo 21 del Código Fiscal de la Federación, establece que **"los recargos se calcularán aplicando al monto de las contribuciones o de los aprovechamientos actualizados por el periodo a que se refiere este párrafo, la tasa que resulte de sumar las aplicables en cada año para cada uno de los meses transcurridos en el periodo de actualización de la contribución o aprovechamiento de que se trate"**, esto es, se efectúa la sumatoria de cada uno de los meses transcurridos desde la fecha en que debió efectuar el pago de las contribuciones de que se trata, hasta la fecha de la emisión de la presente resolución, se transcribe la parte conducente del referido artículo 21 del Código Fiscal de la Federación, que a la letra señala:

### *Código Fiscal de la Federación*

**"Artículo 21.** Cuando no se cubran las contribuciones o los aprovechamientos en la fecha o dentro del plazo fijado por las disposiciones fiscales, su monto se actualizará desde el mes en que debió hacerse el pago y hasta que el mismo se efectúe, además deberán pagarse recargos por concepto de indemnización al fisco federal por la falta de pago oportuno. Dichos recargos se calcularán aplicando al monto de las contribuciones o de los aprovechamientos actualizados por el periodo a que se refiere este párrafo, la tasa que resulte de sumar las aplicables en cada año para cada uno de los meses transcurridos en el periodo de actualización de la contribución o aprovechamiento de que se trate. La tasa de recargos para cada uno de los meses de mora será la que resulte de incrementar en 50% a la que mediante Ley fije anualmente el Congreso de la Unión, para tal efecto, la tasa se considerará hasta la centésima y, en su caso, se ajustará a la

DAF/VK/2025

Página 115 de 157

Calle Oriente 233 No. 178, Col. Agrícola Oriental,  
Demarcación Territorial Iztacalco, C.P. 08500,  
Ciudad de México.  
Tel. 55 57 01 47 46 ext. 1105



**2025**  
Año de  
La Mujer  
Indígena

**70**  
AÑOS  
DE LA FUNDACIÓN DE  
TENOCHTITLAN





**CIUDAD DE MÉXICO**  
CAPITAL DE LA TRANSFORMACIÓN

Número de orden: CVD0900006/25  
Expediente: CPA0900005/25

*centésima inmediata superior cuando el dígito de la milésima sea igual o mayor a 5 y cuando la milésima sea menor a 5 se mantendrá la tasa a la centésima que haya resultado.*

*Los recargos se causarán hasta por cinco años, salvo en los casos a que se refiere el artículo 67 de este Código, supuestos en los cuales los recargos se causarán hasta en tanto no se extingan las facultades de las autoridades fiscales para determinar las contribuciones o aprovechamientos omitidos y sus accesorios, y se calcularán sobre el total del crédito fiscal, excluyendo los propios recargos, la indemnización a que se refiere el párrafo séptimo de este artículo, los gastos de ejecución y las multas por infracción a disposiciones fiscales."*

En ese orden de ideas, cuando no se cubran las contribuciones o aprovechamientos en la fecha o dentro del plazo fijado por las disposiciones fiscales deberán pagarse recargos por concepto de indemnización al fisco federal, los cuales se calcularán aplicando al monto de las contribuciones o de los aprovechamientos actualizados, por lo que la tasa se obtiene de la siguiente forma:

Sumar las tasas aplicables en cada año para cada uno de los meses transcurridos en el periodo de actualización de la contribución o aprovechamiento de que se trate; precisando que la tasa de recargos para cada uno de los meses de mora será la que resulte de incrementar en 50% a la que mediante Ley fije anualmente el Congreso de la Unión, siendo esta la establecida en la fracción I del artículo 8 de la Ley de Ingresos de la Federación aplicable en cada ejercicio fiscal, tal y como describe a continuación:

TASA DE RECARGOS PREVISTA POR LA LEY DE INGRESOS DE LA FEDERACIÓN	AUMENTO DE PORCENTAJE DE LA TASA DE RECARGOS PREVISTO POR EL ARTÍCULO 21 DEL CÓDIGO FISCAL DE LA FEDERACIÓN	PORCENTAJE RESULTANTE	TASA DE RECARGOS MENSUAL	TASA DE RECARGOS MENSUAL PREVISTA POR LA RESOLUCIÓN MISCELÁNEA FISCAL
0.98%	50% DE 0.98% = 0.49%	0.98%+0.49%	1.47% MENSUAL	1.47% MENSUAL

Por lo que se le hace del conocimiento al **C. Luis Guillermo Franco, tenedor de las mercancías de origen y procedencia extranjera**, que resulta aplicable en el caso concreto es la fracción I del referido artículo 8 de la Ley de Ingresos de la Federación, para el año 2025, publicado en el diario oficial de la federación en fecha 19 de diciembre de 2024.

El artículo antes señalado para el año 2025, prevé que los recargos se causarán al 0.98 por ciento mensual sobre los saldos insolutos, tal como se precisa a continuación:

*Ley de Ingresos de la Federación*

DARM/KEGG

Página 116 de 157

Calle Oriente 233 No. 178, Col. Agrícola Oriental,  
Demarcación Territorial Iztacalco, C.P. 08500,  
Ciudad de México.  
Tel. 55 57 01 47 46 ext. 1105



**2025**  
Año de  
La Mujer  
Indígena

**70**  
AÑOS  
DE LA FUNDACIÓN DE  
TENOCHTITLAN



**CIUDAD DE MÉXICO**  
CAPITAL DE LA TRANSFORMACIÓN

Número de orden: CVD0900006/25  
Expediente: CPA0900005/25

*Para el año 2025, publicado en el Diario Oficial de la Federación en fecha 19 de diciembre de 2024:*

*"Artículo 8o. En los casos de prórroga para el pago de créditos fiscales se causarán recargos:*

*I. Al 0.98 por ciento mensual sobre los saldos insolutos.*

*..."*

Asimismo, se precisa que para calcular la tasa de recargos se tomó en consideración la Ley de Ingresos de la Federación aplicable para el ejercicio 2025, siendo la fecha correcta de publicación en el Diario Oficial de la Federación la siguiente:

**Ley de Ingresos de la Federación para el ejercicio 2025**  
**Publicación en el Diario Oficial de la Federación**

Ley de Ingresos de la Federación para el ejercicio	Publicación en el Diario Oficial de la Federación
2025	19 de diciembre de 2024

En ese mismo orden de ideas, se debe precisar que, en el presente caso, resulta aplicable la **Regla 2.1.20 de la Resolución Miscelánea Fiscal para el ejercicio 2025** publicada en el Diario Oficial de la Federación en la siguiente fecha:

**Resolución Miscelánea Fiscal** Publicación en el Diario Oficial de la Federación

Resolución Miscelánea Fiscal	Publicación en el Diario Oficial de la Federación
Ejercicio 2025	30 de diciembre de 2024

**Resolución Miscelánea Fiscal que a la letra señala:**

*"2.1.20. Para los efectos del artículo 21 del CFF y con base en la tasa de recargos mensual establecida en el artículo 8, fracción I de la LIF, la tasa mensual de recargos por mora aplicable en el ejercicio fiscal de 2025 es de 1.47%."*

De la transcripción anterior, resulta claro que, en la regla contenida en las Resolución Miscelánea Fiscal, se establece que para los efectos de lo dispuesto en el artículo 21 del Código Fiscal de la Federación y con base en la tasa de recargos mensual establecida en el artículo 8, fracción I de la Ley de Ingresos de la

DPM/KRG





**CIUDAD DE MÉXICO**  
CAPITAL DE LA TRANSFORMACIÓN

Número de orden: CVD0900006/25  
Expediente: CPA0900005/25

Federación, la tasa mensual de recargos por mora aplicable en el ejercicio fiscal correspondiente es de **1.47%**, misma que habrá de aplicarse en el presente caso.

Por lo que se procede explicar de manera pormenorizada las fórmulas efectuadas por cada mes respecto a la sumatoria del 50% que da origen a la Tasa de recargos correspondiente al **1.47%** mensual, la cual se obtiene del siguiente modo:

MES DEL RECARGO	FECHA DE PUBLICACIÓN DE LA LEY DE INGRESOS DE LA FEDERACIÓN EN EL DIARIO OFICIAL DE LA FEDERACIÓN	FECHA DE PUBLICACIÓN DE LA RESOLUCIÓN MISCELÁNEA FISCAL EN EL DIARIO OFICIAL DE LA FEDERACIÓN	TASA DE RECARGOS PREVISTA POR LA LEY DE INGRESOS DE LA FEDERACIÓN	AUMENTO DE PORCENTAJE DE LA TASA DE RECARGOS PREVISTO POR EL ARTÍCULO 21 DEL CÓDIGO FISCAL DE LA FEDERACIÓN	PORCENTAJE RESULTANTE	TASA DE RECARGOS MENSUAL	TASA DE RECARGOS MENSUAL PREVISTA POR LA RESOLUCIÓN MISCELÁNEA FISCAL
Marzo de 2025	19 de diciembre de 2024	30 de diciembre de 2024	0.98%	50% DE 0.98% = 0.49	0.98%+0.49%	1.47% MENSUAL	1.47% MENSUAL
Abril de 2025	19 de diciembre de 2024	30 de diciembre de 2024	0.98%	50% DE 0.98% = 0.49	0.98%+0.49%	1.47% MENSUAL	1.47% MENSUAL
Mayo de 2025	19 de diciembre de 2024	30 de diciembre de 2024	0.98%	50% DE 0.98% = 0.49	0.98%+0.49%	1.47% MENSUAL	1.47% MENSUAL
Total						<b>4.41%</b>	<b>4.41%</b>

Una vez precisado lo anterior, tenemos que de conformidad con el artículo 21 del Código Fiscal de la Federación, "los recargos se calcularán aplicando al monto de las contribuciones o de los aprovechamientos actualizados por el periodo a que se refiere este párrafo, la tasa que resulte de sumar las aplicables en cada año para cada uno de los meses transcurridos en el periodo de actualización de la contribución o aprovechamiento de que se trate", esto es, se efectúa la sumatoria de cada uno de los meses transcurridos; es decir del mes de **marzo de 2025, mes en que se iniciaron las facultades de comprobación**, hasta la fecha de la emisión del presente oficio es decir el mes de **mayo de 2025**, resultando el porcentaje de **4.41%**, conformado por la sumatoria de las diferentes tasas mensuales de recargos vigentes en cada uno de los meses transcurridos, por lo que con fundamento en el artículo 21 primer párrafo del Código Fiscal de la Federación vigente, en relación con lo que dispone el artículo 8, fracción I de la Ley de Ingresos de la Federación para el ejercicio fiscal **2025**, publicado en el Diario Oficial de la Federación el **19 de diciembre de 2024**.

Lo anterior se traduce en el Caso que nos ocupa, a la utilización de las tasas obtenidas de la sumatoria de todas las publicadas en el Diario Oficial de la Federación durante el periodo comprendido del mes en que debió hacerse el pago de las contribuciones omitidos que nos ocupan, en la especie el mes de **marzo de**





**CIUDAD DE MÉXICO**  
CAPITAL DE LA TRANSFORMACIÓN

Número de orden: CVD0900006/25  
Expediente: CPA0900005/25

2025, mes en que se iniciaron las facultades de comprobación y hasta la fecha en que el pago se efectúe, tomando como base la fecha de emisión del presente oficio, es decir, el mes de mayo de 2025.

El porcentaje resultante de la sumatoria de las citadas tasas de recargos, esto es, el 4.41% se aplica al importe del **Impuesto General de Importación** omitido y actualizado, es decir, al importe total de \$153,262.50 (Ciento cincuenta y tres mil doscientos sesenta y dos pesos 50/100 M.N.) resultando una cantidad de \$6,758.87 (Seis mil setecientos cincuenta y ocho pesos 87/100M.N.); asimismo, se aplica la tasa del 4.41% al importe del **Impuesto al Valor Agregado** omitido y actualizado, es decir, al importe total de \$573,125.35 (Quinientos setenta y tres mil ciento veinticinco pesos 35/100 M.N.) resultando una cantidad de \$25,274.82 (Veinticinco mil doscientos setenta y cuatro pesos 82/100M.N.); asimismo, se aplica la tasa del 4.41% al importe del **Derecho de Trámite Aduanero** omitido y actualizado, es decir, al importe total de \$27,212.46 (Veintisiete mil doscientos doce pesos 46/100 M.N.) resultando una cantidad de \$1,200.06 (Mil doscientos pesos 06/100M.N.); por concepto de recargos generados por las citadas contribuciones.

Se ha generado el siguiente importe de recargos al día de hoy:

Concepto	Importes Actualizados		Tasa	Monto de Recargos
Impuesto General de Importación Actualizado	\$153,262.50	x	4.41%	\$6,758.87
Impuesto al Valor Agregado Actualizado	\$573,125.35			\$25,274.82
Derecho de Trámite Aduanero Actualizado	\$27,212.46			\$1,200.06
<b>TOTAL</b>	<b>\$753,600.31</b>			<b>\$33,233.75</b>

Total de recargos \$33,233.75 (Treinta y tres mil doscientos treinta y tres pesos 75/100 M.N.)

**MULTAS**

**a) Multa por omisión al pago del Impuesto General de Importación**

En virtud de que el C. Luis Guillermo Franco, tenedor de las mercancías de origen y procedencia extranjera, respecto de la totalidad de las mercancías sujetas a embargo precautorio, es decir del **Caso 1 al Caso 330**, no comprobó la legal importación, estancia o tenencia en el país de dicha mercancía, se cometió la infracción prevista por el artículo 176, primer párrafo, fracción I, sancionada con el artículo 178 fracción I, ambos preceptos de la Ley Aduanera vigente, preceptos legales que a la letra señalan:

\*Artículo 176. Comete las infracciones relacionadas con la importación o exportación, quien introduzca al país o extraiga de él mercancías en los siguientes casos:

DARM/KGG





**CIUDAD DE MÉXICO**  
CAPITAL DE LA TRANSFORMACIÓN

Número de orden: CVD0900006/25  
Expediente: CPA0900005/25

I. Omitiendo el pago total o parcial de los impuestos al comercio exterior y, en su caso, de las cuotas compensatorias, que deban cubrirse..."

"Artículo 178. Se aplicarán las siguientes sanciones a quien cometa las infracciones establecidas por el artículo 176 de esta Ley:

I. **Multa de 130% al 150%** de los impuestos al comercio exterior omitidos, cuando no se haya cubierto lo que correspondía pagar.

Ahora bien, para obtener el monto de la multa multiplicamos la cantidad omitida de dicho concepto, en **\$152,287.86 (Ciento cincuenta y dos mil doscientos ochenta y siete pesos 86/100 M.N.)**, por el porcentaje de 130%, el cual nos da como resultado la cantidad de **\$197,974.21 (Ciento noventa y siete mil novecientos setenta y cuatro pesos 21/100 M.N.)**.

Cantidad Omitida	Porcentaje	Total
\$152,287.86	130%	\$197,974.21

Referente a la multa por omisión del Impuesto General de Importación se aplica la multa de menor porcentaje, en virtud de que el infractor no incurrió en los supuestos de agravantes en los términos del artículo 198, de la citada Ley.

"Artículo 198. Las autoridades aduaneras, al imponer las multas, deberán considerar como agravantes los siguientes supuestos:

I. El utilizar un Registro Federal de Contribuyentes de un importador que no hubiere encargado el despacho de las mercancías.

II. El uso de documentos falsos o en los que se hagan constar operaciones inexistentes.

III. El hecho que el infractor sea reincidente en los términos del Código Fiscal de la Federación."

**b) Multa por omisión al pago del Impuesto al Valor Agregado**

Por la omisión del Impuesto al Valor Agregado, el C. Luis Guillermo Franco, tenedor de las mercancías de origen y procedencia extranjera embargadas precautoriamente, descritas en el Caso 1 al Caso 330, infringió los artículos 1, primero párrafo, fracción IV, 24, primer párrafo, fracción I y 28 de la Ley del Impuesto al Valor Agregado vigente, toda vez que no cubrió el importe de este impuesto, por lo que se hace acreedor a una multa en cantidad de **\$313,214.37 (Trescientos trece mil doscientos catorce pesos 37/100 M.N.)**, equivalente al 55% del impuesto dejado de cubrir en cantidad de **\$569,480.68 (Quinientos sesenta y nueve mil cuatrocientos**

DARMVKE96





**CIUDAD DE MÉXICO**  
CAPITAL DE LA TRANSFORMACIÓN

Número de orden: CVD0900006/25  
Expediente: CPA0900005/25

ochenta pesos 68/100 M.N.); lo anterior, de conformidad con lo establecido por el artículo 76, primer párrafo del Código Fiscal de la Federación vigente, mismo que a la letra señala:

*"Artículo 76. Cuando la comisión de una o varias infracciones origine la omisión total o parcial en el pago de contribuciones incluyendo las retenidas o recaudadas, excepto tratándose de contribuciones al comercio exterior, y sea descubierta por las autoridades fiscales mediante el ejercicio de sus facultades, se aplicará una multa del 55% al 75% de las contribuciones omitidas.*

—"

(Énfasis añadido)

Cantidad Omitida	Porcentaje	Total
\$569,480.68	55%	\$313,214.37

Por lo que se refiere a la multa por omisión del Impuesto al Valor Agregado, se aplica la multa de menor porcentaje, toda vez que el infractor no actualiza la causal de agravante prevista en el artículo 75, del Código Fiscal de la Federación.

**c) Multa por omisión al pago del Derecho de Trámite Aduanero**

En virtud de que el C. Luis Guillermo Franco, tenedor de las mercancías de origen y procedencia extranjera embargadas precautoriamente, descrita en el Caso 1 al Caso 330, omitió el pago del Derecho de Trámite Aduanero, el cual se causa de conformidad con lo establecido en el artículo 49, fracción I. de la Ley Federal de Derechos.

**LEY FEDERAL DE DERECHOS.**

*"Artículo 49.- Se pagará el derecho de trámite aduanero, por las operaciones aduaneras que se efectúen utilizando un pedimento o el documento aduanero correspondiente en los términos de la Ley Aduanera, conforme a las siguientes tasas o cuotas:*

*I. Del 8 al millar, sobre el valor que tengan los bienes para los efectos del impuesto general de importación, en los casos distintos a los señalados en las siguientes fracciones o cuando se trate de mercancías exentas conforme a la Ley de los Impuestos Generales de Importación y de Exportación o a los Tratados Internacionales."*

Por lo que, se cometió la infracción prevista por el artículo 76, primer párrafo del Código Fiscal de la Federación, que a la letra señalan:

DAM/10/055







**CIUDAD DE MÉXICO**  
CAPITAL DE LA TRANSFORMACIÓN

Número de orden: CVD0900006/25  
Expediente: CPA0900005/25

*Código Fiscal de la Federación.*

*"Artículo 76. Cuando la comisión de una o varias infracciones origine la omisión total o parcial en el pago de contribuciones incluyendo las retenidas o recaudadas, excepto tratándose de contribuciones al comercio exterior, y sea descubierta por las autoridades fiscales mediante el ejercicio de sus facultades, se aplicará una multa del 55% al 75% de las contribuciones omitidas.*

*(Énfasis añadido)*

Ahora bien, para obtener el monto de la multa se multiplica la cantidad omitida de dicho concepto, en **\$27,039.41 (Veintisiete mil treinta y nueve pesos 41/100 M.N.)**, por el porcentaje de **55%**, el cual da como resultado la cantidad de **\$14,871.67 (Catorce mil ochocientos setenta y un pesos 67/100 M.N.)**.

Cantidad Omitida	Porcentaje	Total
\$27,039.41	55%	\$14,871.67

Referente a la **multa por omisión del pago del Derecho de Trámite Aduanero** se aplica la multa de menor porcentaje, en virtud de que el infractor no incurrió en los supuestos de agravantes en los términos del artículo 198, de la citada Ley.

*Ley Aduanera.*

*"Artículo 198. Las autoridades aduaneras, al imponer las multas, deberán considerar como agravantes los siguientes supuestos:*

- I. El utilizar un Registro Federal de Contribuyentes de un importador que no hubiere encargado el despacho de las mercancías.*
- II. El uso de documentos falsos o en los que se hagan constar operaciones inexistentes.*
- III. El hecho que el infractor sea reincidente en los términos del Código Fiscal de la Federación."*

**d) Multa en términos del artículo 178, primer párrafo, fracción IX de la Ley Aduanera.**

Respecto de la mercancía contenida en los **Casos 3, 4, 5, 7, 8, 11, 12, 13, 16, 17, 18, 19, 20, 21, 22, 24, 25, 26, 27, 28, 31, 32, 33, 35, 36, 38, 40, 42, 44, 47, 51, 53, 54, 5557, 59, 61, 62, 64, 65, 67, 68, 70, 72, 73, 74, 76, 77, 79, 80, 82, 85, 86, 88, 89, 90, 91, 92, 93, 94, 96, 97, 98, 101, 102, 104, 107, 110, 111, 112, 113,**

DARM/KC/06





**CIUDAD DE MÉXICO**  
CAPITAL DE LA TRANSFORMACIÓN

Número de orden: CVD0900006/25  
Expediente: CPA0900005/25

114, 115, 118, 120, 121, 122, 123, 124, 127, 129, 131, 132, 133, 134, 136, 137, 139, 141, 143, 144, 145, 146, 147, 150, 151, 152, 153, 154, 155, 158, 160, 161, 162, 164, 166, 167, 169, 170, 172, 173, 174, 175, 176, 178, 179, 180, 181, 183, 184, 185, 187, 188, 189, 190, 191, 194, 195, 197, 198, 199, 200, 201, 202, 203, 204, 206, 209, 211, 213, 214, 215, 216, 221, 223, 225, 227, 228 y 229, con un valor comercial de \$3,060,890.76 (Tres millones sesenta mil ochocientos noventa pesos 76/100 M.N.), se cometió la infracción prevista por el artículo 176, primer párrafo, fracción I, sancionada con el artículo 178 fracción IX, ambos preceptos de la Ley Aduanera vigente, preceptos legales que a la letra señalan:

*"Artículo 176. Comete las infracciones relacionadas con la importación o exportación, quien introduzca al país o extraiga de él mercancías en los siguientes casos:*

*I. Omitiendo el pago total o parcial de los impuestos al comercio exterior y; en su caso, de las cuotas compensatorias, que deban cubrirse..."*

*"Artículo 178. Se aplicarán las siguientes sanciones a quien cometa las infracciones establecidas por el artículo 176 de esta Ley:*

*IX. Multa equivalente a la señalada en las fracciones I, II, III o IV de este artículo, según se trate, o del 70% al 100% del valor comercial de las mercancías cuando estén exentas, a la señalada en la fracción X, salvo que se demuestre que el pago correspondiente se efectuó con anterioridad a la presentación de las mercancías, en cuyo caso, únicamente se incurrirá en la sanción prevista en la fracción V del artículo 185 de esta Ley."*

(Énfasis añadido)

Ahora bien, a continuación, se precisa cuáles son las mercancías que se encuentran exentas del pago del Impuesto General de Importación, correspondiente a la fracción arancelaria 8512.20.02 00 de los Casos 3, 4, 5, 7, 8, 11, 12, 13, 16, 17, 18, 19, 20, 21, 22, 24, 25, 26, 27, 28, 31, 32, 33, 35, 36, 38, 40, 42, 44, 47, 51, 53, 54, 55, 57, 59, 61, 62, 64, 65, 67, 68, 70, 72, 73, 74, 76, 77, 79, 80, 82, 85, 86, 88, 89, 90, 91, 92, 93, 94, 96, 97, 98, 101, 102, 104, 107, 110, 111, 112, 113, 114, 115, 118, 120, 121, 122, 123, 124, 127, 129, 131, 132, 133, 134, 136, 137, 139, 141, 143, 144, 145, 146, 147, 150, 151, 152, 153, 154, 155, 158, 160, 161, 162, 164, 166, 167, 169, 170, 172, 173, 174, 175, 176, 178, 179, 180, 181, 183, 184, 185, 187, 188, 189, 190, 191, 194, 195, 197, 198, 199, 200, 201, 202, 203, 204, 206, 209, 211, 213, 214, 215, 216, 221, 223, 225, 227, 228 y 229, como sigue:

CASO	CANTIDAD	UNIDAD DE MEDIDA	DESCRIPCIÓN	ORIGEN	MARCA	ESTILO / MODELO	TIPO	NOM. SOC. (2013)	CAUSAL DE INCUMPLIMIENTO A LA NOM	ESTADO	OBSERVACIONES	CANTIDAD POR PIEZA	FRACCIÓN ARANCELARIA	VALOR COMERCIAL UNITARIO	VALOR COMERCIAL	PRECIO UNITARIO	VALOR EN ADUANA	FECHA
3	1	PIEZA	CALAVERA AUTOMOTRIZ	COREA	SIN MARCA	SIN MODELO	SIN TIPO	NO CUMPLE	SIN ETIQUETA DE COMERCIAL	USA DO	SIN OBSERVACIONES	1	8512.20.02 00	\$1,900.00	\$1,900.00	\$1,915.00	\$1,915.00	E.A.

CAIM/KDEB







SECRETARÍA DE ADMINISTRACIÓN Y FINANZAS  
TESORERÍA DE LA CIUDAD DE MÉXICO  
COORDINACIÓN EJECUTIVA DE VERIFICACIÓN DE COMERCIO EXTERIOR  
DIRECCIÓN DE PROCEDIMIENTOS LEGALES

CIUDAD DE MÉXICO  
CAPITAL DE LA TRANSFORMACIÓN

Número de orden: CVD0900006/25  
Expediente: CPA0900005/25

CA SO	CANTI DAD	UNID AD DE MEDIDA	DESCRIPCIÓN	ORIGEN	MARCA	ESTIL O / MOD ELO	TIPO	NO M- DICI- 2013	CAUSAL DE INCUMPLI- ENTO A LA NOM	ESTA DO	OBSERVAC IONES	CANTI DAD POR PIEZA	FRACCI ON ARANCE LARIA	VALOR COMER CIAL UNITAR IO	VALOR COMER CIAL	PRECI O UNITA RIO	VALOR EN ADUAN A	I G I
4	1	PIEZ A	CALAVERA AUTOMOTRIZ	COREA	SIN MARCA	SIN MOD ELO	SIN TIPO	NO CUMPL E	SIN ETIQUETA DO COMERCI AL	USA DO	SIN OBSERVAC IONES	1	8512.20. 02 00	\$1,900. 00	\$1,900. 00	\$1.01 5.00	\$1,615. 00	E X.
5	1	PIEZ A	CALAVERA AUTOMOTRIZ	CHINA	SUZUKI	SIN MOD ELO	SIN TIPO	NO CUMPL E	SIN ETIQUETA DO COMERCI AL	USA DO	SIN OBSERVAC IONES	1	8512.20. 02 00	\$1,900. 00	\$1,900. 00	\$1.01 5.00	\$1,615. 00	E X.
7	1	PIEZ A	CALAVERA AUTOMOTRIZ	TAIWAN	CHEVRO LET	SIN MOD ELO	SIN TIPO	NO CUMPL E	SIN ETIQUETA DO COMERCI AL	USA DO	SIN OBSERVAC IONES	1	8512.20. 02 00	\$1,900. 00	\$1,900. 00	\$1.01 5.00	\$1,615. 00	E X.
8	2	PIEZ A	CALAVERA AUTOMOTRIZ	POLONIA	VOLKSW AGEN	SIN MOD ELO	SIN TIPO	NO CUMPL E	SIN ETIQUETA DO COMERCI AL	USA DO	SIN OBSERVAC IONES	2	8512.20. 02 00	\$1,100. 00	\$2,200. 00	\$1.01 1.00	\$2,020. 00	E X.
11	1	PIEZ A	CALAVERA AUTOMOTRIZ	RUMANIA	RENAUL T	SIN MOD ELO	SIN TIPO	NO CUMPL E	SIN ETIQUETA DO COMERCI AL	USA DO	SIN OBSERVAC IONES	1	8512.20. 02 00	\$1,900. 00	\$1,900. 00	\$1.01 5.00	\$1,615. 00	E X.
12	2	PIEZ A	CALAVERA AUTOMOTRIZ	BRASIL	RENAUL T	SIN MOD ELO	SIN TIPO	NO CUMPL E	SIN ETIQUETA DO COMERCI AL	USA DO	SIN OBSERVAC IONES	2	8512.20. 02 00	\$1,900. 00	\$3,800. 00	\$1.01 5.00	\$3,230. 00	E X.
13	1	PIEZ A	CALAVERA AUTOMOTRIZ	BRASIL	RENAUL T	SIN MOD ELO	SIN TIPO	NO CUMPL E	SIN ETIQUETA DO COMERCI AL	USA DO	SIN OBSERVAC IONES	1	8512.20. 02 00	\$1,900. 00	\$1,900. 00	\$1.01 5.00	\$1,615. 00	E X.
15	1	PIEZ A	CALAVERA AUTOMOTRIZ	COREA	SUBARU	SIN MOD ELO	SIN TIPO	NO CUMPL E	SIN ETIQUETA DO COMERCI AL	USA DO	SIN OBSERVAC IONES	1	8512.20. 02 00	\$1,900. 00	\$1,900. 00	\$1.01 5.00	\$1,615. 00	E X.
17	2	PIEZ A	CALAVERA AUTOMOTRIZ	COREA	CHEVRO LET	SIN MOD ELO	SIN TIPO	NO CUMPL E	SIN ETIQUETA DO COMERCI AL	USA DO	SIN OBSERVAC IONES	2	8512.20. 02 00	\$1,900. 00	\$3,800. 00	\$1.01 5.00	\$3,230. 00	E X.
18	1	PIEZ A	CALAVERA AUTOMOTRIZ	COREA	CHEVRO LET	SIN MOD ELO	SIN TIPO	NO CUMPL E	SIN ETIQUETA DO COMERCI AL	USA DO	SIN OBSERVAC IONES	1	8512.20. 02 00	\$1,900. 00	\$1,900. 00	\$1.01 5.00	\$1,615. 00	E X.
19	1	PIEZ A	CALAVERA AUTOMOTRIZ	COREA	CHEVRO LET	SIN MOD ELO	SIN TIPO	NO CUMPL E	SIN ETIQUETA DO COMERCI AL	USA DO	SIN OBSERVAC IONES	1	8512.20. 02 00	\$1,900. 00	\$1,900. 00	\$1.01 5.00	\$1,615. 00	E X.
20	1	PIEZ A	CALAVERA AUTOMOTRIZ	ITALIA	VOLVO	SIN MOD ELO	SIN TIPO	NO CUMPL E	SIN ETIQUETA DO COMERCI AL	USA DO	SIN OBSERVAC IONES	1	8512.20. 02 00	\$1,900. 00	\$1,900. 00	\$1.01 5.00	\$1,615. 00	E X.
21	2	PIEZ A	CALAVERA AUTOMOTRIZ	CHINA	CHERY	SIN MOD ELO	SIN TIPO	NO CUMPL E	SIN ETIQUETA DO COMERCI AL	USA DO	SIN OBSERVAC IONES	2	8512.20. 02 00	\$1,900. 00	\$3,800. 00	\$1.01 5.00	\$3,230. 00	E X.
22	1	PIEZ A	CALAVERA AUTOMOTRIZ	COREA	GENERA L MOTORS	SIN MOD ELO	SIN TIPO	NO CUMPL E	SIN ETIQUETA DO	USA DO	SIN OBSERVAC IONES	1	8512.20. 02 00	\$1,900. 00	\$1,900. 00	\$1.01 5.00	\$1,615. 00	E X.

DARM/MSG

Página 124 de 157

Calle Oriente 233 No. 178, Col. Agrícola Oriental,  
Demarcación Territorial Iztacalco, C.P. 08500,  
Ciudad de México.  
Tel. 55 57 01 47 46 ext. 1105



2025  
Año de  
La Mujer  
Indígena

70  
AÑOS  
DE LA FUNDACIÓN DE  
TENOCHTITLAN



SECRETARÍA DE ADMINISTRACIÓN Y FINANZAS  
TESORERÍA DE LA CIUDAD DE MÉXICO  
COORDINACIÓN EJECUTIVA DE VERIFICACIÓN DE COMERCIO EXTERIOR  
DIRECCIÓN DE PROCEDIMIENTOS LEGALES

CIUDAD DE MÉXICO  
CAPITAL DE LA TRANSFORMACIÓN

Número de orden: CVD0900006/25  
Expediente: CPA0900005/25

CA SO	CANTI DAD	UNID AD DE MED IDA	DESCRIPCIÓN	ORIGEN	MARCA	ESTILO/ MODELO	TIPO	NOM-024-SCFI-2014	CAUSAL DE INCUMPLIMIENTO A LA NOM	ESTADO	OBSERVACIONES	CANTIDAD POR PREZA	FRACCIÓN ARANCELARIA	VALOR COMERCIAL UNITARIO	VALOR COMERCIAL	PRECIO UNITARIO	VALOR EN ADUANA	
									COMERCIAL									
24	1	PIEZA	CALAVERA AUTOMOTRIZ	CHINA	LINCON	SIN MODELO	SIN TIPO	NO CUMPLE	SIN ETIQUETA DO COMERCIAL	USA DO	SIN OBSERVACIONES	1	8512.20.02.00	\$2,850.00	\$2,850.00	\$2.42 2.50	\$2,422.50	E. X.
25	1	PIEZA	CALAVERA AUTOMOTRIZ	CHINA	LINCON	SIN MODELO	SIN TIPO	NO CUMPLE	SIN ETIQUETA DO COMERCIAL	USA DO	SIN OBSERVACIONES	1	8512.20.02.00	\$2,850.00	\$2,850.00	\$2.42 2.50	\$2,422.50	E. X.
26	2	PIEZA	CALAVERA AUTOMOTRIZ	REPÚBLICA CHECA	SIN MARCA	SIN MODELO	SIN TIPO	NO CUMPLE	SIN ETIQUETA DO COMERCIAL	USA DO	SIN OBSERVACIONES	2	8512.20.02.00	\$1,900.00	\$3,800.00	\$1.91 5.00	\$3,230.00	E. X.
27	2	PIEZA	CALAVERA AUTOMOTRIZ	REPÚBLICA CHECA	SIN MARCA	SIN MODELO	SIN TIPO	NO CUMPLE	SIN ETIQUETA DO COMERCIAL	USA DO	SIN OBSERVACIONES	2	8512.20.02.00	\$1,900.00	\$3,800.00	\$1.91 5.00	\$3,230.00	E. X.
28	1	PIEZA	CALAVERA AUTOMOTRIZ	REPÚBLICA CHECA	SIN MARCA	SIN MODELO	SIN TIPO	NO CUMPLE	SIN ETIQUETA DO COMERCIAL	USA DO	SIN OBSERVACIONES	1	8512.20.02.00	\$1,900.00	\$1,900.00	\$1.91 5.00	\$1,815.00	E. X.
31	13	PIEZA	CALAVERA AUTOMOTRIZ	TAIWAN	SIN MARCA	SIN MODELO	SIN TIPO	NO CUMPLE	SIN ETIQUETA DO COMERCIAL	USA DO	SIN OBSERVACIONES	13	8512.20.02.00	\$1,900.00	\$24,700.00	\$1.91 5.00	\$23,955.00	E. X.
32	2	PIEZA	CALAVERA AUTOMOTRIZ	POLONIA	PEUGOT	SIN MODELO	SIN TIPO	NO CUMPLE	SIN ETIQUETA DO COMERCIAL	USA DO	SIN OBSERVACIONES	2	8512.20.02.00	\$1,900.00	\$3,800.00	\$1.91 5.00	\$3,230.00	E. X.
33	2	PIEZA	CALAVERA AUTOMOTRIZ	POLONIA	PEUGOT	SIN MODELO	SIN TIPO	NO CUMPLE	SIN ETIQUETA DO COMERCIAL	USA DO	SIN OBSERVACIONES	2	8512.20.02.00	\$1,900.00	\$3,800.00	\$1.91 5.00	\$3,230.00	E. X.
35	4	PIEZA	CALAVERA AUTOMOTRIZ	JAPON	SIN MARCA	SIN MODELO	SIN TIPO	NO CUMPLE	SIN ETIQUETA DO COMERCIAL	USA DO	SIN OBSERVACIONES	4	8512.20.02.00	\$1,900.00	\$7,600.00	\$1.91 5.00	\$6,490.00	E. X.
36	7	PIEZA	CALAVERA AUTOMOTRIZ	CHINA	PEUGOT	SIN MODELO	SIN TIPO	NO CUMPLE	SIN ETIQUETA DO COMERCIAL	USA DO	SIN OBSERVACIONES	7	8512.20.02.00	\$1,900.00	\$13,300.00	\$1.91 5.00	\$11,905.00	E. X.
38	6	PIEZA	CALAVERA AUTOMOTRIZ	BRASIL	VOLKSWAGEN	SIN MODELO	SIN TIPO	NO CUMPLE	SIN ETIQUETA DO COMERCIAL	USA DO	SIN OBSERVACIONES	6	8512.20.02.00	\$1,190.00	\$7,140.00	\$1.01 1.50	\$6,268.00	E. X.
40	2	PIEZA	CALAVERA AUTOMOTRIZ	CHINA	AUDI	SIN MODELO	SIN TIPO	NO CUMPLE	SIN ETIQUETA DO COMERCIAL	USA DO	SIN OBSERVACIONES	2	8512.20.02.00	\$1,900.00	\$3,800.00	\$1.91 5.00	\$3,230.00	E. X.
42	2	PIEZA	CALAVERA AUTOMOTRIZ	ESTADOS UNIDOS	SIN MARCA	SIN MODELO	SIN TIPO	NO CUMPLE	SIN ETIQUETA DO COMERCIAL	USA DO	SIN OBSERVACIONES	2	8512.20.02.00	\$1,900.00	\$3,800.00	\$1.91 5.00	\$3,230.00	E. X.

DAM/KESB

Página 125 de 157

Calle Oriente 233 No. 178, Col. Agrícola Oriental,  
Demarcación Territorial Iztacalco, C.P. 08500,  
Ciudad de México.  
Tel. 55 57 01 47 46 ext. 1105



2025  
Año de  
La Mujer  
Indígena

70  
AÑOS  
DE LA FUNDACIÓN DE  
TENOCHTITLAN



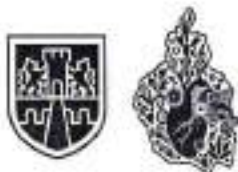

SECRETARÍA DE ADMINISTRACIÓN Y FINANZAS  
TESORERÍA DE LA CIUDAD DE MÉXICO  
COORDINACIÓN EJECUTIVA DE VERIFICACIÓN DE COMERCIO EXTERIOR  
DIRECCIÓN DE PROCEDIMIENTOS LEGALES

CIUDAD DE MÉXICO  
CAPITAL DE LA TRANSFORMACIÓN

Número de orden: CVD0900006/25  
Expediente: CPA0900005/25

CA SO	CANTI DAD	UNID AD DE MEDIDA	DESCRIPCIÓN	ORIGEN	MARCA	ESTIL O / MOD ELO	TIPO	NOM- 024- SECF- 2013	CAUSAL DE INCUMPL IENTO A LA NOM	ESTADO	OBSERVAC IONES	CANTI DAD POR PIEZA	FRACCIÓN PARALELA	VALOR COMER CIAL UNITARIO	VALOR COMER CIAL	PRECIO UNITARIO	VALOR EN ADUAN A	ESTADO
44	2	PIEZ A	CALAVERA AUTOMOTRIZ	INDONESIA	TOYOTA	SIN MOD ELO	SIN TIPO	NO CUMPL E	SIN ETIQUETA DO COMERCI AL	USA DO	SIN OBSERVAC IONES	2	8512.20. 02.00	\$1,900. 00	\$3,800. 00	\$1.61 5.00	\$3,230. 00	E X
47	1	PIEZ A	CALAVERA AUTOMOTRIZ	INGLAT ERRA	SIN MARCA	SIN MOD ELO	SIN TIPO	NO CUMPL E	SIN ETIQUETA DO COMERCI AL	USA DO	SIN OBSERVAC IONES	1	8512.20. 02.00	\$1,900. 00	\$1,900. 00	\$1.61 5.00	\$1,615. 00	E X
51	3	PIEZ A	CALAVERA AUTOMOTRIZ	CANADA	BUICK	SIN MOD ELO	SIN TIPO	NO CUMPL E	SIN ETIQUETA DO COMERCI AL	USA DO	SIN OBSERVAC IONES	3	8512.20. 02.00	\$2,460. 00	\$7,470. 00	\$2.11 6.00	\$6,349. 50	E X
53	1	PIEZ A	CALAVERA AUTOMOTRIZ	ESPAÑA	SEAT	SIN MOD ELO	SIN TIPO	NO CUMPL E	SIN ETIQUETA DO COMERCI AL	USA DO	SIN OBSERVAC IONES	1	8512.20. 02.00	\$1,900. 00	\$1,900. 00	\$1.61 5.00	\$1,615. 00	E X
54	2	PIEZ A	CALAVERA AUTOMOTRIZ	CHINA	CHEVRO LET	SIN MOD ELO	SIN TIPO	NO CUMPL E	SIN ETIQUETA DO COMERCI AL	USA DO	SIN OBSERVAC IONES	2	8512.20. 02.00	\$1,900. 00	\$3,800. 00	\$1.61 5.00	\$3,230. 00	E X
55	2	PIEZ A	CALAVERA AUTOMOTRIZ	BRASIL	VOLKSW AGEN	SIN MOD ELO	SIN TIPO	NO CUMPL E	SIN ETIQUETA DO COMERCI AL	USA DO	SIN OBSERVAC IONES	2	8512.20. 02.00	\$1,190. 00	\$2,380. 00	\$1.01 1.00	\$2,003. 00	E X
57	3	PIEZ A	CALAVERA AUTOMOTRIZ	CHINA	HYUNDA I	SIN MOD ELO	SIN TIPO	NO CUMPL E	SIN ETIQUETA DO COMERCI AL	USA DO	SIN OBSERVAC IONES	3	8512.20. 02.00	\$1,900. 00	\$5,700. 00	\$1.61 5.00	\$4,645. 00	E X
58	7	PIEZ A	CALAVERA AUTOMOTRIZ	REPUBL ICA CHINA	HYUNDA I	SIN MOD ELO	SIN TIPO	NO CUMPL E	SIN ETIQUETA DO COMERCI AL	USA DO	SIN OBSERVAC IONES	7	8512.20. 02.00	\$1,900. 00	\$13,300. 00	\$1.61 5.00	\$11,308. 00	E X
61	6	PIEZ A	CALAVERA AUTOMOTRIZ	ESTADO S UNIDOS	GENERA L MOTORS	SIN MOD ELO	SIN TIPO	NO CUMPL E	SIN ETIQUETA DO COMERCI AL	USA DO	SIN OBSERVAC IONES	6	8512.20. 02.00	\$1,900. 00	\$11,400. 00	\$1.61 5.00	\$6,090. 00	E X
62	3	PIEZ A	CALAVERA AUTOMOTRIZ	BRASIL	GENERA L MOTORS	SIN MOD ELO	SIN TIPO	NO CUMPL E	SIN ETIQUETA DO COMERCI AL	USA DO	SIN OBSERVAC IONES	3	8512.20. 02.00	\$1,900. 00	\$5,700. 00	\$1.61 5.00	\$4,645. 00	E X
64	4	PIEZ A	CALAVERA AUTOMOTRIZ	CHINA	GENERA L MOTORS	SIN MOD ELO	SIN TIPO	NO CUMPL E	SIN ETIQUETA DO COMERCI AL	USA DO	SIN OBSERVAC IONES	4	8512.20. 02.00	\$1,900. 00	\$7,600. 00	\$1.61 5.00	\$5,460. 00	E X
65	3	PIEZ A	CALAVERA AUTOMOTRIZ	CANADA	GENERA L MOTORS	SIN MOD ELO	SIN TIPO	NO CUMPL E	SIN ETIQUETA DO COMERCI AL	USA DO	SIN OBSERVAC IONES	3	8512.20. 02.00	\$1,900. 00	\$5,700. 00	\$1.61 5.00	\$4,645. 00	E X
67	12	PIEZ A	CALAVERA AUTOMOTRIZ	CHINA	GENERA L MOTORS	SIN MOD ELO	SIN TIPO	NO CUMPL E	SIN ETIQUETA DO COMERCI AL	USA DO	SIN OBSERVAC IONES	12	8512.20. 02.00	\$1,900. 00	\$22,800. 00	\$1.61 5.00	\$19,380. 00	E X
69	1	PIEZ A	CALAVERA AUTOMOTRIZ	FRANCIA	RENAUL T	SIN MOD ELO	SIN TIPO	NO CUMPL E	SIN ETIQUETA DO COMERCI AL	USA DO	SIN OBSERVAC IONES	1	8512.20. 02.00	\$1,900. 00	\$1,900. 00	\$1.61 5.00	\$1,615. 00	E X

DARM/KBBG

Página 126 de 157

Calle Oriente 233 No. 178, Col. Agrícola Oriental,  
Demarcación Territorial Iztacalco, C.P. 08500,  
Ciudad de México.  
Tel. 55 57 01 47 46 ext. 1105



2025  
Año de  
La Mujer  
Indígena

70  
AÑOS  
DE LA FUNDACIÓN DE  
TENOCHTITLAN



SECRETARÍA DE ADMINISTRACIÓN Y FINANZAS  
TESORERÍA DE LA CIUDAD DE MÉXICO  
COORDINACIÓN EJECUTIVA DE VERIFICACIÓN DE COMERCIO EXTERIOR  
DIRECCIÓN DE PROCEDIMIENTOS LEGALES

CIUDAD DE MÉXICO  
CAPITAL DE LA TRANSFORMACIÓN

Número de orden: CVD0900006/25  
Expediente: CPA0900005/25

CA NO	CANTI DAD	UNID AD DE MEDIDA	DESCRIPCION	ORIGEN	MARCA	ESTILO O / MOD ELO	TIPO	NOM- 004- SCF- 2013	CAUSAL DE INCUMPLI ENTO A LA NOM	ESTA DO	OBSERVAC IONES	CANTI DAD POR PIEZA	FRACCIO N AVANCE LARIA	VALOR COMER CIAL UNITAR IO	VALOR COMER CIAL	PRECIO O UNITA RIO	VALOR EN ADJUN TA	E S
									COMENCI AL									
70	36	PIEZ A	CALAVERA AUTOMOTRIZ	CHINA	RENAUL T	SIN MOD ELO	SIN TIPO	NO CUMPL E	SIN ETIQUETA DO COMERCI AL	USA DO	SIN OBSERVAC IONES	36	8512.20. 02.00	\$1,900. 00	\$68,400. 00	\$1.61 5.00	\$58,140. 00	E S
72	1	PIEZ A	CALAVERA AUTOMOTRIZ	INDIA	RENAUL T	SIN MOD ELO	SIN TIPO	NO CUMPL E	SIN ETIQUETA DO COMERCI AL	USA DO	SIN OBSERVAC IONES	1	8512.20. 02.00	\$1,900. 00	\$1,900. 00	\$1.61 5.00	\$1,615. 00	E S
73	2	PIEZ A	CALAVERA AUTOMOTRIZ	ITALIA	AUDI	SIN MOD ELO	SIN TIPO	NO CUMPL E	SIN ETIQUETA DO COMERCI AL	USA DO	SIN OBSERVAC IONES	2	8512.20. 02.00	\$1,900. 00	\$3,800. 00	\$1.61 5.00	\$3,230. 00	E S
74	1	PIEZ A	CALAVERA AUTOMOTRIZ	CHINA	AUDI	SIN MOD ELO	SIN TIPO	NO CUMPL E	SIN ETIQUETA DO COMERCI AL	USA DO	SIN OBSERVAC IONES	1	8512.20. 02.00	\$1,900. 00	\$1,900. 00	\$1.61 5.00	\$1,615. 00	E S
76	10	PIEZ A	CALAVERA AUTOMOTRIZ	POLONIA	AUDI	SIN MOD ELO	SIN TIPO	NO CUMPL E	SIN ETIQUETA DO COMERCI AL	USA DO	SIN OBSERVAC IONES	10	8512.20. 02.00	\$1,900. 00	\$19,000. 00	\$1.61 5.00	\$16,150. 00	E S
77	112	PIEZ A	CALAVERA AUTOMOTRIZ	CHINA	MAZDA	SIN MOD ELO	SIN TIPO	NO CUMPL E	SIN ETIQUETA DO COMERCI AL	USA DO	SIN OBSERVAC IONES	112	8512.20. 02.00	\$1,900. 00	\$212,800. 00	\$1.61 5.00	\$180,880. 00	E S
79	2	PIEZ A	CALAVERA AUTOMOTRIZ	ESTADOS UNIDOS	HONDA	SIN MOD ELO	SIN TIPO	NO CUMPL E	SIN ETIQUETA DO COMERCI AL	USA DO	SIN OBSERVAC IONES	2	8512.20. 02.00	\$1,900. 00	\$3,800. 00	\$1.61 5.00	\$3,230. 00	E S
80	101	PIEZ A	CALAVERA AUTOMOTRIZ	CHINA	HONDA	SIN MOD ELO	SIN TIPO	NO CUMPL E	SIN ETIQUETA DO COMERCI AL	USA DO	SIN OBSERVAC IONES	101	8512.20. 02.00	\$1,900. 00	\$262,500. 00	\$1.61 5.00	\$300,460. 00	E S
82	3	PIEZ A	CALAVERA AUTOMOTRIZ	TAIWAN	HONDA	SIN MOD ELO	SIN TIPO	NO CUMPL E	SIN ETIQUETA DO COMERCI AL	USA DO	SIN OBSERVAC IONES	3	8512.20. 02.00	\$1,900. 00	\$5,700. 00	\$1.61 5.00	\$4,845. 00	E S
86	2	PIEZ A	CALAVERA AUTOMOTRIZ	TAIWAN	SIN MARCA	SIN MOD ELO	SIN TIPO	NO CUMPL E	SIN ETIQUETA DO COMERCI AL	USA DO	SIN OBSERVAC IONES	2	8512.20. 02.00	\$1,900. 00	\$3,800. 00	\$1.61 5.00	\$3,230. 00	E S
88	2	PIEZ A	CALAVERA AUTOMOTRIZ	CHINA	SIN MARCA	SIN MOD ELO	SIN TIPO	NO CUMPL E	SIN ETIQUETA DO COMERCI AL	USA DO	SIN OBSERVAC IONES	2	8512.20. 02.00	\$1,900. 00	\$3,800. 00	\$1.61 5.00	\$3,230. 00	E S
88	48	PIEZ A	CALAVERA AUTOMOTRIZ	CHINA	NISSAN	SIN MOD ELO	SIN TIPO	NO CUMPL E	SIN ETIQUETA DO COMERCI AL	USA DO	SIN OBSERVAC IONES	48	8512.20. 02.00	\$1,095. 00	\$45,704. 00	\$880. 18	\$42,248. 40	E S
89	3	PIEZ A	CALAVERA AUTOMOTRIZ	POLONIA	SEAT	SIN MOD ELO	SIN TIPO	NO CUMPL E	SIN ETIQUETA DO COMERCI AL	USA DO	SIN OBSERVAC IONES	3	8512.20. 02.00	\$1,900. 00	\$5,700. 00	\$1.61 5.00	\$4,845. 00	E S

DASM/NEBO







SECRETARÍA DE ADMINISTRACIÓN Y FINANZAS  
TESORERÍA DE LA CIUDAD DE MÉXICO  
COORDINACIÓN EJECUTIVA DE VERIFICACIÓN DE COMERCIO EXTERIOR  
DIRECCIÓN DE PROCEDIMIENTOS LEGALES

CIUDAD DE MÉXICO  
CAPITAL DE LA TRANSFORMACIÓN

Número de orden: CVD0900006/25  
Expediente: CPA0900005/25

CA SO	CANTI DAD	UNO ID DE MOD DA	DESCRIPCIÓN	ORIGEN	MARCA	ESTE O / MOD ELO	TIPO	NOM- 24- SCM- 2013	CAUSAL DE INCUMPL IENTO A LA NOM	ESTA DO	OBSERVAC IONES	CANTI DAD POR PIEZA	FRACCIÓN N ARANCE LARIA	VALOR COMER CIAL UNITA RIO	VALOR COMER CIAL	PRECI O UNITA RIO	VALOR EN ADUAN A	E O I
90	4	PIEZ A	CALAVERA AUTOMOTRIZ	CHINA	BMW	SIN MOD ELO	SIN TIPO	NO CUMPL E	SIN ETIQUETA DO COMERCI AL	USA DO	SIN OBSERVAC IONES	4	8512.20. 02.00	\$1,900. 00	\$7,600. 00	\$1,90 0.00	\$8,460. 00	E x.
91	3	PIEZ A	CALAVERA AUTOMOTRIZ	POLONIA	BMW	SIN MOD ELO	SIN TIPO	NO CUMPL E	SIN ETIQUETA DO COMERCI AL	USA DO	SIN OBSERVAC IONES	3	8512.20. 02.00	\$1,900. 00	\$5,700. 00	\$1,90 0.00	\$4,845. 00	E x.
92	1	PIEZ A	CALAVERA AUTOMOTRIZ	ESTADOS UNIDOS	BMW	SIN MOD ELO	SIN TIPO	NO CUMPL E	SIN ETIQUETA DO COMERCI AL	USA DO	SIN OBSERVAC IONES	1	8512.20. 02.00	\$1,900. 00	\$1,900. 00	\$1,90 0.00	\$1,910. 00	E x.
93	4	PIEZ A	CALAVERA AUTOMOTRIZ	CHINA	BMW	SIN MOD ELO	SIN TIPO	NO CUMPL E	SIN ETIQUETA DO COMERCI AL	USA DO	SIN OBSERVAC IONES	4	8512.20. 02.00	\$1,900. 00	\$7,600. 00	\$1,90 0.00	\$8,460. 00	E x.
94	10	PIEZ A	CALAVERA AUTOMOTRIZ	COREA	BMW	SIN MOD ELO	SIN TIPO	NO CUMPL E	SIN ETIQUETA DO COMERCI AL	USA DO	SIN OBSERVAC IONES	10	8512.20. 02.00	\$1,900. 00	\$19,000. 00	\$1,90 0.00	\$19,100. 00	E x.
95	5	PIEZ A	CALAVERA AUTOMOTRIZ	ALEMANIA	BMW	SIN MOD ELO	SIN TIPO	NO CUMPL E	SIN ETIQUETA DO COMERCI AL	USA DO	SIN OBSERVAC IONES	5	8512.20. 02.00	\$1,900. 00	\$9,500. 00	\$1,90 0.00	\$9,550. 00	E x.
97	5	PIEZ A	CALAVERA AUTOMOTRIZ	BRASIL	FIAT	SIN MOD ELO	SIN TIPO	NO CUMPL E	SIN ETIQUETA DO COMERCI AL	USA DO	SIN OBSERVAC IONES	5	8512.20. 02.00	\$1,900. 00	\$9,500. 00	\$1,90 0.00	\$9,075. 00	E x.
98	5	PIEZ A	CALAVERA AUTOMOTRIZ	CHINA	FIAT	SIN MOD ELO	SIN TIPO	NO CUMPL E	SIN ETIQUETA DO COMERCI AL	USA DO	SIN OBSERVAC IONES	5	8512.20. 02.00	\$1,900. 00	\$9,500. 00	\$1,90 0.00	\$9,075. 00	E x.
101	65	PIEZ A	CALAVERA AUTOMOTRIZ	CHINA	HYUNDAI	SIN MOD ELO	SIN TIPO	NO CUMPL E	SIN ETIQUETA DO COMERCI AL	USA DO	SIN OBSERVAC IONES	65	8512.20. 02.00	\$1,300. 00	\$119,700. 00	\$1,81 0.00	\$101,740. 00	E x.
102	10	PIEZ A	CALAVERA AUTOMOTRIZ	CHINA	FORD	SIN MOD ELO	SIN TIPO	NO CUMPL E	SIN ETIQUETA DO COMERCI AL	USA DO	SIN OBSERVAC IONES	10	8512.20. 02.00	\$2,590. 00	\$25,900. 00	\$2,59 0.00	\$26,220. 00	E x.
104	10	PIEZ A	CALAVERA AUTOMOTRIZ	INDIA	FORD	SIN MOD ELO	SIN TIPO	NO CUMPL E	SIN ETIQUETA DO COMERCI AL	USA DO	SIN OBSERVAC IONES	10	8512.20. 02.00	\$2,590. 00	\$25,900. 00	\$2,59 0.00	\$26,010. 00	E x.
107	9	PIEZ A	CALAVERA AUTOMOTRIZ	ESPAÑA	FORD	SIN MOD ELO	SIN TIPO	NO CUMPL E	SIN ETIQUETA DO COMERCI AL	USA DO	SIN OBSERVAC IONES	9	8512.20. 02.00	\$2,590. 00	\$23,310. 00	\$2,59 0.00	\$19,810. 00	E x.
110	60	PIEZ A	CALAVERA AUTOMOTRIZ	CHINA	FORD	SIN MOD ELO	SIN TIPO	NO CUMPL E	SIN ETIQUETA DO COMERCI AL	USA DO	SIN OBSERVAC IONES	60	8512.20. 02.00	\$2,590. 00	\$155,400. 00	\$2,59 0.00	\$132,000. 00	E x.
111	9	PIEZ A	CALAVERA AUTOMOTRIZ	ESTADOS UNIDOS	HYUNDAI	SIN MOD ELO	SIN TIPO	NO CUMPL E	SIN ETIQUETA DO	USA DO	SIN OBSERVAC IONES	9	8512.20. 02.00	\$1,900. 00	\$15,300. 00	\$1,90 0.00	\$13,020. 00	E x.

DARM/KERO

Página 128 de 157

Calle Oriente 233 No. 178, Col. Agrícola Oriental,  
Demarcación Territorial Iztacalco, C.P. 08500,  
Ciudad de México.  
Tel. 55 57 01 47 46 ext. 1105



2025  
Año de  
La Mujer  
Indígena

70  
AÑOS  
DE LA FUNDACIÓN DE  
TENOCHTITLAN



SECRETARÍA DE ADMINISTRACIÓN Y FINANZAS  
TESORERÍA DE LA CIUDAD DE MÉXICO  
COORDINACIÓN EJECUTIVA DE VERIFICACIÓN DE COMERCIO EXTERIOR  
DIRECCIÓN DE PROCEDIMIENTOS LEGALES

CIUDAD DE MÉXICO  
CAPITAL DE LA TRANSFORMACIÓN

Número de orden: CVD0900006/25  
Expediente: CPA0900005/25

CA SO	CANTI DAD	UNID AD DE MEDIDA	DESCRIPCIÓN	ORIGEN	MARCA	ESTIL O / MOD ELO	TIPO	NOM- 224- SCPL- 2013+	CAUSAL DE INDEMPLE TO A LA NOM	ESTA DO	OBSERVAC IONES	CANTI DAD POR PIEZA	FRACCIO N ABANCA LARIA	VALOR COMER CIAL UNITA RIO	VALOR COMER CIAL	PREDI O UNITA RIO	VALOR EN ADUAN A	CO TI
									COMERCI AL									
11 2	3	PIEZ A	CALAVERA AUTOMOTRIZ	CHINA	CHRYSL ER	SIN MOD ELO	SIN TIPO	NO CUMPL E	SIN ETIQUETA DO COMERCI AL	USA DO	SIN OBSERVAC IONES	3	8512.20. 02.00	\$2,450. 00	\$8,550. 00	\$2,42 2.50	\$7,287. 90	E X
11 3	2	PIEZ A	CALAVERA AUTOMOTRIZ	CHINA	CHRYSL ER	SIN MOD ELO	SIN TIPO	NO CUMPL E	SIN ETIQUETA DO COMERCI AL	USA DO	SIN OBSERVAC IONES	2	8512.20. 02.00	\$2,450. 00	\$8,700. 00	\$2,42 2.50	\$4,845. 00	E X
11 4	4	PIEZ A	CALAVERA AUTOMOTRIZ	JALISCO	TOYOTA	SIN MOD ELO	SIN TIPO	NO CUMPL E	SIN ETIQUETA DO COMERCI AL	USA DO	SIN OBSERVAC IONES	4	8512.20. 02.00	\$1,900. 00	\$7,600. 00	\$1,91 5.00	\$6,460. 00	E X
11 5	90	PIEZ A	CALAVERA AUTOMOTRIZ	CHINA	TOYOTA	SIN MOD ELO	SIN TIPO	NO CUMPL E	SIN ETIQUETA DO COMERCI AL	USA DO	SIN OBSERVAC IONES	90	8512.20. 02.00	\$1,900. 00	\$171,00 0.00	\$1,91 5.00	\$145,26 0.00	E X
11 9	84	PIEZ A	CALAVERA AUTOMOTRIZ	CHINA	KIA	SIN MOD ELO	SIN TIPO	NO CUMPL E	SIN ETIQUETA DO COMERCI AL	USA DO	SIN OBSERVAC IONES	84	8512.20. 02.00	\$1,900. 00	\$159,60 0.00	\$1,91 5.00	\$135,58 0.00	E X
12 0	1	PIEZ A	CALAVERA AUTOMOTRIZ	ITALIA	MINI	SIN MOD ELO	SIN TIPO	NO CUMPL E	SIN ETIQUETA DO COMERCI AL	USA DO	SIN OBSERVAC IONES	1	8512.20. 02.00	\$1,900. 00	\$1,900. 00	\$1,91 5.00	\$1,615. 00	E X
12 1	2	PIEZ A	CALAVERA AUTOMOTRIZ	TAIWAN	CHRYSL ER	SIN MOD ELO	SIN TIPO	NO CUMPL E	SIN ETIQUETA DO COMERCI AL	USA DO	SIN OBSERVAC IONES	2	8512.20. 02.00	\$1,850. 00	\$8,700. 00	\$2,42 2.50	\$4,845. 00	E X
12 2	1	PIEZ A	CALAVERA AUTOMOTRIZ	CHINA	FORD	SIN MOD ELO	SIN TIPO	NO CUMPL E	SIN ETIQUETA DO COMERCI AL	USA DO	SIN OBSERVAC IONES	1	8512.20. 02.00	\$2,990. 00	\$2,990. 00	\$2,29 1.50	\$2,201. 60	E X
12 3	1	PIEZ A	CALAVERA AUTOMOTRIZ	CHINA	NISSAN	SIN MOD ELO	SIN TIPO	NO CUMPL E	SIN ETIQUETA DO COMERCI AL	USA DO	SIN OBSERVAC IONES	1	8512.20. 02.00	\$1,035. 50	\$1,035. 50	\$880. 18	\$880.1 8	E X
12 4	4	PIEZ A	CALAVERA AUTOMOTRIZ	CHINA	MINI	SIN MOD ELO	SIN TIPO	NO CUMPL E	SIN ETIQUETA DO COMERCI AL	USA DO	SIN OBSERVAC IONES	4	8512.20. 02.00	\$1,900. 00	\$7,600. 00	\$1,91 5.00	\$6,460. 00	E X
12 7	48	PIEZ A	CALAVERA AUTOMOTRIZ	CHINA	KIA	SIN MOD ELO	SIN TIPO	NO CUMPL E	SIN ETIQUETA DO COMERCI AL	USA DO	SIN OBSERVAC IONES	48	8512.20. 02.00	\$1,900. 00	\$91,200 .00	\$1,91 5.00	\$77,520 .00	E X
12 9	1	PIEZ A	CALAVERA AUTOMOTRIZ	CHINA	VOLKSW AGEN	SIN MOD ELO	SIN TIPO	NO CUMPL E	SIN ETIQUETA DO COMERCI AL	USA DO	SIN OBSERVAC IONES	1	8512.20. 02.00	\$1,190. 00	\$1,190. 00	\$1,01 1.50	\$1,011. 50	E X
13 1	2	PIEZ A	CALAVERA AUTOMOTRIZ	ALEMA NIA	VOLKSW AGEN	SIN MOD ELO	SIN TIPO	NO CUMPL E	SIN ETIQUETA DO COMERCI AL	USA DO	SIN OBSERVAC IONES	2	8512.20. 02.00	\$1,190. 00	\$2,380. 00	\$1,01 1.50	\$2,022. 00	E X

DARM/K/DG







SECRETARÍA DE ADMINISTRACIÓN Y FINANZAS  
TESORERÍA DE LA CIUDAD DE MÉXICO  
COORDINACIÓN EJECUTIVA DE VERIFICACIÓN DE COMERCIO EXTERIOR  
DIRECCIÓN DE PROCEDIMIENTOS LEGALES

CIUDAD DE MÉXICO  
CAPITAL DE LA TRANSFORMACIÓN

Número de orden: CVD0900006/25  
Expediente: CPA0900005/25

CA SO	CANTI DAD	UNID AD DE MEDID A	DESCRIPCIÓN	ORIGEN	MARCA	ESTIL O / MOD ELO	TIPO	NOM- EN- SOTI- 2013	CAUSAL DE INCUMPL IENTO A LA NOM	ESTA DO	OBSERVAC IONES	CANTI DAD POR PIEZA	FRACCIÓN N AVANCE LARIA	VALOR COMER CIAL UNITAR IO	VALOR COMER CIAL	PRECIO UNITA RIO	VALOR EN ADUAN A	IG I
13 2	5	PIEZ A	CALAVERA AUTOMOTRIZ	POLO A	VOLKSW AGEN	SIN MOD ELO	SIN TIPO	NO CUMPL E	SIN ETIQUETA DO COMERCI AL	USA DO	SIN OBSERVAC IONES	5	8512.50. 02 00	\$1,160. 00	\$5,800. 00	\$1,07 1.50	\$5,057. 50	E X.
13 3	1	PIEZ A	CALAVERA AUTOMOTRIZ	COREA	VOLKSW AGEN	SIN MOD ELO	SIN TIPO	NO CUMPL E	SIN ETIQUETA DO COMERCI AL	USA DO	SIN OBSERVAC IONES	1	8512.20. 02 00	\$1,190. 00	\$1,190. 00	\$1,01 1.50	\$1,011. 00	E X.
13 4	11	PIEZ A	CALAVERA AUTOMOTRIZ	ESLOVA QUIA	VOLKSW AGEN	SIN MOD ELO	SIN TIPO	NO CUMPL E	SIN ETIQUETA DO COMERCI AL	USA DO	SIN OBSERVAC IONES	11	8512.20. 02 00	\$1,190. 00	\$20,230. 00	\$1,01 1.90	\$17,190. 00	E X.
13 5	59	PIEZ A	CALAVERA AUTOMOTRIZ	CHINA	VOLKSW AGEN	SIN MOD ELO	SIN TIPO	NO CUMPL E	SIN ETIQUETA DO COMERCI AL	USA DO	SIN OBSERVAC IONES	59	8512.20. 02 00	\$1,190. 00	\$70,210. 00	\$1,01 1.50	\$59,079. 50	E X.
13 7	68	PIEZ A	CALAVERA AUTOMOTRIZ	CHINA	VOLKSW AGEN	SIN MOD ELO	SIN TIPO	NO CUMPL E	SIN ETIQUETA DO COMERCI AL	USA DO	SIN OBSERVAC IONES	68	8512.20. 02 00	\$1,190. 00	\$80,500. 00	\$1,01 1.80	\$68,782. 00	E X.
13 8	2	PIEZ A	CALAVERA AUTOMOTRIZ	ESLOVE NIA	VOLKSW AGEN	SIN MOD ELO	SIN TIPO	NO CUMPL E	SIN ETIQUETA DO COMERCI AL	USA DO	SIN OBSERVAC IONES	2	8512.20. 02 00	\$1,190. 00	\$2,380. 00	\$1,01 1.80	\$2,023. 00	E X.
14 1	2	PIEZ A	CALAVERA AUTOMOTRIZ	INDIA	VOLKSW AGEN	SIN MOD ELO	SIN TIPO	NO CUMPL E	SIN ETIQUETA DO COMERCI AL	USA DO	SIN OBSERVAC IONES	2	8512.20. 02 00	\$1,190. 00	\$2,380. 00	\$1,01 1.80	\$2,023. 00	E X.
14 3	1	PIEZ A	CALAVERA AUTOMOTRIZ	CHINA	AUDI	SIN MOD ELO	SIN TIPO	NO CUMPL E	SIN ETIQUETA DO COMERCI AL	USA DO	SIN OBSERVAC IONES	1	8512.20. 02 00	\$1,990. 00	\$1,990. 00	\$1,61 5.00	\$1,615. 00	E X.
14 4	1	PIEZ A	CALAVERA AUTOMOTRIZ	CHINA	VOLKSW AGEN	SIN MOD ELO	SIN TIPO	NO CUMPL E	SIN ETIQUETA DO COMERCI AL	USA DO	SIN OBSERVAC IONES	1	8512.20. 02 00	\$1,190. 00	\$1,190. 00	\$1,01 1.50	\$1,011. 00	E X.
14 5	8	PIEZ A	CALAVERA AUTOMOTRIZ	INDONE SIA	SIN MARCA	SIN MOD ELO	SIN TIPO	NO CUMPL E	SIN ETIQUETA DO COMERCI AL	USA DO	SIN OBSERVAC IONES	8	8512.20. 02 00	\$1,900. 00	\$15,200. 00	\$1,61 5.00	\$12,928. 00	E X.
14 6	2	PIEZ A	CALAVERA AUTOMOTRIZ	ESLOVA QUIA	SIN MARCA	SIN MOD ELO	SIN TIPO	NO CUMPL E	SIN ETIQUETA DO COMERCI AL	USA DO	SIN OBSERVAC IONES	2	8512.20. 02 00	\$1,900. 00	\$3,800. 00	\$1,61 5.00	\$3,230. 00	E X.
14 7	1	PIEZ A	CALAVERA AUTOMOTRIZ	ESLOVE NIA	AUDI	SIN MOD ELO	SIN TIPO	NO CUMPL E	SIN ETIQUETA DO COMERCI AL	USA DO	SIN OBSERVAC IONES	1	8512.20. 02 00	\$1,990. 00	\$1,990. 00	\$1,61 5.00	\$1,615. 00	E X.
15 0	5	PIEZ A	CALAVERA AUTOMOTRIZ	ESLOVA QUIA	AUDI	SIN MOD ELO	SIN TIPO	NO CUMPL E	SIN ETIQUETA DO COMERCI AL	USA DO	SIN OBSERVAC IONES	5	8512.20. 02 00	\$1,900. 00	\$9,500. 00	\$1,61 5.00	\$8,075. 00	E X.
15 1	1	PIEZ A	CALAVERA AUTOMOTRIZ	ITALIA	SIN MARCA	SIN MOD ELO	SIN TIPO	NO CUMPL E	SIN ETIQUETA DO	USA DO	SIN OBSERVAC IONES	1	8512.20. 02 00	\$1,900. 00	\$1,900. 00	\$1,61 5.00	\$1,615. 00	E X.

DARM/KED





SECRETARÍA DE ADMINISTRACIÓN Y FINANZAS  
TESORERÍA DE LA CIUDAD DE MÉXICO  
COORDINACIÓN EJECUTIVA DE VERIFICACIÓN DE COMERCIO EXTERIOR  
DIRECCIÓN DE PROCEDIMIENTOS LEGALES

CIUDAD DE MÉXICO  
CAPITAL DE LA TRANSFORMACIÓN

Número de orden: CVD0900006/25  
Expediente: CPA0900005/25

CA NO	CANT IDAD	UNID AD DE MEDIDA	DESCRIPCIÓN	ORIGEN	MARCA	ESTILO O/ MOD ELO	TIPO	NOM- 024- SCFI- 2013	CAUSAL DE INCUMPLI MIENTO A LA NOM	ESTA DO	OBSERVAC IONES	CANT IDAD POR PIEZA	FRACCIÓN N ARANCELARIA	VALOR COMER CIAL UNITAR IO	VALOR COMER CIAL	PRECIO UNITA RIO	VALOR EN ADUAN A	I CI
									COMERCIAL									
16 2	2	PIEZA	CALAVERA AUTOMOTRIZ	BRASIL	VOLKSWAGEN	SIN MOD ELO	SIN TIPO	NO CUMPLE	SIN ETIQUETA DO COMERCIAL	USA DO	SIN OBSERVACIONES	2	8512.20.02.00	\$1,190.00	\$2,380.00	\$1.01 1.90	\$2,022.00	E X
15 2	17	PIEZA	CALAVERA AUTOMOTRIZ	CHINA	SIN MARCA	SIN MOD ELO	SIN TIPO	NO CUMPLE	SIN ETIQUETA DO COMERCIAL	USA DO	SIN OBSERVACIONES	17	8512.20.02.00	\$1,900.00	\$32,300.00	\$1.61 5.00	\$27,455.00	E X
15 4	4	PIEZA	CALAVERA AUTOMOTRIZ	JAPON	NISSAN	SIN MOD ELO	SIN TIPO	NO CUMPLE	SIN ETIQUETA DO COMERCIAL	USA DO	DAÑADAS	4	8512.20.02.00	\$1,035.99	\$4,142.00	\$980.18	\$3,520.70	E X
15 5	7	PIEZA	CALAVERA AUTOMOTRIZ	CHINA	JEOP	SIN MOD ELO	SIN TIPO	NO CUMPLE	SIN ETIQUETA DO COMERCIAL	USA DO	SIN OBSERVACIONES	7	8512.20.02.00	\$1,590.00	\$11,130.00	\$1.35 1.90	\$9,460.50	E X
16 0	18	PIEZA	CALAVERA AUTOMOTRIZ	CHINA	SEAT	SIN MOD ELO	SIN TIPO	NO CUMPLE	SIN ETIQUETA DO COMERCIAL	USA DO	DAÑADAS	18	8512.20.02.00	\$1,900.00	\$34,200.00	\$1.61 5.00	\$25,840.00	E X
16 0	16	PIEZA	CALAVERA AUTOMOTRIZ	REPÚBLICA CHECA	SEAT	SIN MOD ELO	SIN TIPO	NO CUMPLE	SIN ETIQUETA DO COMERCIAL	USA DO	SIN OBSERVACIONES	16	8512.20.02.00	\$1,900.96	\$28,500.00	\$1.61 5.00	\$24,228.00	E X
16 1	2	PIEZA	CALAVERA AUTOMOTRIZ	INDIA	CHEVROLET	SIN MOD ELO	SIN TIPO	NO CUMPLE	SIN ETIQUETA DO COMERCIAL	USA DO	SIN OBSERVACIONES	2	8512.20.02.00	\$1,500.00	\$3,000.00	\$1.61 5.00	\$3,298.00	E X
16 2	34	PIEZA	CALAVERA AUTOMOTRIZ	ESPAÑA	SEAT	SIN MOD ELO	SIN TIPO	NO CUMPLE	SIN ETIQUETA DO COMERCIAL	USA DO	SIN OBSERVACIONES	34	8512.20.02.00	\$1,300.00	\$44,000.00	\$1.61 5.00	\$34,910.00	E X
16 4	6	PIEZA	CALAVERA AUTOMOTRIZ	TAIWAN	TOYOTA	SIN MOD ELO	SIN TIPO	NO CUMPLE	SIN ETIQUETA DO COMERCIAL	USA DO	SIN OBSERVACIONES	6	8512.20.02.00	\$1,900.00	\$9,500.00	\$1.61 5.00	\$6,075.00	E X
16 6	1	PIEZA	CALAVERA AUTOMOTRIZ	TAIWAN	MAZDA	SIN MOD ELO	SIN TIPO	NO CUMPLE	SIN ETIQUETA DO COMERCIAL	USA DO	SIN OBSERVACIONES	1	8512.20.02.00	\$1,900.00	\$1,900.00	\$1.01 5.00	\$1,615.00	E X
16 7	3	PIEZA	CALAVERA AUTOMOTRIZ	CHINA	MITSUBISHI	SIN MOD ELO	SIN TIPO	NO CUMPLE	SIN ETIQUETA DO COMERCIAL	USA DO	SIN OBSERVACIONES	3	8512.20.02.00	\$1,900.00	\$5,700.00	\$1.61 5.00	\$4,848.00	E X
16 9	1	PIEZA	CALAVERA AUTOMOTRIZ	TAIWAN	CHEVROLET	SIN MOD ELO	SIN TIPO	NO CUMPLE	SIN ETIQUETA DO COMERCIAL	USA DO	SIN OBSERVACIONES	1	8512.20.02.00	\$1,900.00	\$1,900.00	\$1.41 5.00	\$1,615.00	E X
17 0	4	PIEZA	CALAVERA AUTOMOTRIZ	ESTADOS UNIDOS	VOLKSWAGEN	SIN MOD ELO	SIN TIPO	NO CUMPLE	SIN ETIQUETA DO COMERCIAL	USA DO	SIN OBSERVACIONES	4	8512.20.02.00	\$1,190.00	\$4,760.00	\$1.01 1.90	\$4,046.00	E X

DV/MA/KER/6

Página 131 de 157

Calle Oriente 233 No. 178, Col. Agrícola Oriental,  
Demarcación Territorial Iztacalco, C.P. 08500,  
Ciudad de México.  
Tel. 55 57 01 47 46 ext. 1105



2025  
Año de  
La Mujer  
Indígena

70  
AÑOS  
DE LA FUNDACIÓN DE  
TENOCHTITLAN





SECRETARÍA DE ADMINISTRACIÓN Y FINANZAS  
TESORERÍA DE LA CIUDAD DE MÉXICO  
COORDINACIÓN EJECUTIVA DE VERIFICACIÓN DE COMERCIO EXTERIOR  
DIRECCIÓN DE PROCEDIMIENTOS LEGALES

CIUDAD DE MÉXICO  
CAPITAL DE LA TRANSFORMACIÓN

Número de orden: CVD0900006/25  
Expediente: CPA0900005/25

CA SO	CANTI DAD	UNID AD DE MEDIDA	DESCRIPCIÓN	ORIGEN	MARCA	ESTR U O / MOD ELO	TIPO	NOM- EN- SOP- 2012	CAUSAL DE INCUMPLI ENTO A LA NOM	ESTADO	OBSERVAC IONES	CANTI DAD POR PIEZA	PRECIO N AVANCE LARGA	VALOR COMER CIAL UNITAR IO	VALOR COMER CIAL	PRECIO UNITA RIO	VALOR EN AGUA A	ESTADO
17 2	6	PIEZ A	CALAVERA AUTOMOTRIZ	INDONESIA	SUZUKI	SIN MOD ELO	SIN TIPO	NO CUMPL E	SIN ETIQUETA DO COMERCI AL	USA DO	SIN OBSERVAC IONES	6	\$512.20. 02 00	\$1,998. 00	\$11,450. 20	\$1,61 5.00	\$9,890. 00	E X.
17 3	1	PIEZ A	CALAVERA AUTOMOTRIZ	CHINA	SUBARU	SIN MOD ELO	SIN TIPO	NO CUMPL E	SIN ETIQUETA DO COMERCI AL	USA DO	SIN OBSERVAC IONES	1	\$512.20. 02 00	\$1,998. 00	\$1,990. 00	\$1,61 5.00	\$1,615. 00	E X.
17 4	1	PIEZ A	CALAVERA AUTOMOTRIZ	REPUBLICA CHECA	HYUNDAI	SIN MOD ELO	SIN TIPO	NO CUMPL E	SIN ETIQUETA DO COMERCI AL	USA DO	SIN OBSERVAC IONES	1	\$512.20. 02 00	\$1,998. 00	\$1,990. 00	\$1,61 5.00	\$1,615. 00	E X.
17 5	2	PIEZ A	CALAVERA AUTOMOTRIZ	CHINA	INFINITI	SIN MOD ELO	SIN TIPO	NO CUMPL E	SIN ETIQUETA DO COMERCI AL	USA DO	SIN OBSERVAC IONES	2	\$512.20. 02 00	\$1,998. 00	\$3,980. 00	\$1,61 5.00	\$3,230. 00	E X.
17 6	11	PIEZ A	CALAVERA AUTOMOTRIZ	CHINA	SUZUKI	SIN MOD ELO	SIN TIPO	NO CUMPL E	SIN ETIQUETA DO COMERCI AL	USA DO	SIN OBSERVAC IONES	11	\$512.20. 02 00	\$1,998. 00	\$20,900. 20	\$1,61 5.00	\$17,765. 00	E X.
17 8	2	PIEZ A	CALAVERA AUTOMOTRIZ	ESTADOS UNIDOS	CHEVROLET	SIN MOD ELO	SIN TIPO	NO CUMPL E	SIN ETIQUETA DO COMERCI AL	USA DO	DAÑADAS	2	\$512.20. 02 00	\$1,998. 00	\$3,980. 00	\$1,61 5.00	\$3,230. 00	E X.
17 9	4	PIEZ A	CALAVERA AUTOMOTRIZ	INDIA	SIN MARCA	SIN MOD ELO	SIN TIPO	NO CUMPL E	SIN ETIQUETA DO COMERCI AL	USA DO	DAÑADAS	4	\$512.20. 02 00	\$1,998. 00	\$7,992. 00	\$1,61 5.00	\$6,460. 00	E X.
18 0	3	PIEZ A	CALAVERA AUTOMOTRIZ	CHINA	HONDA	SIN MOD ELO	SIN TIPO	NO CUMPL E	SIN ETIQUETA DO COMERCI AL	USA DO	SIN OBSERVAC IONES	3	\$512.20. 02 00	\$1,998. 00	\$5,994. 00	\$1,61 5.00	\$4,845. 00	E X.
18 1	3	PIEZ A	CALAVERA AUTOMOTRIZ	INDONESIA	HONDA	SIN MOD ELO	SIN TIPO	NO CUMPL E	SIN ETIQUETA DO COMERCI AL	USA DO	SIN OBSERVAC IONES	3	\$512.20. 02 00	\$1,998. 00	\$5,994. 00	\$1,61 5.00	\$4,845. 00	E X.
18 3	3	PIEZ A	CALAVERA AUTOMOTRIZ	CHINA	MG	SIN MOD ELO	SIN TIPO	NO CUMPL E	SIN ETIQUETA DO COMERCI AL	USA DO	SIN OBSERVAC IONES	3	\$512.20. 02 00	\$1,998. 00	\$5,994. 00	\$1,61 5.00	\$4,845. 00	E X.
18 4	1	PIEZ A	CALAVERA AUTOMOTRIZ	CHINA	MG	SIN MOD ELO	SIN TIPO	NO CUMPL E	SIN ETIQUETA DO COMERCI AL	USA DO	SIN OBSERVAC IONES	1	\$512.20. 02 00	\$1,998. 00	\$1,990. 00	\$1,61 5.00	\$1,615. 00	E X.
18 5	1	PIEZ A	CALAVERA AUTOMOTRIZ	COREA	HYUNDAI	SIN MOD ELO	SIN TIPO	NO CUMPL E	SIN ETIQUETA DO COMERCI AL	USA DO	SIN OBSERVAC IONES	1	\$512.20. 02 00	\$1,998. 00	\$1,990. 00	\$1,61 5.00	\$1,615. 00	E X.
18 7	1	PIEZ A	CALAVERA AUTOMOTRIZ	CANADA	JEEP	SIN MOD ELO	SIN TIPO	NO CUMPL E	SIN ETIQUETA DO COMERCI AL	USA DO	SIN OBSERVAC IONES	1	\$512.20. 02 00	\$1,998. 00	\$1,990. 00	\$1,35 1.00	\$1,351. 00	E X.
18 8	3	PIEZ A	CALAVERA AUTOMOTRIZ	ITALIA	VOLKSWAGEN	SIN MOD ELO	SIN TIPO	NO CUMPL E	SIN ETIQUETA DO	USA DO	SIN OBSERVAC IONES	3	\$512.20. 02 00	\$1,150. 00	\$3,450. 00	\$1,01 5.00	\$3,034. 00	E X.

DARME





SECRETARÍA DE ADMINISTRACIÓN Y FINANZAS  
TESORERÍA DE LA CIUDAD DE MÉXICO  
COORDINACIÓN EJECUTIVA DE VERIFICACIÓN DE COMERCIO EXTERIOR  
DIRECCIÓN DE PROCEDIMIENTOS LEGALES

CIUDAD DE MÉXICO  
CAPITAL DE LA TRANSFORMACIÓN

Número de orden: CVD0900006/25

Expediente: CPA0900005/25

CA SO	CANTI DAD	UNID AD DE MED IDA	DESCRIPCIÓN	ORIGEN	MARCA	ESTILO O SINO ELO	TIPO	NOM- 004- 30FI- 2013	CAUSAL DE INCUMPLI- MIENTO A LA NOM	ESTA DO	OBSERVAC IONES	CANTI DAD POR PAZ	FRACCIÓN ARANCEL ARIA	VALOR COMER CIAL UNITA RIO	VALOR COMER CIAL	PRECIO UNITA RIO	VALOR EN ACUMU LA	E L
									COMERCI AL									
18 9	2	PIEZ A	CALAVERA AUTOMOTRIZ	CHINA	BAIC	SIN MOD ELO	SIN TIPO	NO CUMPL E	SIN ETIQUETA DO COMERCI AL	USA DO	SIN OBSERVAC IONES	2	8512.20. 02 90	\$1,900. 00	\$3,800. 00	\$1,900. 00	\$3,230. 00	E L
19 0	4	PIEZ A	CALAVERA AUTOMOTRIZ	TURQUI A	SIN MARCA	SIN MOD ELO	SIN TIPO	NO CUMPL E	SIN ETIQUETA DO COMERCI AL	USA DO	SIN OBSERVAC IONES	4	8512.20. 02 90	\$1,900. 00	\$7,600. 00	\$1,900. 00	\$6,400. 00	E L
19 1	2	PIEZ A	CALAVERA AUTOMOTRIZ	ALEMA ÑA	VOLKSW AGEN	SIN MOD ELO	SIN TIPO	NO CUMPL E	SIN ETIQUETA DO COMERCI AL	USA DO	SIN OBSERVAC IONES	2	8512.20. 02 00	\$1,190. 00	\$2,380. 00	\$1,190. 00	\$2,028. 00	E L
19 4	6	PIEZ A	CALAVERA AUTOMOTRIZ	CHINA	DOODGE	SIN MOD ELO	SIN TIPO	NO CUMPL E	SIN ETIQUETA DO COMERCI AL	USA DO	SIN OBSERVAC IONES	6	8512.20. 02 00	\$1,490. 00	\$8,940. 00	\$1,490. 00	\$7,500. 00	E L
19 5	27	PIEZ A	CALAVERA AUTOMOTRIZ	CHINA	CHEVRO LET	SIN MOD ELO	SIN TIPO	NO CUMPL E	SIN ETIQUETA DO COMERCI AL	USA DO	SIN OBSERVAC IONES	27	8512.20. 02 00	\$1,900. 00	\$51,300. 00	\$1,900. 00	\$43,605. 00	E L
19 7	2	PIEZ A	CALAVERA AUTOMOTRIZ	ESTADO S UNIDOS	SIN MARCA	SIN MOD ELO	SIN TIPO	NO CUMPL E	SIN ETIQUETA DO COMERCI AL	USA DO	SIN OBSERVAC IONES	2	8512.20. 02 00	\$1,900. 00	\$3,800. 00	\$1,900. 00	\$3,230. 00	E L
19 8	5	PIEZ A	CALAVERA AUTOMOTRIZ	CHINA	SUZUKI	SIN MOD ELO	SIN TIPO	NO CUMPL E	SIN ETIQUETA DO COMERCI AL	USA DO	SIN OBSERVAC IONES	5	8512.20. 02 00	\$1,200. 00	\$6,000. 00	\$1,200. 00	\$6,075. 00	E L
19 9	1	PIEZ A	CALAVERA AUTOMOTRIZ	CHINA	SEAT	SIN MOD ELO	SIN TIPO	NO CUMPL E	SIN ETIQUETA DO COMERCI AL	USA DO	SIN OBSERVAC IONES	1	8512.20. 02 00	\$1,900. 00	\$1,900. 00	\$1,900. 00	\$1,615. 00	E L
20 0	3	PIEZ A	CALAVERA AUTOMOTRIZ	CHINA	MITSUBI SHI	SIN MOD ELO	SIN TIPO	NO CUMPL E	SIN ETIQUETA DO COMERCI AL	USA DO	SIN OBSERVAC IONES	3	8512.20. 02 00	\$1,900. 00	\$5,700. 00	\$1,900. 00	\$4,845. 00	E L
20 1	1	PIEZ A	CALAVERA AUTOMOTRIZ	JAPON	NISSAN	SIN MOD ELO	SIN TIPO	NO CUMPL E	SIN ETIQUETA DO COMERCI AL	USA DO	SIN OBSERVAC IONES	1	8512.20. 02 00	\$1,035. 00	\$1,035. 00	\$1,035. 00	\$880.1 0	E L
20 2	1	PIEZ A	CALAVERA AUTOMOTRIZ	CHINA	BAIC	SIN MOD ELO	SIN TIPO	NO CUMPL E	SIN ETIQUETA DO COMERCI AL	USA DO	SIN OBSERVAC IONES	1	8512.20. 02 00	\$1,900. 00	\$1,900. 00	\$1,900. 00	\$1,615. 00	E L
20 3	2	PIEZ A	CALAVERA AUTOMOTRIZ	INDONE SIA	SIN MARCA	SIN MOD ELO	SIN TIPO	NO CUMPL E	SIN ETIQUETA DO COMERCI AL	USA DO	SIN OBSERVAC IONES	2	8512.20. 02 00	\$1,900. 00	\$3,800. 00	\$1,900. 00	\$3,230. 00	E L
20 4	1	PIEZ A	CALAVERA AUTOMOTRIZ	ESPAÑA	SIN MARCA	SIN MOD ELO	SIN TIPO	NO CUMPL E	SIN ETIQUETA DO COMERCI AL	USA DO	SIN OBSERVAC IONES	1	8512.20. 02 00	\$1,900. 00	\$1,900. 00	\$1,900. 00	\$1,615. 00	E L

DPM/KES







SECRETARÍA DE ADMINISTRACIÓN Y FINANZAS  
TESORERÍA DE LA CIUDAD DE MÉXICO  
COORDINACIÓN EJECUTIVA DE VERIFICACIÓN DE COMERCIO EXTERIOR  
DIRECCIÓN DE PROCEDIMIENTOS LEGALES

CIUDAD DE MÉXICO  
CAPITAL DE LA TRANSFORMACIÓN

Número de orden: CVD0900006/25  
Expediente: CPA0900005/25

CA DO	CANTI DAD	UNID AD DE MEDIDA	DESCRIPCIÓN	ORIGEN	MARCA	ESTIL O / MODELO	TIPO	NOM- CEN- SOS- 2013	CAUSAL DE INCUMPLI ENTO A LA NOM	ESTA DO	OBSERVAC IONES	CANTI DAD POR PIEZA	FRACCIÓN N ARANCEL LARI	VALOR COMER CIAL UNITARI O	VALOR COMER CIAL	PRECIO UNITA RIO	VALOR EN ADUAN A	I G I
20 5	261	PIEZ A	CALAVERA AUTOMOTRIZ	CHINA	SIN MARCA	SIN MODELO	SIN TIPO	NO CUMPL E	SIN ETIQUETA DO COMERCI AL	USA DO	DAÑADAS	261	8512.20. 02.60	\$1,900. 00	\$495.90 0.00	\$1.61 5.00	\$421.51 5.00	E X.
20 9	1	PIEZ A	CALAVERA AUTOMOTRIZ	CHINA	MERCEDES BENZ	SIN MODELO	SIN TIPO	NO CUMPL E	SIN ETIQUETA DO COMERCI AL	USA DO	SIN OBSERVAC IONES	1	8512.20. 02.00	\$1,900. 00	\$1,900. 00	\$1.91 5.00	\$1,915. 00	E X.
21 1	1	PIEZ A	CALAVERA AUTOMOTRIZ	ITALIA	SIN MARCA	SIN MODELO	SIN TIPO	NO CUMPL E	SIN ETIQUETA DO COMERCI AL	USA DO	SIN OBSERVAC IONES	1	8512.20. 02.00	\$1,900. 00	\$1,900. 00	\$1.91 5.00	\$1,915. 00	E X.
21 3	2	PIEZ A	CALAVERA AUTOMOTRIZ	CHINA	FORD	SIN MODELO	SIN TIPO	NO CUMPL E	SIN ETIQUETA DO COMERCI AL	USA DO	SIN OBSERVAC IONES	2	8512.20. 02.00	\$2,580. 00	\$5,160. 00	\$2.20 1.50	\$4,400. 00	E X.
21 4	1	PIEZ A	CALAVERA AUTOMOTRIZ	TAIWAN	CHEVRO LET	SIN MODELO	SIN TIPO	NO CUMPL E	SIN ETIQUETA DO COMERCI AL	USA DO	SIN OBSERVAC IONES	1	8512.20. 02.00	\$1,900. 00	\$1,900. 00	\$1.61 5.00	\$1,615. 00	E X.
21 5	1	PIEZ A	CALAVERA AUTOMOTRIZ	CHINA	HYUNDAI	SIN MODELO	SIN TIPO	NO CUMPL E	SIN ETIQUETA DO COMERCI AL	USA DO	SIN OBSERVAC IONES	1	8512.20. 02.00	\$1,900. 00	\$1,900. 00	\$1.91 5.00	\$1,915. 00	E X.
21 6	1	PIEZ A	CALAVERA AUTOMOTRIZ	INDIA	VOLKSW AGEN	SIN MODELO	SIN TIPO	NO CUMPL E	SIN ETIQUETA DO COMERCI AL	USA DO	SIN OBSERVAC IONES	1	8512.20. 02.00	\$1,190. 00	\$1,190. 00	\$1.01 1.50	\$1,011. 50	E X.
22 1	1	PIEZ A	CALAVERA AUTOMOTRIZ	CHINA	DODGE	SIN MODELO	SIN TIPO	NO CUMPL E	SIN ETIQUETA DO COMERCI AL	USA DO	SIN OBSERVAC IONES	1	8512.20. 02.00	\$1,490. 00	\$1,490. 00	\$1.20 6.50	\$1,200. 50	E X.
22 3	1	PIEZ A	CALAVERA AUTOMOTRIZ	CHINA	JEEP	SIN MODELO	SIN TIPO	NO CUMPL E	SIN ETIQUETA DO COMERCI AL	USA DO	SIN OBSERVAC IONES	1	8512.20. 02.00	\$1,550. 00	\$1,550. 00	\$1.20 1.50	\$1,201. 50	E X.
22 5	1	PIEZ A	CALAVERA AUTOMOTRIZ	CHINA	TOYOTA	SIN MODELO	SIN TIPO	NO CUMPL E	SIN ETIQUETA DO COMERCI AL	USA DO	SIN OBSERVAC IONES	1	8512.20. 02.00	\$1,900. 00	\$1,900. 00	\$1.61 5.00	\$1,615. 00	E X.
22 7	56	PIEZ A	CALAVERA AUTOMOTRIZ	CHINA	NISSAN	SIN MODELO	SIN TIPO	NO CUMPL E	SIN ETIQUETA DO COMERCI AL	USA DO	DAÑADAS	56	8512.20. 02.00	\$1,035. 00	\$57,980. 00	\$1.03 5.00	\$57,980. 00	E X.

CA DO	CANTI DAD	UNID AD DE MEDIDA	DESCRIPCIÓN	ORIGEN	MARCA	ESTILO O Y/O MODELO	NOM- CEN- SOS- 2013	CAUSAL DE INCUMPLI ENTO A LA NOM	MECURA	ESTA DO	OBSERVAC IONES	CANTI DAD POR PIEZA	FRACCIÓN N ARANCEL LARI	VALOR COMER CIAL UNITARI O	VALOR COMER CIAL	PRECIO UNITA RIO	VALOR EN ADUAN A	I G I
228	2	PIEZ A	LLANTA AUTOMOTRIZ	COREA	MARSHAL	SIN MODELO	NO CUMPL E	SIN ETIQUETA DO DE ESPECIFICAC IONES	186/55/ R15	NUEVO	SIN OBSERVAC IONES	2	8708.70.0 9.99	\$2,975.4 0	\$5,950.8 0	\$2,929. 57	\$5,950. 00	E X.

DARM/KERO





CIUDAD DE MÉXICO  
CAPITAL DE LA TRANSFORMACIÓN

Número de orden: CVD0900006/25  
Expediente: CPA0900005/25

CANTIDAD	UNIDAD DE MEDIDA	DESCRIPCIÓN	CORRECCIÓN	MARCA	ESTILO Y/O MODELO	NOM-084-SCFI-2018	CAUSAL DE INCUMPLIMIENTO A LA NOM	MEDIDA	ESTADO	OBSERVACIONES	CANTIDAD POR PÍZCA	FRACCIÓN ARANCELARIA	VALOR COMERCIAL UNITARIO	VALOR COMERCIAL	PRECIO UNITARIO	VALOR EN ADUANA	IGT
229	2	PIZA	LLANTA AUTOMOTRIZ	BIASIL	MICHELIN	SIN MODELO	SIN ETIQUETADO DE ESPECIFICACIONES	196/55/R16	NUOVO	SIN OBSERVACIONES	2	8706.70.59.99	\$2,975.44	\$5,952.88	\$2,529.97	\$5,059.95	E

Por lo anterior, corresponde la multa en términos del artículo 178, fracción IX, en cantidad de \$2,142,623.53 (Dos millones ciento cuarenta y dos mil seiscientos veintitrés pesos 53/100 M.N.), equivalente al 70% del valor comercial de las mercancías de \$3,060,890.76 (Tres millones sesenta mil ochocientos noventa pesos 76/100 M.N.).

VALOR COMERCIAL	PORCENTAJE MULTA	TOTAL
\$3,060,890.76	70%	\$2,142,623.53

e) Multa en términos del artículo 178, primer párrafo, fracción IX de la Ley Aduanera, con relación al artículo 176, fracción X.

Se cometió la infracción prevista por el artículo 176, primer párrafo, fracción X, sancionada con el artículo 178 fracción IX, ambos preceptos de la ley aduanera vigente, preceptos legales que a la letra señalan:

*"Artículo 176. Comete las infracciones relacionadas con la importación o exportación, quien introduzca al país o extraiga de él mercancías en los siguientes casos:*

*X. Cuando no se acredite con la documentación aduanal correspondiente la legal estancia o tenencia de las mercancías en el país o que se sometieron a los trámites previstos en esta Ley, para su introducción al territorio nacional o para su salida del mismo. Se considera que se encuentran dentro de este supuesto, las mercancías que se presenten ante el mecanismo de selección automatizado sin pedimento, cuando éste sea exigible, o con un pedimento que no corresponda..."*

*"Artículo 178. Se aplicarán las siguientes sanciones a quien cometa las infracciones establecidas por el artículo 176 de esta Ley:*

*IX. Multa equivalente a la señalada en las fracciones I, II, III o IV de este artículo, según se trate, o del 70% al 100% del valor comercial de las mercancías cuando estén exentas, a la señalada en la fracción X, salvo que se demuestre que el pago correspondiente se efectuó con anterioridad a la presentación de las mercancías, en cuyo caso, únicamente se incurrirá en la sanción prevista en la fracción V del artículo 185 de esta Ley..."*

(Énfasis añadido)

IMP/KEGG







**CIUDAD DE MÉXICO**  
CAPITAL DE LA TRANSFORMACIÓN

Número de orden: CVD0900006/25  
Expediente: CPA0900005/25

Por lo anterior, corresponde la multa por no acreditar con la documentación aduanal correspondiente la legal estancia o tenencia de las mercancías de procedencia extranjera en el país en cantidad de \$2,783,469.33 (Dos millones setecientos ochenta y tres mil cuatrocientos sesenta y nueve pesos 33/100 M.N.), equivalente al 70% del valor comercial de las mercancías de \$3,976,384.76 (Tres millones novecientos setenta y seis mil trescientos ochenta y cuatro pesos 76/100 M.N.).

Valor Comercial	Porcentaje Multa	Total
\$3,976,384.76	70%	\$2,783,469.33

**f) Multa por incumplimiento a la Norma Oficial Mexicana**

Asimismo, y considerando, respecto de las mercancías sujetas a embargo precautorio del **Casos 1 al Caso 229**, sujetas al presente Procedimiento Administrativo en Materia Aduanera, incumplieron con Normas Oficiales Mexicanas, su conducta infractora encuadra en la infracción contenida en el artículo 184, primer párrafo, fracción XIV de la Ley Aduanera en vigor, relativo a la omisión del cumplimiento de Norma Oficiales Mexicanas de información comercial.

*\*Artículo 184.- Cometan las infracciones relacionadas con las obligaciones de transmitir y presentar, información y documentación, así como declaraciones, quienes:*

...

*XIV.- Omitan o asienten datos inexactos en relación con el cumplimiento de las normas oficiales mexicanas de información comercial."*

*(Énfasis añadido)*

Por lo anterior, se hace acreedor a una multa en cantidad de \$70,686.79 (Setenta mil seiscientos ochenta y seis pesos 79/100 M.N.), de conformidad con el artículo 185, primer párrafo, fracción XIII de la Ley Aduanera vigente; misma que se impone en su monto mínimo que resulta de aplicar el 2% del valor comercial de las mercancías que nos ocupa, en cantidad de \$3,534,339.76 (Tres millones quinientos treinta y cuatro mil trescientos treinta y nueve pesos 76/100 M.N.), de conformidad con el artículo 185, primer párrafo, fracción XIII de la Ley Aduanera vigente; misma que se impone en su monto mínimo por no existir agravantes en los términos del artículo 198 de la referida Ley.

*\*Artículo 185. Se aplicarán las siguientes multas a quienes cometan las infracciones relacionadas con las obligaciones de presentar documentación y declaraciones, así como de transmisión electrónica de la información, previstas en el artículo 184 de esta Ley:*

...

*XIII. Multa equivalente del 2% al 10% del valor comercial de las mercancías, a la señalada en la fracción XIV.*

...

DARM/KEGB





**CIUDAD DE MÉXICO**  
CAPITAL DE LA TRANSFORMACIÓN

Número de orden: CVD0900006/25  
Expediente: CPA0900005/25

Se aplica el menor porcentaje de la multa, en virtud de que el infractor no incurrió en los supuestos de agravantes en los términos del artículo 198, de la citada Ley.

VALOR COMERCIAL	PORCENTAJE MULTA	TOTAL
\$3,534,339.76	2%	\$70,686.79

Por lo anterior y con fundamento en los artículos 123 y 130, del Código Fiscal de la Federación, ambos ordenamientos legales de aplicación supletoria en la materia, por disposición expresa del artículo 1º de la Ley Aduanera vigente, se concluye que según lo prevé el artículo 155 de la Ley Aduanera, esta autoridad se encuentra en aptitud de resolver y al efecto resuelve:

**PUNTOS RESOLUTIVOS**

**Primero.** – Respecto de la totalidad de las mercancías sujetas a embargo precautorio, es decir las mercancías contenidas en el **Caso 1 al Caso 330**, cuyo valor en aduana asciende a la cantidad de **\$3,379,927.05 (Tres millones trescientos setenta y nueve mil novecientos veintisiete pesos 05/100 M.N.)**; pasan a propiedad del Fisco Federal, en términos de lo dispuesto por el artículo 183-A, primer párrafo, fracción III de la Ley Aduanera vigente, descritas a continuación:

Del caso Uno al Caso 1 al Caso 227-----

CASO	CANTIDAD	UNIDAD DE MEDIDA	DESCRIPCIÓN	ORIGEN	MARCA	ESTILO / MODELO	TIPO	NOM-024-SCFI-2013*	CAUSAL DE INCUMPLIMIENTO A LA NOM	ESTADO	OBSERVACIONES	VALOR EN ADUANA
1	1	PIEZA	FARO AUTOMOTRIZ	REPUBLICA CHECA	VOLKSWAGEN	SIN MODELO	SIN TIPO	NO CUMPLE	SIN ETIQUETADO COMERCIAL	USADO	SIN OBSERVACIONES	\$1,457.54
2	2	PIEZA	FARO AUTOMOTRIZ	CANADA	CHRYSLER	SIN MODELO	SIN TIPO	NO CUMPLE	SIN ETIQUETADO COMERCIAL	USADO	SIN OBSERVACIONES	\$4,828.85
3	1	PIEZA	CALAVERA AUTOMOTRIZ	COREA	SIN MARCA	SIN MODELO	SIN TIPO	NO CUMPLE	SIN ETIQUETADO COMERCIAL	USADO	SIN OBSERVACIONES	\$1,615.00
4	1	PIEZA	CALAVERA AUTOMOTRIZ	COREA	SIN MARCA	SIN MODELO	SIN TIPO	NO CUMPLE	SIN ETIQUETADO COMERCIAL	USADO	SIN OBSERVACIONES	\$1,615.00
5	1	PIEZA	CALAVERA AUTOMOTRIZ	CHINA	SUZUKI	SIN MODELO	SIN TIPO	NO CUMPLE	SIN ETIQUETADO COMERCIAL	USADO	SIN OBSERVACIONES	\$1,615.00
6	1	PIEZA	FARO AUTOMOTRIZ	BRASIL	FORD	SIN MODELO	SIN TIPO	NO CUMPLE	SIN ETIQUETADO COMERCIAL	USADO	SIN OBSERVACIONES	\$1,887.25
7	1	PIEZA	CALAVERA AUTOMOTRIZ	TAIWAN	CHEVROLET	SIN MODELO	SIN TIPO	NO CUMPLE	SIN ETIQUETADO COMERCIAL	USADO	SIN OBSERVACIONES	\$1,615.00
8	2	PIEZA	CALAVERA AUTOMOTRIZ	POLONIA	VOLKSWAGEN	SIN MODELO	SIN TIPO	NO CUMPLE	SIN ETIQUETADO COMERCIAL	USADO	SIN OBSERVACIONES	\$2,023.00

DAW/K266





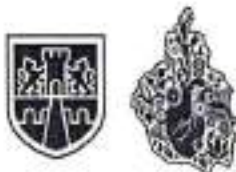

SECRETARÍA DE ADMINISTRACIÓN Y FINANZAS  
TESORERÍA DE LA CIUDAD DE MÉXICO  
COORDINACIÓN EJECUTIVA DE VERIFICACIÓN DE COMERCIO EXTERIOR  
DIRECCIÓN DE PROCEDIMIENTOS LEGALES

CIUDAD DE MÉXICO  
CAPITAL DE LA TRANSFORMACIÓN

Número de orden: CVD0900006/25  
Expediente: CPA0900005/25

CASO	CANTIDAD	UNIDAD DE MEDIDA	DESCRIPCIÓN	ORIGEN	MARCA	ESTILO / MODELO	TIPO	NOM-024-SCFI-2013*	CAUSAL DE INCUMPLIMIENTO A LA NOM	ESTADO	OBSERVACIONES	VALOR EN AJUANA
9	1	PIEZA	FARO AUTOMOTRIZ	ESPAÑA	BMW	SIN MODELO	SIN TIPO	NO CUMPLE	SIN ETIQUETADO COMERCIAL	USADO	SIN OBSERVACIONES	\$1,457.54
10	2	PIEZA	FARO AUTOMOTRIZ	BRASIL	DODGE	SIN MODELO	SIN TIPO	NO CUMPLE	SIN ETIQUETADO COMERCIAL	USADO	SIN OBSERVACIONES	\$4,837.50
11	1	PIEZA	CALAVERA AUTOMOTRIZ	RUMANIA	RENAULT	SIN MODELO	SIN TIPO	NO CUMPLE	SIN ETIQUETADO COMERCIAL	USADO	SIN OBSERVACIONES	\$1,616.00
12	2	PIEZA	CALAVERA AUTOMOTRIZ	BRASIL	RENAULT	SIN MODELO	SIN TIPO	NO CUMPLE	SIN ETIQUETADO COMERCIAL	USADO	SIN OBSERVACIONES	\$3,230.00
13	1	PIEZA	CALAVERA AUTOMOTRIZ	BRASIL	RENAULT	SIN MODELO	SIN TIPO	NO CUMPLE	SIN ETIQUETADO COMERCIAL	USADO	SIN OBSERVACIONES	\$1,616.00
14	1	PIEZA	FARO AUTOMOTRIZ	BRASIL	RENAULT	SIN MODELO	SIN TIPO	NO CUMPLE	SIN ETIQUETADO COMERCIAL	USADO	SIN OBSERVACIONES	\$1,457.54
15	1	PIEZA	FARO AUTOMOTRIZ	BRASIL	RENAULT	SIN MODELO	SIN TIPO	NO CUMPLE	SIN ETIQUETADO COMERCIAL	USADO	SIN OBSERVACIONES	\$1,457.54
16	1	PIEZA	CALAVERA AUTOMOTRIZ	COREA	SUBARU	SIN MODELO	SIN TIPO	NO CUMPLE	SIN ETIQUETADO COMERCIAL	USADO	SIN OBSERVACIONES	\$1,616.00
17	2	PIEZA	CALAVERA AUTOMOTRIZ	COREA	CHEVROLET	SIN MODELO	SIN TIPO	NO CUMPLE	SIN ETIQUETADO COMERCIAL	USADO	SIN OBSERVACIONES	\$3,230.00
18	1	PIEZA	CALAVERA AUTOMOTRIZ	COREA	CHEVROLET	SIN MODELO	SIN TIPO	NO CUMPLE	SIN ETIQUETADO COMERCIAL	USADO	SIN OBSERVACIONES	\$1,616.00
19	1	PIEZA	CALAVERA AUTOMOTRIZ	COREA	CHEVROLET	SIN MODELO	SIN TIPO	NO CUMPLE	SIN ETIQUETADO COMERCIAL	USADO	SIN OBSERVACIONES	\$1,616.00
20	1	PIEZA	CALAVERA AUTOMOTRIZ	ITALIA	VOLVO	SIN MODELO	SIN TIPO	NO CUMPLE	SIN ETIQUETADO COMERCIAL	USADO	SIN OBSERVACIONES	\$1,616.00
21	2	PIEZA	CALAVERA AUTOMOTRIZ	CHINA	CHERY	SIN MODELO	SIN TIPO	NO CUMPLE	SIN ETIQUETADO COMERCIAL	USADO	SIN OBSERVACIONES	\$3,230.00
22	1	PIEZA	CALAVERA AUTOMOTRIZ	COREA	GENERAL MOTORS	SIN MODELO	SIN TIPO	NO CUMPLE	SIN ETIQUETADO COMERCIAL	USADO	SIN OBSERVACIONES	\$1,616.00
23	1	PIEZA	FARO AUTOMOTRIZ	INDIA	VOLKSWAGEN	SIN MODELO	SIN TIPO	NO CUMPLE	SIN ETIQUETADO COMERCIAL	USADO	SIN OBSERVACIONES	\$1,457.54
24	1	PIEZA	CALAVERA AUTOMOTRIZ	CHINA	LINCON	SIN MODELO	SIN TIPO	NO CUMPLE	SIN ETIQUETADO COMERCIAL	USADO	SIN OBSERVACIONES	\$2,422.50
25	1	PIEZA	CALAVERA AUTOMOTRIZ	CHINA	LINCON	SIN MODELO	SIN TIPO	NO CUMPLE	SIN ETIQUETADO COMERCIAL	USADO	SIN OBSERVACIONES	\$2,422.50
26	2	PIEZA	CALAVERA AUTOMOTRIZ	REPUBLICA CHECA	SIN MARCA	SIN MODELO	SIN TIPO	NO CUMPLE	SIN ETIQUETADO COMERCIAL	USADO	SIN OBSERVACIONES	\$3,230.00
27	2	PIEZA	CALAVERA AUTOMOTRIZ	REPUBLICA CHECA	SIN MARCA	SIN MODELO	SIN TIPO	NO CUMPLE	SIN ETIQUETADO COMERCIAL	USADO	SIN OBSERVACIONES	\$3,230.00

DARM/KER





SECRETARÍA DE ADMINISTRACIÓN Y FINANZAS  
TESORERÍA DE LA CIUDAD DE MÉXICO  
COORDINACIÓN EJECUTIVA DE VERIFICACIÓN DE COMERCIO EXTERIOR  
DIRECCIÓN DE PROCEDIMIENTOS LEGALES

CIUDAD DE MÉXICO  
CAPITAL DE LA TRANSFORMACIÓN

Número de orden: CVD0900006/25  
Expediente: CPA0900005/25

CASO	CANTIDAD	UNIDAD DE MEDIDA	DESCRIPCIÓN	ORIGEN	MARCA	ESTILO / MODELO	TIPO	NOM-024-SOFI-2013	CAUSAL DE INCUMPLIMIENTO A LA NOM	ESTADO	OBSERVACIONES	VALOR EN ADUANA
28	1	PIEZA	CALAVERA AUTOMOTRIZ	REPÚBLICA CHECA	SIN MARCA	SIN MODELO	SIN TIPO	NO CUMPLE	SIN ETIQUETADO COMERCIAL	USADO	SIN OBSERVACIONES	\$1,615.00
29	1	PIEZA	FARO AUTOMOTRIZ	REPÚBLICA CHECA	VOLKSWAGEN	SIN MODELO	SIN TIPO	NO CUMPLE	SIN ETIQUETADO COMERCIAL	USADO	SIN OBSERVACIONES	\$1,457.54
30	3	PIEZA	FARO AUTOMOTRIZ	TAIWAN	SIN MARCA	SIN MODELO	SIN TIPO	NO CUMPLE	SIN ETIQUETADO COMERCIAL	USADO	SIN OBSERVACIONES	\$4,372.51
31	13	PIEZA	CALAVERA AUTOMOTRIZ	TAIWAN	SIN MARCA	SIN MODELO	SIN TIPO	NO CUMPLE	SIN ETIQUETADO COMERCIAL	USADO	SIN OBSERVACIONES	\$20,995.00
32	2	PIEZA	CALAVERA AUTOMOTRIZ	POLONIA	PEUGEOT	SIN MODELO	SIN TIPO	NO CUMPLE	SIN ETIQUETADO COMERCIAL	USADO	SIN OBSERVACIONES	\$3,230.00
33	2	PIEZA	CALAVERA AUTOMOTRIZ	POLONIA	PEUGEOT	SIN MODELO	SIN TIPO	NO CUMPLE	SIN ETIQUETADO COMERCIAL	USADO	SIN OBSERVACIONES	\$3,230.00
34	2	PIEZA	FARO AUTOMOTRIZ	JAPÓN	SIN MARCA	SIN MODELO	SIN TIPO	NO CUMPLE	SIN ETIQUETADO COMERCIAL	USADO	SIN OBSERVACIONES	\$2,915.08
35	4	PIEZA	CALAVERA AUTOMOTRIZ	JAPÓN	SIN MARCA	SIN MODELO	SIN TIPO	NO CUMPLE	SIN ETIQUETADO COMERCIAL	USADO	SIN OBSERVACIONES	\$6,460.00
36	7	PIEZA	CALAVERA AUTOMOTRIZ	CHINA	PEUGEOT	SIN MODELO	SIN TIPO	NO CUMPLE	SIN ETIQUETADO COMERCIAL	USADO	SIN OBSERVACIONES	\$11,305.00
37	2	PIEZA	FARO AUTOMOTRIZ	BRASIL	VOLKSWAGEN	SIN MODELO	SIN TIPO	NO CUMPLE	SIN ETIQUETADO COMERCIAL	USADO	SIN OBSERVACIONES	\$2,915.08
38	6	PIEZA	CALAVERA AUTOMOTRIZ	BRASIL	VOLKSWAGEN	SIN MODELO	SIN TIPO	NO CUMPLE	SIN ETIQUETADO COMERCIAL	USADO	SIN OBSERVACIONES	\$6,060.00
39	1	PIEZA	FARO AUTOMOTRIZ	CHINA	AUDI	SIN MODELO	SIN TIPO	NO CUMPLE	SIN ETIQUETADO COMERCIAL	USADO	SIN OBSERVACIONES	\$1,457.54
40	2	PIEZA	CALAVERA AUTOMOTRIZ	CHINA	AUDI	SIN MODELO	SIN TIPO	NO CUMPLE	SIN ETIQUETADO COMERCIAL	USADO	SIN OBSERVACIONES	\$3,230.00
41	2	PIEZA	FARO AUTOMOTRIZ	ESTADOS UNIDOS	SIN MARCA	SIN MODELO	SIN TIPO	NO CUMPLE	SIN ETIQUETADO COMERCIAL	USADO	SIN OBSERVACIONES	\$2,915.08
42	2	PIEZA	CALAVERA AUTOMOTRIZ	ESTADOS UNIDOS	SIN MARCA	SIN MODELO	SIN TIPO	NO CUMPLE	SIN ETIQUETADO COMERCIAL	USADO	SIN OBSERVACIONES	\$3,230.00
43	1	PIEZA	FARO AUTOMOTRIZ	INDONESIA	TOYOTA	SIN MODELO	SIN TIPO	NO CUMPLE	SIN ETIQUETADO COMERCIAL	USADO	SIN OBSERVACIONES	\$1,457.54
44	2	PIEZA	CALAVERA AUTOMOTRIZ	INDONESIA	TOYOTA	SIN MODELO	SIN TIPO	NO CUMPLE	SIN ETIQUETADO COMERCIAL	USADO	SIN OBSERVACIONES	\$3,230.00
45	1	PIEZA	FARO AUTOMOTRIZ	CANADA	SIN MARCA	SIN MODELO	SIN TIPO	NO CUMPLE	SIN ETIQUETADO COMERCIAL	USADO	SIN OBSERVACIONES	\$1,457.54
46	1	PIEZA	FARO AUTOMOTRIZ	POLONIA	SIN MARCA	SIN MODELO	SIN TIPO	NO CUMPLE	SIN ETIQUETADO COMERCIAL	USADO	SIN OBSERVACIONES	\$1,457.54

DA/SA/KESD







SECRETARÍA DE ADMINISTRACIÓN Y FINANZAS  
TESORERÍA DE LA CIUDAD DE MÉXICO  
COORDINACIÓN EJECUTIVA DE VERIFICACIÓN DE COMERCIO EXTERIOR  
DIRECCIÓN DE PROCEDIMIENTOS LEGALES

CIUDAD DE MÉXICO  
CAPITAL DE LA TRANSFORMACIÓN

Número de orden: CVD0900006/25  
Expediente: CPA0900005/25

CASO	CANTIDAD	UNIDAD DE MEDIDA	DESCRIPCIÓN	ORIGEN	MARCA	ESTILO / MODELO	TIPO	NOM-024-SCFI-2013	CAUSAL DE INCUMPLIMIENTO A LA NOM	ESTADO	OBSERVACIONES	VALOR EN ADUANA
47	1	PIEZA	CALAVERA AUTOMOTRIZ	INGLATERRA	SIN MARCA	SIN MODELO	SIN TIPO	NO CUMPLE	SIN ETIQUETADO COMERCIAL	USADO	SIN OBSERVACIONES	\$1,615.00
48	2	PIEZA	FARO AUTOMOTRIZ	REPÚBLICA CHECA	MERCEDES BENZ	SIN MODELO	SIN TIPO	NO CUMPLE	SIN ETIQUETADO COMERCIAL	USADO	SIN OBSERVACIONES	\$2,915.08
49	1	PIEZA	FARO AUTOMOTRIZ	FRANCIA	VOLKSWAGEN	SIN MODELO	SIN TIPO	NO CUMPLE	SIN ETIQUETADO COMERCIAL	USADO	SIN OBSERVACIONES	\$1,457.54
50	1	PIEZA	FARO AUTOMOTRIZ	INDONESIA	FORD	SIN MODELO	SIN TIPO	NO CUMPLE	SIN ETIQUETADO COMERCIAL	USADO	SIN OBSERVACIONES	\$1,857.25
51	3	PIEZA	CALAVERA AUTOMOTRIZ	CANADA	BUICK	SIN MODELO	SIN TIPO	NO CUMPLE	SIN ETIQUETADO COMERCIAL	USADO	SIN OBSERVACIONES	\$6,349.50
52	1	PIEZA	FARO AUTOMOTRIZ	AUSTRIA	MERCEDES BENZ	SIN MODELO	SIN TIPO	NO CUMPLE	SIN ETIQUETADO COMERCIAL	USADO	SIN OBSERVACIONES	\$1,457.54
53	1	PIEZA	CALAVERA AUTOMOTRIZ	ESPAÑA	SEAT	SIN MODELO	SIN TIPO	NO CUMPLE	SIN ETIQUETADO COMERCIAL	USADO	SIN OBSERVACIONES	\$1,615.00
54	2	PIEZA	CALAVERA AUTOMOTRIZ	CHINA	CHEVROLET	SIN MODELO	SIN TIPO	NO CUMPLE	SIN ETIQUETADO COMERCIAL	USADO	SIN OBSERVACIONES	\$3,230.00
55	2	PIEZA	CALAVERA AUTOMOTRIZ	BRASIL	VOLKSWAGEN	SIN MODELO	SIN TIPO	NO CUMPLE	SIN ETIQUETADO COMERCIAL	USADO	SIN OBSERVACIONES	\$2,023.00
56	2	PIEZA	FARO AUTOMOTRIZ	CHINA	HYUNDAI	SIN MODELO	SIN TIPO	NO CUMPLE	SIN ETIQUETADO COMERCIAL	USADO	SIN OBSERVACIONES	\$2,915.08
57	3	PIEZA	CALAVERA AUTOMOTRIZ	CHINA	HYUNDAI	SIN MODELO	SIN TIPO	NO CUMPLE	SIN ETIQUETADO COMERCIAL	USADO	SIN OBSERVACIONES	\$4,845.00
58	1	PIEZA	FARO AUTOMOTRIZ	REPÚBLICA CHECA	HYUNDAI	SIN MODELO	SIN TIPO	NO CUMPLE	SIN ETIQUETADO COMERCIAL	USADO	SIN OBSERVACIONES	\$1,457.54
59	7	PIEZA	CALAVERA AUTOMOTRIZ	REPÚBLICA CHECA	HYUNDAI	SIN MODELO	SIN TIPO	NO CUMPLE	SIN ETIQUETADO COMERCIAL	USADO	SIN OBSERVACIONES	\$11,305.00
60	1	PIEZA	FARO AUTOMOTRIZ	ESTADOS UNIDOS	GENERAL MOTORS	SIN MODELO	SIN TIPO	NO CUMPLE	SIN ETIQUETADO COMERCIAL	USADO	SIN OBSERVACIONES	\$1,457.54
61	5	PIEZA	CALAVERA AUTOMOTRIZ	ESTADOS UNIDOS	GENERAL MOTORS	SIN MODELO	SIN TIPO	NO CUMPLE	SIN ETIQUETADO COMERCIAL	USADO	SIN OBSERVACIONES	\$9,690.00
62	3	PIEZA	CALAVERA AUTOMOTRIZ	BRASIL	GENERAL MOTORS	SIN MODELO	SIN TIPO	NO CUMPLE	SIN ETIQUETADO COMERCIAL	USADO	SIN OBSERVACIONES	\$4,845.00
63	1	PIEZA	FARO AUTOMOTRIZ	CHINA	GENERAL MOTORS	SIN MODELO	SIN TIPO	NO CUMPLE	SIN ETIQUETADO COMERCIAL	USADO	SIN OBSERVACIONES	\$1,457.54
64	4	PIEZA	CALAVERA AUTOMOTRIZ	CHINA	GENERAL MOTORS	SIN MODELO	SIN TIPO	NO CUMPLE	SIN ETIQUETADO COMERCIAL	USADO	SIN OBSERVACIONES	\$6,460.00
65	3	PIEZA	CALAVERA AUTOMOTRIZ	CANADA	GENERAL MOTORS	SIN MODELO	SIN TIPO	NO CUMPLE	SIN ETIQUETADO COMERCIAL	USADO	SIN OBSERVACIONES	\$4,845.00

DARM/KED





SECRETARÍA DE ADMINISTRACIÓN Y FINANZAS  
TESORERÍA DE LA CIUDAD DE MÉXICO  
COORDINACIÓN EJECUTIVA DE VERIFICACIÓN DE COMERCIO EXTERIOR  
DIRECCIÓN DE PROCEDIMIENTOS LEGALES

CIUDAD DE MÉXICO  
CAPITAL DE LA TRANSFORMACIÓN

Número de orden: CVD0900006/25  
Expediente: CPA0900005/25

CASO	CANTIDAD	UNIDAD DE MEDIDA	DESCRIPCIÓN	ORIGEN	MARCA	ESTILO / MODELO	TIPO	NOM-024-SCF-2013	CAUSAL DE INCUMPLIMIENTO A LA NOM	ESTADO	OBSERVACIONES	VALOR EN ADUANA
66	1	PIEZA	FARO AUTOMOTRIZ	CHINA	GENERAL MOTORS	SIN MODELO	SIN TIPO	NO CUMPLE	SIN ETIQUETADO COMERCIAL	USADO	SIN OBSERVACIONES	\$1,457.54
67	12	PIEZA	CALAVERA AUTOMOTRIZ	CHINA	GENERAL MOTORS	SIN MODELO	SIN TIPO	NO CUMPLE	SIN ETIQUETADO COMERCIAL	USADO	SIN OBSERVACIONES	\$19,380.00
68	1	PIEZA	CALAVERA AUTOMOTRIZ	POLOAIA	RENAULT	SIN MODELO	SIN TIPO	NO CUMPLE	SIN ETIQUETADO COMERCIAL	USADO	SIN OBSERVACIONES	\$1,615.00
69	4	PIEZA	FARO AUTOMOTRIZ	CHINA	RENAULT	SIN MODELO	SIN TIPO	NO CUMPLE	SIN ETIQUETADO COMERCIAL	USADO	SIN OBSERVACIONES	\$5,830.15
70	35	PIEZA	CALAVERA AUTOMOTRIZ	CHINA	RENAULT	SIN MODELO	SIN TIPO	NO CUMPLE	SIN ETIQUETADO COMERCIAL	USADO	SIN OBSERVACIONES	\$66,140.00
71	1	PIEZA	FARO AUTOMOTRIZ	INDIA	RENAULT	SIN MODELO	SIN TIPO	NO CUMPLE	SIN ETIQUETADO COMERCIAL	USADO	SIN OBSERVACIONES	\$1,457.54
72	1	PIEZA	CALAVERA AUTOMOTRIZ	INDIA	RENAULT	SIN MODELO	SIN TIPO	NO CUMPLE	SIN ETIQUETADO COMERCIAL	USADO	SIN OBSERVACIONES	\$1,615.00
73	2	PIEZA	CALAVERA AUTOMOTRIZ	ITALIA	AUDI	SIN MODELO	SIN TIPO	NO CUMPLE	SIN ETIQUETADO COMERCIAL	USADO	SIN OBSERVACIONES	\$3,230.00
74	1	PIEZA	CALAVERA AUTOMOTRIZ	CHINA	AUDI	SIN MODELO	SIN TIPO	NO CUMPLE	SIN ETIQUETADO COMERCIAL	USADO	SIN OBSERVACIONES	\$1,615.00
75	1	PIEZA	FARO AUTOMOTRIZ	POLOAIA	AUDI	SIN MODELO	SIN TIPO	NO CUMPLE	SIN ETIQUETADO COMERCIAL	USADO	SIN OBSERVACIONES	\$1,457.54
76	10	PIEZA	CALAVERA AUTOMOTRIZ	POLOAIA	AUDI	SIN MODELO	SIN TIPO	NO CUMPLE	SIN ETIQUETADO COMERCIAL	USADO	SIN OBSERVACIONES	\$16,150.00
77	112	PIEZA	CALAVERA AUTOMOTRIZ	CHINA	MAZDA	SIN MODELO	SIN TIPO	NO CUMPLE	SIN ETIQUETADO COMERCIAL	USADO	SIN OBSERVACIONES	\$180,888.00
78	18	PIEZA	FARO AUTOMOTRIZ	CHINA	MAZDA	SIN MODELO	SIN TIPO	NO CUMPLE	SIN ETIQUETADO COMERCIAL	USADO	SIN OBSERVACIONES	\$26,235.68
79	2	PIEZA	CALAVERA AUTOMOTRIZ	ESTADOS UNIDOS	HONDA	SIN MODELO	SIN TIPO	NO CUMPLE	SIN ETIQUETADO COMERCIAL	USADO	SIN OBSERVACIONES	\$3,230.00
80	191	PIEZA	CALAVERA AUTOMOTRIZ	CHINA	HONDA	SIN MODELO	SIN TIPO	NO CUMPLE	SIN ETIQUETADO COMERCIAL	USADO	SIN OBSERVACIONES	\$308,465.00
81	19	PIEZA	FARO AUTOMOTRIZ	CHINA	HONDA	SIN MODELO	SIN TIPO	NO CUMPLE	SIN ETIQUETADO COMERCIAL	USADO	SIN OBSERVACIONES	\$27,693.21
82	3	PIEZA	CALAVERA AUTOMOTRIZ	TAILANDIA	HONDA	SIN MODELO	SIN TIPO	NO CUMPLE	SIN ETIQUETADO COMERCIAL	USADO	SIN OBSERVACIONES	\$4,845.00
83	2	PIEZA	FARO AUTOMOTRIZ	CHINA	VOLKSWAGEN	SIN MODELO	SIN TIPO	NO CUMPLE	SIN ETIQUETADO COMERCIAL	USADO	SIN OBSERVACIONES	\$2,915.08
84	6	PIEZA	ESPEJO LATERAL AUTOMOTRIZ	CHINA	SIN MARCA	SIN MODELO	SIN TIPO	NO CUMPLE	SIN ETIQUETADO COMERCIAL	USADO	SIN OBSERVACIONES	\$6,579.00

GFRM/KBB

Página 141 de 157

Calle Oriente 233 No. 178, Col. Agrícola Oriental,  
Demarcación Territorial Iztacalco, C.P. 08500,  
Ciudad de México.  
Tel. 55 57 01 47 46 ext. 1105



2025  
Año de  
La Mujer  
Indígena

70  
AÑOS  
DE LA FUNDACIÓN DE  
TENOCHTITLAN



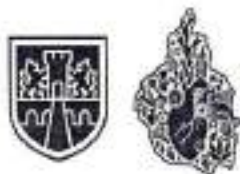

SECRETARÍA DE ADMINISTRACIÓN Y FINANZAS  
TESORERÍA DE LA CIUDAD DE MÉXICO  
COORDINACIÓN EJECUTIVA DE VERIFICACIÓN DE COMERCIO EXTERIOR  
DIRECCIÓN DE PROCEDIMIENTOS LEGALES

CIUDAD DE MÉXICO  
CAPITAL DE LA TRANSFORMACIÓN

Número de orden: CVD0900006/25  
Expediente: CPA0900005/25

CASO	CANTIDAD	UNIDAD DE MEDIDA	DESCRIPCIÓN	ORIGEN	MARCA	ESTILO / MODELO	TIPO	NOM-024-SCFI-2013	CAUSAL DE INCUMPLIMIENTO A LA NOM	ESTADO	OBSERVACIONES	VALOR EN ADUANA
85	2	PIEZA	CALAVERA AUTOMOTRIZ	TAIWAN	SIN MARCA	SIN MODELO	SIN TIPO	NO CUMPLE	SIN ETIQUETADO COMERCIAL	USADO	SIN OBSERVACIONES	\$3,230.00
86	2	PIEZA	CALAVERA AUTOMOTRIZ	CHINA	SIN MARCA	SIN MODELO	SIN TIPO	NO CUMPLE	SIN ETIQUETADO COMERCIAL	USADO	SIN OBSERVACIONES	\$3,230.00
87	2	PIEZA	FARO AUTOMOTRIZ	CHINA	NISSAN	SIN MODELO	SIN TIPO	NO CUMPLE	SIN ETIQUETADO COMERCIAL	USADO	SIN OBSERVACIONES	\$2,915.08
88	48	PIEZA	CALAVERA AUTOMOTRIZ	CHINA	NISSAN	SIN MODELO	SIN TIPO	NO CUMPLE	SIN ETIQUETADO COMERCIAL	USADO	SIN OBSERVACIONES	\$42,248.40
89	3	PIEZA	CALAVERA AUTOMOTRIZ	POLONIA	SEAT	SIN MODELO	SIN TIPO	NO CUMPLE	SIN ETIQUETADO COMERCIAL	USADO	SIN OBSERVACIONES	\$4,845.00
90	4	PIEZA	CALAVERA AUTOMOTRIZ	CHINA	BMW	SIN MODELO	SIN TIPO	NO CUMPLE	SIN ETIQUETADO COMERCIAL	USADO	SIN OBSERVACIONES	\$6,460.00
91	3	PIEZA	CALAVERA AUTOMOTRIZ	POLONIA	BMW	SIN MODELO	SIN TIPO	NO CUMPLE	SIN ETIQUETADO COMERCIAL	USADO	SIN OBSERVACIONES	\$4,845.00
92	1	PIEZA	CALAVERA AUTOMOTRIZ	ESTADOS UNIDOS	BMW	SIN MODELO	SIN TIPO	NO CUMPLE	SIN ETIQUETADO COMERCIAL	USADO	SIN OBSERVACIONES	\$1,615.00
93	4	PIEZA	CALAVERA AUTOMOTRIZ	CHINA	BMW	SIN MODELO	SIN TIPO	NO CUMPLE	SIN ETIQUETADO COMERCIAL	USADO	SIN OBSERVACIONES	\$6,460.00
94	10	PIEZA	CALAVERA AUTOMOTRIZ	COREA	BMW	SIN MODELO	SIN TIPO	NO CUMPLE	SIN ETIQUETADO COMERCIAL	USADO	SIN OBSERVACIONES	\$16,150.00
95	1	PIEZA	FARO AUTOMOTRIZ	REPUBLICA CHECA	BMW	SIN MODELO	SIN TIPO	NO CUMPLE	SIN ETIQUETADO COMERCIAL	USADO	SIN OBSERVACIONES	\$1,457.54
96	6	PIEZA	CALAVERA AUTOMOTRIZ	ALEMANIA	BMW	SIN MODELO	SIN TIPO	NO CUMPLE	SIN ETIQUETADO COMERCIAL	USADO	SIN OBSERVACIONES	\$9,690.00
97	5	PIEZA	CALAVERA AUTOMOTRIZ	BRASIL	FIAT	SIN MODELO	SIN TIPO	NO CUMPLE	SIN ETIQUETADO COMERCIAL	USADO	SIN OBSERVACIONES	\$8,075.00
98	5	PIEZA	CALAVERA AUTOMOTRIZ	CHINA	FIAT	SIN MODELO	SIN TIPO	NO CUMPLE	SIN ETIQUETADO COMERCIAL	USADO	SIN OBSERVACIONES	\$8,075.00
99	6	PIEZA	FARO AUTOMOTRIZ	CHINA	FIAT	SIN MODELO	SIN TIPO	NO CUMPLE	SIN ETIQUETADO COMERCIAL	USADO	SIN OBSERVACIONES	\$8,745.23
100	4	PIEZA	FARO AUTOMOTRIZ	CHINA	HYUNDAI	SIN MODELO	SIN TIPO	NO CUMPLE	SIN ETIQUETADO COMERCIAL	USADO	SIN OBSERVACIONES	\$5,830.15
101	63	PIEZA	CALAVERA AUTOMOTRIZ	CHINA	HYUNDAI	SIN MODELO	SIN TIPO	NO CUMPLE	SIN ETIQUETADO COMERCIAL	USADO	SIN OBSERVACIONES	\$161,745.00

DARMEKES

Página 142 de 157

Calle Oriente 233 No. 178, Col. Agrícola Oriental,  
Demarcación Territorial Iztacalco, C.P. 08500,  
Ciudad de México.  
Tel. 55 57 01 47 46 ext. 1105



2025  
Año de  
La Mujer  
Indígena

70  
AÑOS  
DE LA FUNDACIÓN DE  
TENOXITILAN



SECRETARÍA DE ADMINISTRACIÓN Y FINANZAS  
TESORERÍA DE LA CIUDAD DE MÉXICO  
COORDINACIÓN EJECUTIVA DE VERIFICACIÓN DE COMERCIO EXTERIOR  
DIRECCIÓN DE PROCEDIMIENTOS LEGALES

CIUDAD DE MÉXICO  
CAPITAL DE LA TRANSFORMACIÓN

Número de orden: CVD0900006/25  
Expediente: CPA0900005/25

CASO	CANTIDAD	UNIDAD DE MEDIDA	DESCRIPCIÓN	ORIGEN	MARCA	ESTILO / MODELO	TIPO	NOM-024-SCFI-2013	CAUSAL DE INCUMPLIMIENTO A LA NOM	ESTADO	OBSERVACIONES	VALOR EN ADUANA
102	16	PIEZA	CALAVERA AUTOMOTRIZ	CHINA	FORD	SIN MODELO	SIN TIPO	NO CUMPLE	SIN ETIQUETADO COMERCIAL	USADO	SIN OBSERVACIONES	\$35,224.00
103	5	PIEZA	FARO AUTOMOTRIZ	CHINA	FORD	SIN MODELO	SIN TIPO	NO CUMPLE	SIN ETIQUETADO COMERCIAL	USADO	SIN OBSERVACIONES	\$9,286.25
104	10	PIEZA	CALAVERA AUTOMOTRIZ	INDIA	FORD	SIN MODELO	SIN TIPO	NO CUMPLE	SIN ETIQUETADO COMERCIAL	USADO	SIN OBSERVACIONES	\$22,015.00
105	9	PIEZA	FARO AUTOMOTRIZ	INDIA	FORD	SIN MODELO	SIN TIPO	NO CUMPLE	SIN ETIQUETADO COMERCIAL	USADO	SIN OBSERVACIONES	\$16,715.25
106	3	PIEZA	FARO AUTOMOTRIZ	ESPAÑA	FORD	SIN MODELO	SIN TIPO	NO CUMPLE	SIN ETIQUETADO COMERCIAL	USADO	SIN OBSERVACIONES	\$4,571.75
107	9	PIEZA	CALAVERA AUTOMOTRIZ	ESPAÑA	FORD	SIN MODELO	SIN TIPO	NO CUMPLE	SIN ETIQUETADO COMERCIAL	USADO	SIN OBSERVACIONES	\$10,813.50
108	9	PIEZA	FARO AUTOMOTRIZ	CHINA	FORD	SIN MODELO	SIN TIPO	NO CUMPLE	SIN ETIQUETADO COMERCIAL	USADO	SIN OBSERVACIONES	\$16,715.25
109	1	PIEZA	FARO AUTOMOTRIZ	ESTADOS UNIDOS	FORD	SIN MODELO	SIN TIPO	NO CUMPLE	SIN ETIQUETADO COMERCIAL	USADO	SIN OBSERVACIONES	\$1,457.25
110	60	PIEZA	CALAVERA AUTOMOTRIZ	CHINA	FORD	SIN MODELO	SIN TIPO	NO CUMPLE	SIN ETIQUETADO COMERCIAL	USADO	SIN OBSERVACIONES	\$132,990.00
111	8	PIEZA	CALAVERA AUTOMOTRIZ	ESTADOS UNIDOS	HYUNDAI	SIN MODELO	SIN TIPO	NO CUMPLE	SIN ETIQUETADO COMERCIAL	USADO	SIN OBSERVACIONES	\$12,920.00
112	3	PIEZA	CALAVERA AUTOMOTRIZ	CHINA	CHRYSLER	SIN MODELO	SIN TIPO	NO CUMPLE	SIN ETIQUETADO COMERCIAL	USADO	SIN OBSERVACIONES	\$7,267.50
113	2	PIEZA	CALAVERA AUTOMOTRIZ	CHINA	CHRYSLER	SIN MODELO	SIN TIPO	NO CUMPLE	SIN ETIQUETADO COMERCIAL	USADO	SIN OBSERVACIONES	\$4,845.00
114	4	PIEZA	CALAVERA AUTOMOTRIZ	TAILANDIA	TOYOTA	SIN MODELO	SIN TIPO	NO CUMPLE	SIN ETIQUETADO COMERCIAL	USADO	SIN OBSERVACIONES	\$6,460.00
115	90	PIEZA	CALAVERA AUTOMOTRIZ	CHINA	TOYOTA	SIN MODELO	SIN TIPO	NO CUMPLE	SIN ETIQUETADO COMERCIAL	USADO	SIN OBSERVACIONES	\$145,350.00
116	9	PIEZA	FARO AUTOMOTRIZ	CHINA	TOYOTA	SIN MODELO	SIN TIPO	NO CUMPLE	SIN ETIQUETADO COMERCIAL	USADO	SIN OBSERVACIONES	\$13,117.84
117	1	PIEZA	FARO AUTOMOTRIZ	ESLOVAQUIA	KIA	SIN MODELO	SIN TIPO	NO CUMPLE	SIN ETIQUETADO COMERCIAL	USADO	SIN OBSERVACIONES	\$1,457.54
118	34	PIEZA	CALAVERA AUTOMOTRIZ	CHINA	KIA	SIN MODELO	SIN TIPO	NO CUMPLE	SIN ETIQUETADO COMERCIAL	USADO	SIN OBSERVACIONES	\$135,660.00

DAM/KESG







SECRETARÍA DE ADMINISTRACIÓN Y FINANZAS  
TESORERÍA DE LA CIUDAD DE MÉXICO  
COORDINACIÓN EJECUTIVA DE VERIFICACIÓN DE COMERCIO EXTERIOR  
DIRECCIÓN DE PROCEDIMIENTOS LEGALES

CIUDAD DE MÉXICO  
CAPITAL DE LA TRANSFORMACIÓN

Número de orden: CVD0900006/25  
Expediente: CPA0900005/25

CASO	CANTIDAD	UNIDAD DE MEDIDA	DESCRIPCIÓN	ORIGEN	MARCA	ESTILO / MODELO	TIPO	NOM-024-SCFI-20134	CAUSAL DE INCUMPLIMIENTO A LA NOM	ESTADO	OBSERVACIONES	VALOR EN AJUANA
119	14	PIEZA	FARO AUTOMOTRIZ	CHINA	KIA	SIN MODELO	SIN TIPO	NO CUMPLE	SIN ETIQUETADO COMERCIAL	USADO	SIN OBSERVACIONES	\$20,405.53
120	1	PIEZA	CALAVERA AUTOMOTRIZ	ITALIA	MINI	SIN MODELO	SIN TIPO	NO CUMPLE	SIN ETIQUETADO COMERCIAL	USADO	SIN OBSERVACIONES	\$1,515.00
121	2	PIEZA	CALAVERA AUTOMOTRIZ	TAIWAN	CHRYSLER	SIN MODELO	SIN TIPO	NO CUMPLE	SIN ETIQUETADO COMERCIAL	USADO	SIN OBSERVACIONES	\$4,845.00
122	1	PIEZA	CALAVERA AUTOMOTRIZ	CHINA	FORD	SIN MODELO	SIN TIPO	NO CUMPLE	SIN ETIQUETADO COMERCIAL	USADO	SIN OBSERVACIONES	\$2,201.50
123	1	PIEZA	CALAVERA AUTOMOTRIZ	CHINA	NISSAN	SIN MODELO	SIN TIPO	NO CUMPLE	SIN ETIQUETADO COMERCIAL	USADO	SIN OBSERVACIONES	\$880.15
124	4	PIEZA	CALAVERA AUTOMOTRIZ	CHINA	MINI	SIN MODELO	SIN TIPO	NO CUMPLE	SIN ETIQUETADO COMERCIAL	USADO	SIN OBSERVACIONES	\$5,460.00
125	1	PIEZA	FARO AUTOMOTRIZ	CHINA	MINI	SIN MODELO	SIN TIPO	NO CUMPLE	SIN ETIQUETADO COMERCIAL	USADO	SIN OBSERVACIONES	\$1,457.54
126	2	PIEZA	FARO AUTOMOTRIZ	ESPAÑA	MINI	SIN MODELO	SIN TIPO	NO CUMPLE	SIN ETIQUETADO COMERCIAL	USADO	SIN OBSERVACIONES	\$2,915.08
127	48	PIEZA	CALAVERA AUTOMOTRIZ	CHINA	KIA	SIN MODELO	SIN TIPO	NO CUMPLE	SIN ETIQUETADO COMERCIAL	USADO	SIN OBSERVACIONES	\$77,520.00
128	1	PIEZA	FARO AUTOMOTRIZ	CHINA	KIA	SIN MODELO	SIN TIPO	NO CUMPLE	SIN ETIQUETADO COMERCIAL	USADO	SIN OBSERVACIONES	\$1,457.54
129	1	PIEZA	CALAVERA AUTOMOTRIZ	CHINA	VOLKSWAGEN	SIN MODELO	SIN TIPO	NO CUMPLE	SIN ETIQUETADO COMERCIAL	USADO	SIN OBSERVACIONES	\$1,011.50
130	2	PIEZA	FARO AUTOMOTRIZ	REPUBLICA CHECA	VOLKSWAGEN	SIN MODELO	SIN TIPO	NO CUMPLE	SIN ETIQUETADO COMERCIAL	USADO	SIN OBSERVACIONES	\$2,915.08
131	2	PIEZA	CALAVERA AUTOMOTRIZ	ALEMANIA	VOLKSWAGEN	SIN MODELO	SIN TIPO	NO CUMPLE	SIN ETIQUETADO COMERCIAL	USADO	SIN OBSERVACIONES	\$2,023.00
132	5	PIEZA	CALAVERA AUTOMOTRIZ	POLONIA	VOLKSWAGEN	SIN MODELO	SIN TIPO	NO CUMPLE	SIN ETIQUETADO COMERCIAL	USADO	SIN OBSERVACIONES	\$5,057.50
133	1	PIEZA	CALAVERA AUTOMOTRIZ	COREA	VOLKSWAGEN	SIN MODELO	SIN TIPO	NO CUMPLE	SIN ETIQUETADO COMERCIAL	USADO	SIN OBSERVACIONES	\$1,011.50
134	17	PIEZA	CALAVERA AUTOMOTRIZ	ESLOVAQUIA	VOLKSWAGEN	SIN MODELO	SIN TIPO	NO CUMPLE	SIN ETIQUETADO COMERCIAL	USADO	SIN OBSERVACIONES	\$17,195.80
135	4	PIEZA	FARO AUTOMOTRIZ	CHINA	VOLKSWAGEN	SIN MODELO	SIN TIPO	NO CUMPLE	SIN ETIQUETADO COMERCIAL	USADO	SIN OBSERVACIONES	\$5,839.15

DARMEK/6

Página 144 de 157

Calle Oriente 233 No. 178, Col. Agrícola Oriental,  
Demarcación Territorial Iztacalco, C.P. 08500,  
Ciudad de México.  
Tel. 55 57 01 47 46 ext. 1105



2025  
Año de  
La Mujer  
Indígena

70  
AÑOS  
DE LA FUNDACIÓN DE  
TENOCHTITLAN



SECRETARÍA DE ADMINISTRACIÓN Y FINANZAS  
TESORERÍA DE LA CIUDAD DE MÉXICO  
COORDINACIÓN EJECUTIVA DE VERIFICACIÓN DE COMERCIO EXTERIOR  
DIRECCIÓN DE PROCEDIMIENTOS LEGALES

CIUDAD DE MÉXICO  
CAPITAL DE LA TRANSFORMACIÓN

Número de orden: CVD0900006/25  
Expediente: CPA0900005/25

CASO	CANTIDAD	UNIDAD DE MEDIDA	DESCRIPCIÓN	ORIGEN	MARCA	ESTILO / MODELO	TIPO	NOM-024-SCFI-2013	CAUSAL DE INCUMPLIMIENTO A LA NOM	ESTADO	OBSERVACIONES	VALOR EN ADUANA
136	59	PIEZA	CALAVERA AUTOMOTRIZ	CHINA	VOLKSWAGEN	SIN MODELO	SIN TIPO	NO CUMPLE	SIN ETIQUETADO COMERCIAL	USADO	SIN OBSERVACIONES	\$69,678.50
137	68	PIEZA	CALAVERA AUTOMOTRIZ	CHINA	VOLKSWAGEN	SIN MODELO	SIN TIPO	NO CUMPLE	SIN ETIQUETADO COMERCIAL	USADO	SIN OBSERVACIONES	\$68,782.00
138	3	PIEZA	FARO AUTOMOTRIZ	BRASIL	VOLKSWAGEN	SIN MODELO	SIN TIPO	NO CUMPLE	SIN ETIQUETADO COMERCIAL	USADO	SIN OBSERVACIONES	\$4,372.51
139	2	PIEZA	CALAVERA AUTOMOTRIZ	ESLOVENIA	VOLKSWAGEN	SIN MODELO	SIN TIPO	NO CUMPLE	SIN ETIQUETADO COMERCIAL	USADO	SIN OBSERVACIONES	\$2,023.00
140	1	PIEZA	FARO AUTOMOTRIZ	AUSTRIA	AUDI	SIN MODELO	SIN TIPO	NO CUMPLE	SIN ETIQUETADO COMERCIAL	USADO	SIN OBSERVACIONES	\$1,457.54
141	2	PIEZA	CALAVERA AUTOMOTRIZ	INDIA	VOLKSWAGEN	SIN MODELO	SIN TIPO	NO CUMPLE	SIN ETIQUETADO COMERCIAL	USADO	SIN OBSERVACIONES	\$2,023.00
142	1	PIEZA	FARO AUTOMOTRIZ	INDIA	VOLKSWAGEN	SIN MODELO	SIN TIPO	NO CUMPLE	SIN ETIQUETADO COMERCIAL	USADO	SIN OBSERVACIONES	\$1,457.54
143	1	PIEZA	CALAVERA AUTOMOTRIZ	CHINA	AUDI	SIN MODELO	SIN TIPO	NO CUMPLE	SIN ETIQUETADO COMERCIAL	USADO	SIN OBSERVACIONES	\$1,615.00
144	1	PIEZA	CALAVERA AUTOMOTRIZ	CHINA	VOLKSWAGEN	SIN MODELO	SIN TIPO	NO CUMPLE	SIN ETIQUETADO COMERCIAL	USADO	SIN OBSERVACIONES	\$1,011.50
145	8	PIEZA	CALAVERA AUTOMOTRIZ	INDONESIA	SIN MARCA	SIN MODELO	SIN TIPO	NO CUMPLE	SIN ETIQUETADO COMERCIAL	USADO	SIN OBSERVACIONES	\$12,920.00
146	2	PIEZA	CALAVERA AUTOMOTRIZ	ESLOVAQUIA	SIN MARCA	SIN MODELO	SIN TIPO	NO CUMPLE	SIN ETIQUETADO COMERCIAL	USADO	SIN OBSERVACIONES	\$3,230.00
147	1	PIEZA	CALAVERA AUTOMOTRIZ	ESLOVENIA	AUDI	SIN MODELO	SIN TIPO	NO CUMPLE	SIN ETIQUETADO COMERCIAL	USADO	SIN OBSERVACIONES	\$1,615.00
148	1	PIEZA	FARO AUTOMOTRIZ	ESLOVENIA	AUDI	SIN MODELO	SIN TIPO	NO CUMPLE	SIN ETIQUETADO COMERCIAL	USADO	SIN OBSERVACIONES	\$1,457.54
149	1	PIEZA	FARO AUTOMOTRIZ	ESLOVAQUIA	AUDI	SIN MODELO	SIN TIPO	NO CUMPLE	SIN ETIQUETADO COMERCIAL	USADO	SIN OBSERVACIONES	\$1,457.54
150	5	PIEZA	CALAVERA AUTOMOTRIZ	ESLOVAQUIA	AUDI	SIN MODELO	SIN TIPO	NO CUMPLE	SIN ETIQUETADO COMERCIAL	USADO	SIN OBSERVACIONES	\$8,075.00
151	1	PIEZA	CALAVERA AUTOMOTRIZ	ITALIA	SIN MARCA	SIN MODELO	SIN TIPO	NO CUMPLE	SIN ETIQUETADO COMERCIAL	USADO	SIN OBSERVACIONES	\$1,615.00
152	2	PIEZA	CALAVERA AUTOMOTRIZ	BRASIL	VOLKSWAGEN	SIN MODELO	SIN TIPO	NO CUMPLE	SIN ETIQUETADO COMERCIAL	USADO	SIN OBSERVACIONES	\$2,023.00
153	17	PIEZA	CALAVERA AUTOMOTRIZ	CHINA	SIN MARCA	SIN MODELO	SIN TIPO	NO CUMPLE	SIN ETIQUETADO COMERCIAL	USADO	SIN OBSERVACIONES	\$27,455.00

DARWIN/2025

Página 145 de 157

Calle Oriente 233 No. 178, Col. Agrícola Oriental,  
Demarcación Territorial Iztacalco, C.P. 08500,  
Ciudad de México.  
Tel. 55 57 01 47 46 ext. 1105



2025  
Año de  
La Mujer  
Indígena

70  
AÑOS  
DE LA FUNDACIÓN DE  
TENOCCHITLAN





SECRETARÍA DE ADMINISTRACIÓN Y FINANZAS  
TESORERÍA DE LA CIUDAD DE MÉXICO  
COORDINACIÓN EJECUTIVA DE VERIFICACIÓN DE COMERCIO EXTERIOR  
DIRECCIÓN DE PROCEDIMIENTOS LEGALES

CIUDAD DE MÉXICO  
CAPITAL DE LA TRANSFORMACIÓN

Número de orden: CVD0900006/25  
Expediente: CPA0900005/25

CASO	CANTIDAD	UNIDAD DE MEDIDA	DESCRIPCIÓN	ORIGEN	MARCA	ESTILO / MODELO	TIPO	NOM-024-SCFI-2013	CAUSAL DE INCUMPLIMIENTO A LA NOM	ESTADO	OBSERVACIONES	VALOR EN ADUANA
154	4	PIEZA	CALAVERA AUTOMOTRIZ	JAPON	NISSAN	SIN MODELO	SIN TIPO	NO CUMPLE	SIN ETIQUETADO COMERCIAL	USADO	DAÑADAS	\$3,520.70
155	7	PIEZA	CALAVERA AUTOMOTRIZ	CHINA	JEEP	SIN MODELO	SIN TIPO	NO CUMPLE	SIN ETIQUETADO COMERCIAL	USADO	SIN OBSERVACIONES	\$9,460.50
156	6	PIEZA	FARO AUTOMOTRIZ	CHINA	JEEP	SIN MODELO	SIN TIPO	NO CUMPLE	SIN ETIQUETADO COMERCIAL	USADO	SIN OBSERVACIONES	\$9,690.00
157	3	PIEZA	FARO AUTOMOTRIZ	ESLOVENIA	SEAT	SIN MODELO	SIN TIPO	NO CUMPLE	SIN ETIQUETADO COMERCIAL	USADO	SIN OBSERVACIONES	\$4,372.61
158	16	PIEZA	CALAVERA AUTOMOTRIZ	CHINA	SEAT	SIN MODELO	SIN TIPO	NO CUMPLE	SIN ETIQUETADO COMERCIAL	USADO	DAÑADAS	\$25,840.00
159	3	PIEZA	FARO AUTOMOTRIZ	CHINA	SEAT	SIN MODELO	SIN TIPO	NO CUMPLE	SIN ETIQUETADO COMERCIAL	USADO	DAÑADAS	\$4,372.61
160	15	PIEZA	CALAVERA AUTOMOTRIZ	REPÚBLICA CHECA	SEAT	SIN MODELO	SIN TIPO	NO CUMPLE	SIN ETIQUETADO COMERCIAL	USADO	SIN OBSERVACIONES	\$24,225.00
161	2	PIEZA	CALAVERA AUTOMOTRIZ	INDIA	CHEVROLET	SIN MODELO	SIN TIPO	NO CUMPLE	SIN ETIQUETADO COMERCIAL	USADO	SIN OBSERVACIONES	\$3,230.00
162	34	PIEZA	CALAVERA AUTOMOTRIZ	ESPAÑA	SEAT	SIN MODELO	SIN TIPO	NO CUMPLE	SIN ETIQUETADO COMERCIAL	USADO	SIN OBSERVACIONES	\$54,910.00
163	5	PIEZA	FARO AUTOMOTRIZ	ESPAÑA	SEAT	SIN MODELO	SIN TIPO	NO CUMPLE	SIN ETIQUETADO COMERCIAL	USADO	SIN OBSERVACIONES	\$7,287.60
164	5	PIEZA	CALAVERA AUTOMOTRIZ	TAIWAN	TOYOTA	SIN MODELO	SIN TIPO	NO CUMPLE	SIN ETIQUETADO COMERCIAL	USADO	SIN OBSERVACIONES	\$8,075.00
165	1	PIEZA	FARO AUTOMOTRIZ	TAIWAN	MAZDA	SIN MODELO	SIN TIPO	NO CUMPLE	SIN ETIQUETADO COMERCIAL	USADO	SIN OBSERVACIONES	\$1,457.54
166	1	PIEZA	CALAVERA AUTOMOTRIZ	TAIWAN	MAZDA	SIN MODELO	SIN TIPO	NO CUMPLE	SIN ETIQUETADO COMERCIAL	USADO	SIN OBSERVACIONES	\$1,615.00
167	3	PIEZA	CALAVERA AUTOMOTRIZ	CHINA	MITSUBISHI	SIN MODELO	SIN TIPO	NO CUMPLE	SIN ETIQUETADO COMERCIAL	USADO	SIN OBSERVACIONES	\$4,845.00
168	1	PIEZA	FARO AUTOMOTRIZ	CHINA	MITSUBISHI	SIN MODELO	SIN TIPO	NO CUMPLE	SIN ETIQUETADO COMERCIAL	USADO	SIN OBSERVACIONES	\$1,457.54
169	1	PIEZA	CALAVERA AUTOMOTRIZ	TAIWAN	CHEVROLET	SIN MODELO	SIN TIPO	NO CUMPLE	SIN ETIQUETADO COMERCIAL	USADO	SIN OBSERVACIONES	\$1,615.00
170	4	PIEZA	CALAVERA AUTOMOTRIZ	ESTADOS UNIDOS	VOLKSWAGEN	SIN MODELO	SIN TIPO	NO CUMPLE	SIN ETIQUETADO COMERCIAL	USADO	SIN OBSERVACIONES	\$4,046.00
171	1	PIEZA	FARO AUTOMOTRIZ	TAILANDIA	SUZUKI	SIN MODELO	SIN TIPO	NO CUMPLE	SIN ETIQUETADO COMERCIAL	USADO	SIN OBSERVACIONES	\$1,457.54
172	6	PIEZA	CALAVERA AUTOMOTRIZ	INDONESIA	SUZUKI	SIN MODELO	SIN TIPO	NO CUMPLE	SIN ETIQUETADO COMERCIAL	USADO	SIN OBSERVACIONES	\$9,690.00

DAM/KED

Página 146 de 157

Calle Oriente 233 No. 178, Col. Agrícola Oriental,  
Demarcación Territorial Iztacalco, C.P. 08500,  
Ciudad de México.  
Tel. 55 57 01 47 46 ext. 1105



2025  
Año de  
La Mujer  
Indígena

70  
AÑOS  
DE LA FUNDACIÓN DE  
TENOCHTITLAN



SECRETARÍA DE ADMINISTRACIÓN Y FINANZAS  
TESORERÍA DE LA CIUDAD DE MÉXICO  
COORDINACIÓN EJECUTIVA DE VERIFICACIÓN DE COMERCIO EXTERIOR  
DIRECCIÓN DE PROCEDIMIENTOS LEGALES

CIUDAD DE MÉXICO  
CAPITAL DE LA TRANSFORMACIÓN

Número de orden: CVD0900006/25

Expediente: CPA0900005/25

CASO	CANTIDAD	UNIDAD DE MEDIDA	DESCRIPCIÓN	ORIGEN	MARCA	ESTILO / MODELO	TIPO	NOM-024-SCFI-2013	CAUSAL DE INCUMPLIMIENTO A LA NOM	ESTADO	OBSERVACIONES	VALOR EN ADUANA
173	1	PIEZA	CALAVERA AUTOMOTRIZ	CHINA	SUBARU	SIN MODELO	SIN TIPO	NO CUMPLE	SIN ETIQUETADO COMERCIAL	USADO	SIN OBSERVACIONES	\$1,615.00
174	1	PIEZA	CALAVERA AUTOMOTRIZ	REPUBLICA CHECA	HYUNDAI	SIN MODELO	SIN TIPO	NO CUMPLE	SIN ETIQUETADO COMERCIAL	USADO	SIN OBSERVACIONES	\$1,615.00
175	2	PIEZA	CALAVERA AUTOMOTRIZ	CHINA	INFINITI	SIN MODELO	SIN TIPO	NO CUMPLE	SIN ETIQUETADO COMERCIAL	USADO	SIN OBSERVACIONES	\$3,230.00
176	11	PIEZA	CALAVERA AUTOMOTRIZ	CHINA	SUZUKI	SIN MODELO	SIN TIPO	NO CUMPLE	SIN ETIQUETADO COMERCIAL	USADO	SIN OBSERVACIONES	\$17,765.00
177	2	PIEZA	FARO AUTOMOTRIZ	CHINA	SUZUKI	SIN MODELO	SIN TIPO	NO CUMPLE	SIN ETIQUETADO COMERCIAL	USADO	SIN OBSERVACIONES	\$2,915.00
178	2	PIEZA	CALAVERA AUTOMOTRIZ	ESTADOS UNIDOS	CHEVROLET	SIN MODELO	SIN TIPO	NO CUMPLE	SIN ETIQUETADO COMERCIAL	USADO	DAÑADAS	\$3,230.00
179	4	PIEZA	CALAVERA AUTOMOTRIZ	INDIA	SIN MARCA	SIN MODELO	SIN TIPO	NO CUMPLE	SIN ETIQUETADO COMERCIAL	USADO	DAÑADAS	\$5,460.00
180	3	PIEZA	CALAVERA AUTOMOTRIZ	CHINA	HONDA	SIN MODELO	SIN TIPO	NO CUMPLE	SIN ETIQUETADO COMERCIAL	USADO	SIN OBSERVACIONES	\$4,845.00
181	3	PIEZA	CALAVERA AUTOMOTRIZ	INDONESIA	HONDA	SIN MODELO	SIN TIPO	NO CUMPLE	SIN ETIQUETADO COMERCIAL	USADO	SIN OBSERVACIONES	\$4,845.00
182	2	PIEZA	FARO AUTOMOTRIZ	TURQUIA	FORD	SIN MODELO	SIN TIPO	NO CUMPLE	SIN ETIQUETADO COMERCIAL	USADO	SIN OBSERVACIONES	\$3,714.50
183	3	PIEZA	CALAVERA AUTOMOTRIZ	CHINA	MG	SIN MODELO	SIN TIPO	NO CUMPLE	SIN ETIQUETADO COMERCIAL	USADO	SIN OBSERVACIONES	\$4,845.00
184	1	PIEZA	CALAVERA AUTOMOTRIZ	CHINA	MG	SIN MODELO	SIN TIPO	NO CUMPLE	SIN ETIQUETADO COMERCIAL	USADO	SIN OBSERVACIONES	\$1,615.00
185	1	PIEZA	CALAVERA AUTOMOTRIZ	COREA	HYUNDAI	SIN MODELO	SIN TIPO	NO CUMPLE	SIN ETIQUETADO COMERCIAL	USADO	SIN OBSERVACIONES	\$1,615.00
186	1	PIEZA	FARO AUTOMOTRIZ	CHINA	JEEP	SIN MODELO	SIN TIPO	NO CUMPLE	SIN ETIQUETADO COMERCIAL	USADO	SIN OBSERVACIONES	\$1,615.00
187	1	PIEZA	CALAVERA AUTOMOTRIZ	CANADA	JEEP	SIN MODELO	SIN TIPO	NO CUMPLE	SIN ETIQUETADO COMERCIAL	USADO	SIN OBSERVACIONES	\$1,351.50
188	3	PIEZA	CALAVERA AUTOMOTRIZ	ITALIA	VOLKSWAGEN	SIN MODELO	SIN TIPO	NO CUMPLE	SIN ETIQUETADO COMERCIAL	USADO	SIN OBSERVACIONES	\$3,034.50
189	2	PIEZA	CALAVERA AUTOMOTRIZ	CHINA	BAIC	SIN MODELO	SIN TIPO	NO CUMPLE	SIN ETIQUETADO COMERCIAL	USADO	SIN OBSERVACIONES	\$3,230.00
190	4	PIEZA	CALAVERA AUTOMOTRIZ	TURQUIA	SIN MARCA	SIN MODELO	SIN TIPO	NO CUMPLE	SIN ETIQUETADO COMERCIAL	USADO	SIN OBSERVACIONES	\$6,460.00
191	2	PIEZA	CALAVERA AUTOMOTRIZ	ALEMANIA	VOLKSWAGEN	SIN MODELO	SIN TIPO	NO CUMPLE	SIN ETIQUETADO COMERCIAL	USADO	SIN OBSERVACIONES	\$2,023.00

ARM/KSB

Página 147 de 157

Calle Oriente 233 No. 178, Col. Agrícola Oriental,  
Demarcación Territorial Iztacalco, C.P. 08500,  
Ciudad de México.  
Tel. 55 57 01 47 46 ext. 1105



2025  
Año de  
La Mujer  
Indígena

70  
AÑOS  
DE LA FUNDACIÓN DE  
TENOCHTITLAN





SECRETARÍA DE ADMINISTRACIÓN Y FINANZAS  
TESORERÍA DE LA CIUDAD DE MÉXICO  
COORDINACIÓN EJECUTIVA DE VERIFICACIÓN DE COMERCIO EXTERIOR  
DIRECCIÓN DE PROCEDIMIENTOS LEGALES

CIUDAD DE MÉXICO  
CAPITAL DE LA TRANSFORMACIÓN

Número de orden: CVD0900006/25  
Expediente: CPA0900005/25

CASO	CANTIDAD	UNIDAD DE MEDIDA	DESCRIPCIÓN	ORIGEN	MARCA	ESTILO / MODELO	TIPO	NOM-024-SCFI-2013	CAUSAL DE INCUMPLIMIENTO A LA NOM	ESTADO	OBSERVACIONES	VALOR EN ADOLESCENCIA
192	1	PIEZA	FARO AUTOMOTRIZ	ALEMANIA	VOLKSWAGEN	SIN MODELO	SIN TIPO	NO CUMPLE	SIN ETIQUETADO COMERCIAL	USADO	SIN OBSERVACIONES	\$1,457.54
193	3	PIEZA	FARO AUTOMOTRIZ	CHINA	DODGE	SIN MODELO	SIN TIPO	NO CUMPLE	SIN ETIQUETADO COMERCIAL	USADO	SIN OBSERVACIONES	\$6,056.26
194	6	PIEZA	CALAVERA AUTOMOTRIZ	CHINA	DODGE	SIN MODELO	SIN TIPO	NO CUMPLE	SIN ETIQUETADO COMERCIAL	USADO	SIN OBSERVACIONES	\$7,599.00
195	27	PIEZA	CALAVERA AUTOMOTRIZ	CHINA	CHEVROLET	SIN MODELO	SIN TIPO	NO CUMPLE	SIN ETIQUETADO COMERCIAL	USADO	SIN OBSERVACIONES	\$43,605.00
196	11	PIEZA	FARO AUTOMOTRIZ	CHINA	CHEVROLET	SIN MODELO	SIN TIPO	NO CUMPLE	SIN ETIQUETADO COMERCIAL	USADO	SIN OBSERVACIONES	\$16,032.91
197	2	PIEZA	CALAVERA AUTOMOTRIZ	ESTADOS UNIDOS	SIN MARCA	SIN MODELO	SIN TIPO	NO CUMPLE	SIN ETIQUETADO COMERCIAL	USADO	SIN OBSERVACIONES	\$3,230.00
198	6	PIEZA	CALAVERA AUTOMOTRIZ	CHINA	SUZUKI	SIN MODELO	SIN TIPO	NO CUMPLE	SIN ETIQUETADO COMERCIAL	USADO	SIN OBSERVACIONES	\$8,075.00
199	1	PIEZA	CALAVERA AUTOMOTRIZ	CHINA	SEAT	SIN MODELO	SIN TIPO	NO CUMPLE	SIN ETIQUETADO COMERCIAL	USADO	SIN OBSERVACIONES	\$1,615.00
200	3	PIEZA	CALAVERA AUTOMOTRIZ	CHINA	MITSUBISHI	SIN MODELO	SIN TIPO	NO CUMPLE	SIN ETIQUETADO COMERCIAL	USADO	SIN OBSERVACIONES	\$4,845.00
201	1	PIEZA	CALAVERA AUTOMOTRIZ	JAPON	NISSAN	SIN MODELO	SIN TIPO	NO CUMPLE	SIN ETIQUETADO COMERCIAL	USADO	SIN OBSERVACIONES	\$800.18
202	1	PIEZA	CALAVERA AUTOMOTRIZ	CHINA	BAIC	SIN MODELO	SIN TIPO	NO CUMPLE	SIN ETIQUETADO COMERCIAL	USADO	SIN OBSERVACIONES	\$1,615.00
203	2	PIEZA	CALAVERA AUTOMOTRIZ	INDONESIA	SIN MARCA	SIN MODELO	SIN TIPO	NO CUMPLE	SIN ETIQUETADO COMERCIAL	USADO	SIN OBSERVACIONES	\$3,230.00
204	1	PIEZA	CALAVERA AUTOMOTRIZ	ESPAÑA	SIN MARCA	SIN MODELO	SIN TIPO	NO CUMPLE	SIN ETIQUETADO COMERCIAL	USADO	SIN OBSERVACIONES	\$1,615.00
205	39	PIEZA	FARO AUTOMOTRIZ	CHINA	SIN MARCA	SIN MODELO	SIN TIPO	NO CUMPLE	SIN ETIQUETADO COMERCIAL	USADO	SIN OBSERVACIONES	\$66,843.96
206	261	PIEZA	CALAVERA AUTOMOTRIZ	CHINA	SIN MARCA	SIN MODELO	SIN TIPO	NO CUMPLE	SIN ETIQUETADO COMERCIAL	USADO	DAÑADAS	\$421,515.00
207	1	PIEZA	FARO AUTOMOTRIZ	CHINA	FIAT	SIN MODELO	SIN TIPO	NO CUMPLE	SIN ETIQUETADO COMERCIAL	USADO	SIN OBSERVACIONES	\$1,457.54
208	1	PIEZA	FARO AUTOMOTRIZ	INDIA	SIN MARCA	SIN MODELO	SIN TIPO	NO CUMPLE	SIN ETIQUETADO COMERCIAL	USADO	SIN OBSERVACIONES	\$1,457.54
209	1	PIEZA	CALAVERA AUTOMOTRIZ	CHINA	MERCEDES BENZ	SIN MODELO	SIN TIPO	NO CUMPLE	SIN ETIQUETADO COMERCIAL	USADO	SIN OBSERVACIONES	\$1,615.00
210	1	PIEZA	FARO AUTOMOTRIZ	POLONIA	SIN MARCA	SIN MODELO	SIN TIPO	NO CUMPLE	SIN ETIQUETADO COMERCIAL	USADO	SIN OBSERVACIONES	\$1,457.54

DARM/KEOR

Página 148 de 157

Calle Oriente 233 No. 178, Col. Agrícola Oriental,  
Demarcación Territorial Iztacalco, C.P. 08500,  
Ciudad de México.  
Tel. 55 57 01 47 46 ext. 1105



2025  
Año de  
La Mujer  
Indígena

70  
AÑOS  
DE LA FUNDACIÓN DE  
TENOCCHTITLAN



SECRETARÍA DE ADMINISTRACIÓN Y FINANZAS  
TESORERÍA DE LA CIUDAD DE MÉXICO  
COORDINACIÓN EJECUTIVA DE VERIFICACIÓN DE COMERCIO EXTERIOR  
DIRECCIÓN DE PROCEDIMIENTOS LEGALES

CIUDAD DE MÉXICO  
CAPITAL DE LA TRANSFORMACIÓN

Número de orden: CVD0900006/25  
Expediente: CPA0900005/25

CASO	CANTIDAD	UNIDAD DE MEDIDA	DESCRIPCIÓN	ORIGEN	MARCA	ESTILO / MODELO	TIPO	NOM-024-SCFI-2013	CAUSAL DE INCUMPLIMIENTO A LA NOMA	ESTADO	OBSERVACIONES	VALOR EN ADUANA
211	1	PIEZA	CALAVERA AUTOMOTRIZ	ITALIA	SIN MARCA	SIN MODELO	SIN TIPO	NO CUMPLE	SIN ETIQUETADO COMERCIAL	USADO	SIN OBSERVACIONES	\$1,615.00
212	1	PIEZA	FARO AUTOMOTRIZ	CHINA	SIN MARCA	SIN MODELO	SIN TIPO	NO CUMPLE	SIN ETIQUETADO COMERCIAL	USADO	SIN OBSERVACIONES	\$1,457.54
213	2	PIEZA	CALAVERA AUTOMOTRIZ	CHINA	FORD	SIN MODELO	SIN TIPO	NO CUMPLE	SIN ETIQUETADO COMERCIAL	USADO	SIN OBSERVACIONES	\$4,403.00
214	1	PIEZA	CALAVERA AUTOMOTRIZ	TAIWAN	CHEVROLET	SIN MODELO	SIN TIPO	NO CUMPLE	SIN ETIQUETADO COMERCIAL	USADO	SIN OBSERVACIONES	\$1,615.00
215	1	PIEZA	CALAVERA AUTOMOTRIZ	CHINA	HYUNDAI	SIN MODELO	SIN TIPO	NO CUMPLE	SIN ETIQUETADO COMERCIAL	USADO	SIN OBSERVACIONES	\$1,615.00
216	1	PIEZA	CALAVERA AUTOMOTRIZ	INDIA	VOLKSWAGEN	SIN MODELO	SIN TIPO	NO CUMPLE	SIN ETIQUETADO COMERCIAL	USADO	SIN OBSERVACIONES	\$1,011.50
217	2	PIEZA	FARO AUTOMOTRIZ	CHINA	JAC	SIN MODELO	SIN TIPO	NO CUMPLE	SIN ETIQUETADO COMERCIAL	USADO	SIN OBSERVACIONES	\$2,915.08
218	1	PIEZA	FARO AUTOMOTRIZ	TAIWAN	SIN MARCA	SIN MODELO	SIN TIPO	NO CUMPLE	SIN ETIQUETADO COMERCIAL	USADO	SIN OBSERVACIONES	\$1,457.54
219	1	PIEZA	FARO AUTOMOTRIZ	CHINA	CHEVROLET	SIN MODELO	SIN TIPO	NO CUMPLE	SIN ETIQUETADO COMERCIAL	USADO	SIN OBSERVACIONES	\$1,457.54
220	1	PIEZA	FARO AUTOMOTRIZ	CANADA	JEEP	SIN MODELO	SIN TIPO	NO CUMPLE	SIN ETIQUETADO COMERCIAL	USADO	SIN OBSERVACIONES	\$1,615.00
221	1	PIEZA	CALAVERA AUTOMOTRIZ	CHINA	DODGE	SIN MODELO	SIN TIPO	NO CUMPLE	SIN ETIQUETADO COMERCIAL	USADO	SIN OBSERVACIONES	\$1,266.50
222	2	PIEZA	FARO AUTOMOTRIZ	CHINA	DODGE	SIN MODELO	SIN TIPO	NO CUMPLE	SIN ETIQUETADO COMERCIAL	USADO	SIN OBSERVACIONES	\$4,037.50
223	1	PIEZA	CALAVERA AUTOMOTRIZ	CHINA	JEEP	SIN MODELO	SIN TIPO	NO CUMPLE	SIN ETIQUETADO COMERCIAL	USADO	SIN OBSERVACIONES	\$1,251.50
224	2	PIEZA	FARO AUTOMOTRIZ	CHINA	JEEP	SIN MODELO	SIN TIPO	NO CUMPLE	SIN ETIQUETADO COMERCIAL	USADO	SIN OBSERVACIONES	\$3,230.00
225	1	PIEZA	CALAVERA AUTOMOTRIZ	CHINA	TOYOTA	SIN MODELO	SIN TIPO	NO CUMPLE	SIN ETIQUETADO COMERCIAL	USADO	SIN OBSERVACIONES	\$1,515.00
226	5	PIEZA	FARO AUTOMOTRIZ	CHINA	NISSAN	SIN MODELO	SIN TIPO	NO CUMPLE	SIN ETIQUETADO COMERCIAL	USADO	SIN OBSERVACIONES	\$7,267.69
227	55	PIEZA	CALAVERA AUTOMOTRIZ	CHINA	NISSAN	SIN MODELO	SIN TIPO	NO CUMPLE	SIN ETIQUETADO COMERCIAL	USADO	DAÑADAS	\$49,289.80
TOTAL	1948											\$2,994,068.90

DARIVKES





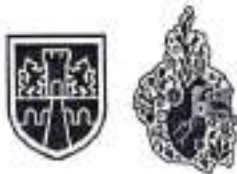

SECRETARÍA DE ADMINISTRACIÓN Y FINANZAS  
TESORERÍA DE LA CIUDAD DE MÉXICO  
COORDINACIÓN EJECUTIVA DE VERIFICACIÓN DE COMERCIO EXTERIOR  
DIRECCIÓN DE PROCEDIMIENTOS LEGALES

CIUDAD DE MÉXICO  
CAPITAL DE LA TRANSFORMACIÓN

Número de orden: CVD0900006/25  
Expediente: CPA0900005/25

Del Caso 228 al Caso 229

CASO	CANTIDAD	UNIDAD DE MEDIDA	DESCRIPCIÓN	ORIGEN	MARCA	ESTILO O TIPO	NOM-999-SEPR-2018	CAUSAL DE INCUMPLIMIENTO A LA NOM	MEDIDA	ESTADO	OBSERVACIONES	CANTIDAD POR PIEZA	PRECIO M. AJUSTADO	VALOR COMERCIAL UNITARIO	VALOR COMERCIAL	PRECIO UNITARIO	VALOR EN ADUANA	ICF
228	2	PIEZA	LLANTA AUTOMOTRIZ	COREA	MAHLE	SIN MODELO	NO CUMPLE	SIN ETIQUETADO DE ESPECIFICACIONES	195/55/R16	NUEVO	SIN OBSERVACIONES	2	\$706.70.3	\$2,976.4	\$5,952.88	\$2,976.44	\$5,952.88	E
229	2	PIEZA	LLANTA AUTOMOTRIZ	BRASIL	MICHELIN	SIN MODELO	NO CUMPLE	SIN ETIQUETADO DE ESPECIFICACIONES	195/55/R16	NUEVO	SIN OBSERVACIONES	2	\$706.70.3	\$2,976.4	\$5,952.88	\$2,976.44	\$5,952.88	E
TOTAL	4											4			\$11,905.76		\$10,119.00	

Del Caso 230 al Caso 330

CASO	CANTIDAD	UNIDAD DE MEDIDA	DESCRIPCIÓN	MARCA	ESTILO O TIPO	TIPO	NOM-999-SEPR-2018	ESTADO	OBSERVACIONES	CANTIDAD POR PIEZA	PRECIO M. AJUSTADO	VALOR COMERCIAL UNITARIO	VALOR COMERCIAL	PRECIO UNITARIO	VALOR EN ADUANA	ICF
230	1	PIEZA	PUERTA AUTOMOTRIZ	VOLKSWAGEN	JETTA	CLASICO	EXENTA	USADO	RAYADA	1	\$706.29.99	\$4,275.00	\$4,275.00	\$4,441.25	\$4,441.25	35 %
231	1	PIEZA	PUERTA AUTOMOTRIZ	FORD	SIN MODELO	Fiesta	EXENTA	USADO	RAYADA	1	\$706.29.99	\$4,275.00	\$4,275.00	\$3,633.75	\$3,633.75	35 %
232	1	PIEZA	PUERTA AUTOMOTRIZ	LINCOLN	SIN MODELO	MKC	EXENTA	USADO	RAYADA	1	\$706.29.99	\$4,275.00	\$4,275.00	\$4,845.00	\$4,845.00	35 %
233	1	PIEZA	PUERTA AUTOMOTRIZ	HYUNDAI	SIN MODELO	CRETA	EXENTA	USADO	RAYADA	1	\$706.29.99	\$4,275.00	\$4,275.00	\$3,633.75	\$3,633.75	35 %
234	1	PIEZA	PUERTA AUTOMOTRIZ	MAZDA	SIN MODELO	SIN TIPO	EXENTA	USADO	RAYADA	1	\$706.29.99	\$4,275.00	\$4,275.00	\$3,633.75	\$3,633.75	35 %
235	1	PIEZA	PUERTA AUTOMOTRIZ	GENERAL MOTORS	SIN MODELO	ONK	EXENTA	USADO	RAYADA	1	\$706.29.99	\$4,275.00	\$4,275.00	\$3,633.75	\$3,633.75	35 %
236	1	PIEZA	PUERTA AUTOMOTRIZ	BMW	SIN MODELO	X3	EXENTA	USADO	RAYADA	1	\$706.29.99	\$4,275.00	\$4,275.00	\$3,633.75	\$3,633.75	35 %
237	1	PIEZA	PUERTA AUTOMOTRIZ	BMW	SIN MODELO	X3	EXENTA	USADO	RAYADA	1	\$706.29.99	\$4,275.00	\$4,275.00	\$3,633.75	\$3,633.75	35 %
238	1	PIEZA	PUERTA AUTOMOTRIZ	FORD	SIN MODELO	Fiesta	EXENTA	USADO	RAYADA	1	\$706.29.99	\$4,275.00	\$4,275.00	\$3,633.75	\$3,633.75	35 %
239	1	PIEZA	PUERTA AUTOMOTRIZ	TOYOTA	SIN MODELO	RAZZ	EXENTA	USADO	RAYADA	1	\$706.29.99	\$4,275.00	\$4,275.00	\$3,633.75	\$3,633.75	35 %
240	1	PIEZA	PUERTA AUTOMOTRIZ	KIA	SIN MODELO	K3	EXENTA	USADO	RAYADA	1	\$706.29.99	\$4,275.00	\$4,275.00	\$3,633.75	\$3,633.75	35 %
241	1	PIEZA	PUERTA AUTOMOTRIZ	KIA	SIN MODELO	K3	EXENTA	USADO	RAYADA	1	\$706.29.99	\$4,275.00	\$4,275.00	\$3,633.75	\$3,633.75	35 %
242	1	PIEZA	PUERTA AUTOMOTRIZ	BMW	SIN MODELO	X3	EXENTA	USADO	RAYADA	1	\$706.29.99	\$4,275.00	\$4,275.00	\$3,633.75	\$3,633.75	35 %

DARIM/KSBO

Página 150 de 157

Calle Oriente 233 No. 178, Col. Agrícola Oriental,  
Demarcación Territorial Iztacalco, C.P. 08500,  
Ciudad de México.  
Tel. 55 57 01 47 46 ext. 1105



2025  
Año de  
La Mujer  
Indígena

70  
AÑOS  
DE LA FUNDACIÓN DE  
TENOCHTITLAN



SECRETARÍA DE ADMINISTRACIÓN Y FINANZAS  
TESORERÍA DE LA CIUDAD DE MÉXICO  
COORDINACIÓN EJECUTIVA DE VERIFICACIÓN DE COMERCIO EXTERIOR  
DIRECCIÓN DE PROCEDIMIENTOS LEGALES

CIUDAD DE MÉXICO  
CAPITAL DE LA TRANSFORMACIÓN

Número de orden: CVD0900006/25  
Expediente: CPA0900005/25

CASO	CANTIDAD	UNIDAD DE MEDIDA	DESCRIPCIÓN	MARCA	ESTILO / MODELO	TIPO	MCW+	ESTADO	OBSERVACIONES	CANTIDAD POR PIEZA	FRACCIÓN ANARCELARIA	VALOR COMERCIAL UNITARIO	VALOR COMERCIAL	PRECIO UNITARIO	VALOR EN AQUINA	%
243	1	PIEZA	PUERTA AUTOMOT RIZ	BMW	SIN MODELO	X3	EXENTA	USADO	RAYADA	1	8708.29.99.00	\$4,265.50	\$4,265.50	\$3,625.68	\$3,625.68	35 %
244	1	PIEZA	PUERTA AUTOMOT RIZ	NISSAN	SIN MODELO	X-TRAIL	EXENTA	USADO	RAYADA	1	8708.29.99.00	\$4,275.00	\$4,275.00	\$3,633.75	\$3,633.75	35 %
245	1	PIEZA	PUERTA AUTOMOT RIZ	TOYOTA	SIN MODELO	HILUX	EXENTA	USADO	RAYADA	1	8708.29.99.00	\$4,265.50	\$4,265.50	\$3,625.68	\$3,625.68	35 %
246	1	PIEZA	PUERTA AUTOMOT RIZ	DODGE	SIN MODELO	CARAVAN	EXENTA	USADO	RAYADA	1	8708.29.99.00	\$4,275.00	\$4,275.00	\$3,633.75	\$3,633.75	35 %
247	1	PIEZA	PUERTA AUTOMOT RIZ	SIN MARCA	SIN MODELO	SIN TIPO	EXENTA	USADO	RAYADA	1	8708.29.99.00	\$4,265.50	\$4,265.50	\$3,625.68	\$3,625.68	35 %
248	1	PIEZA	PUERTA AUTOMOT RIZ	MERCEDES BENZ	SIN MODELO	CLA 300	EXENTA	USADO	RAYADA	1	8708.29.99.00	\$4,265.50	\$4,265.50	\$3,625.68	\$3,625.68	35 %
249	1	PIEZA	PUERTA AUTOMOT RIZ	VOLKSWAGEN	SIN MODELO	SIN TIPO	EXENTA	USADO	RAYADA	1	8708.29.99.00	\$5,225.00	\$5,225.00	\$4,441.25	\$4,441.25	35 %
250	1	PIEZA	PUERTA AUTOMOT RIZ	KIA	SIN MODELO	RD	EXENTA	USADO	RAYADA	1	8708.29.99.00	\$4,265.50	\$4,265.50	\$3,625.68	\$3,625.68	35 %
251	1	PIEZA	PUERTA AUTOMOT RIZ	NISSAN	SIN MODELO	SENTRA	EXENTA	USADO	RAYADA	1	8708.29.99.00	\$4,275.00	\$4,275.00	\$3,633.75	\$3,633.75	35 %
252	1	PIEZA	PUERTA AUTOMOT RIZ	SIN MARCA	SIN MODELO	SIN TIPO	EXENTA	USADO	RAYADA	1	8708.29.99.00	\$4,265.50	\$4,265.50	\$3,625.68	\$3,625.68	35 %
253	1	PIEZA	PUERTA AUTOMOT RIZ	TOYOTA	SIN MODELO	RAZE	EXENTA	USADO	RAYADA	1	8708.29.99.00	\$4,265.50	\$4,265.50	\$3,625.68	\$3,625.68	35 %
254	1	PIEZA	PUERTA AUTOMOT RIZ	BMW	SIN MODELO	X3	EXENTA	USADO	RAYADA	1	8708.29.99.00	\$4,265.50	\$4,265.50	\$3,625.68	\$3,625.68	35 %
255	1	PIEZA	PUERTA AUTOMOT RIZ	NISSAN	SIN MODELO	X-TRAIL	EXENTA	USADO	RAYADA	1	8708.29.99.00	\$4,275.00	\$4,275.00	\$3,633.75	\$3,633.75	35 %
256	1	PIEZA	PUERTA AUTOMOT RIZ	FORD	SIN MODELO	FIESTA	EXENTA	USADO	RAYADA	1	8708.29.99.00	\$4,275.00	\$4,275.00	\$3,633.75	\$3,633.75	35 %
257	1	PIEZA	PUERTA AUTOMOT RIZ	VOLKSWAGEN	SIN MODELO	SIN TIPO	EXENTA	USADO	RAYADA	1	8708.29.99.00	\$5,225.00	\$5,225.00	\$4,441.25	\$4,441.25	35 %
258	1	PIEZA	PUERTA AUTOMOT RIZ	NISSAN	SIN MODELO	SENTRA	EXENTA	USADO	RAYADA	1	8708.29.99.00	\$4,275.00	\$4,275.00	\$3,633.75	\$3,633.75	35 %
259	1	PIEZA	PUERTA AUTOMOT RIZ	FORD	SIN MODELO	FOCUS	EXENTA	USADO	RAYADA	1	8708.29.99.00	\$4,275.00	\$4,275.00	\$3,633.75	\$3,633.75	35 %
260	1	PIEZA	PUERTA AUTOMOT RIZ	NISSAN	SIN MODELO	AVEO	EXENTA	USADO	RAYADA	1	8708.29.99.00	\$4,275.00	\$4,275.00	\$3,633.75	\$3,633.75	35 %
261	1	PIEZA	PUERTA AUTOMOT RIZ	NISSAN	SIN MODELO	X-TRAIL	EXENTA	USADO	RAYADA	1	8708.29.99.00	\$4,275.00	\$4,275.00	\$3,633.75	\$3,633.75	35 %
262	1	PIEZA	PUERTA AUTOMOT RIZ	SEAT	SIN MODELO	SIN TIPO	EXENTA	USADO	RAYADA	1	8708.29.99.00	\$4,265.50	\$4,265.50	\$3,625.68	\$3,625.68	35 %
263	1	PIEZA	PUERTA AUTOMOT RIZ	VOLKSWAGEN	SIN MODELO	VENTO	EXENTA	USADO	RAYADA	1	8708.29.99.00	\$5,225.00	\$5,225.00	\$4,441.25	\$4,441.25	35 %
264	1	PIEZA	PUERTA AUTOMOT RIZ	SIN MARCA	SIN MODELO	SIN TIPO	EXENTA	USADO	RAYADA	1	8708.29.99.00	\$4,265.50	\$4,265.50	\$3,625.68	\$3,625.68	35 %

DARMA/SSG







## SECRETARÍA DE ADMINISTRACIÓN Y FINANZAS

TESORERÍA DE LA CIUDAD DE MÉXICO

COORDINACIÓN EJECUTIVA DE VERIFICACIÓN DE COMERCIO EXTERIOR

DIRECCIÓN DE PROCEDIMIENTOS LEGALES

**CIUDAD DE MÉXICO**  
CAPITAL DE LA TRANSFORMACIÓN

Número de orden: CVD0900006/25

Expediente: CPA0900005/25

CASO	CANTIDAD	UNIDAD DE MEDIDA	DESCRIPCIÓN	MARCA	ESTADO / MODELO	TIPO	NOMBRE	ESTADO	OBSERVACIONES	CANTIDAD POR PIEZA	FRACCIÓN ARABICA	VALOR COMERCIAL UNITARIO	VALOR COMERCIAL	PRECIO UNITARIO	VALOR EN ADUANA	IVA
265	1	PIEZA	PUERTA AUTOMOT RIZ	SUZUKI	SIN MODELO	ERTIGA	EXENTA	USADO	RAYADA	1	8708.25.99.00	\$4,266.50	\$4,266.50	\$3,625.66	\$3,625.66	35 %
266	1	PIEZA	PUERTA AUTOMOT RIZ	AUDI	SIN MODELO	OS	EXENTA	USADO	RAYADA	1	8708.25.99.99	\$4,266.50	\$4,266.50	\$3,625.66	\$3,625.66	35 %
267	1	PIEZA	PUERTA AUTOMOT RIZ	LINCOLN	SIN MODELO	MKC	EXENTA	USADO	RAYADA	1	8708.25.99.99	\$5,700.00	\$5,700.00	\$4,845.00	\$4,845.00	35 %
268	1	PIEZA	PUERTA AUTOMOT RIZ	KIA	SIN MODELO	SPORTAGE	EXENTA	USADO	RAYADA	1	8708.25.99.99	\$4,266.50	\$4,266.50	\$3,625.66	\$3,625.66	35 %
269	1	PIEZA	PUERTA AUTOMOT RIZ	HONDA	SIN MODELO	CITY	EXENTA	USADO	RAYADA	1	8708.25.99.99	\$3,135.00	\$3,135.00	\$2,664.75	\$2,664.75	35 %
270	1	PIEZA	PUERTA AUTOMOT RIZ	FORD	SIN MODELO	FIESTA	EXENTA	USADO	RAYADA	1	8708.25.99.99	\$4,275.00	\$4,275.00	\$3,639.75	\$3,639.75	35 %
271	1	PIEZA	PUERTA AUTOMOT RIZ	AUDI	INFINITY	OS	EXENTA	USADO	RAYADA	1	8708.25.99.99	\$4,266.50	\$4,266.50	\$3,625.66	\$3,625.66	35 %
272	1	PIEZA	PUERTA AUTOMOT RIZ	HYUNDAI	SIN MODELO	CRETA	EXENTA	USADO	RAYADA	1	8708.25.99.99	\$4,266.50	\$4,266.50	\$3,625.66	\$3,625.66	35 %
273	1	PIEZA	PUERTA AUTOMOT RIZ	HONDA	SIN MODELO	CITY	EXENTA	USADO	RAYADA	1	8708.25.99.99	\$3,135.00	\$3,135.00	\$2,664.75	\$2,664.75	35 %
274	1	PIEZA	PUERTA AUTOMOT RIZ	VOLKSWAGEN	JETTA	MKS	EXENTA	USADO	RAYADA	1	8708.25.99.99	\$5,225.00	\$5,225.00	\$4,441.25	\$4,441.25	35 %
275	1	PIEZA	PUERTA AUTOMOT RIZ	VOLKSWAGEN	SIN MODELO	VENTO	EXENTA	USADO	RAYADA	1	8708.25.99.99	\$5,225.00	\$5,225.00	\$4,441.25	\$4,441.25	35 %
276	1	PIEZA	PUERTA AUTOMOT RIZ	SIN MARCA	SIN MODELO	SIN TIPO	EXENTA	USADO	RAYADA	1	8708.25.99.99	\$4,266.50	\$4,266.50	\$3,625.66	\$3,625.66	35 %
277	1	PIEZA	PUERTA AUTOMOT RIZ	MG	SIN MODELO	ROR	EXENTA	USADO	RAYADA	1	8708.25.99.99	\$4,266.50	\$4,266.50	\$3,625.66	\$3,625.66	35 %
278	1	PIEZA	PUERTA AUTOMOT RIZ	KIA	SIN MODELO	SEDONA	EXENTA	USADO	RAYADA	1	8708.25.99.99	\$4,266.50	\$4,266.50	\$3,625.66	\$3,625.66	35 %
279	1	PIEZA	PUERTA AUTOMOT RIZ	KIA	SIN MODELO	K3	EXENTA	USADO	RAYADA	1	8708.25.99.99	\$4,266.50	\$4,266.50	\$3,625.66	\$3,625.66	35 %
280	1	PIEZA	PUERTA AUTOMOT RIZ	VOLKSWAGEN	SIN MODELO	SIN TIPO	EXENTA	USADO	RAYADA	1	8708.25.99.99	\$5,225.00	\$5,225.00	\$4,441.25	\$4,441.25	35 %
281	1	PIEZA	PUERTA AUTOMOT RIZ	KIA	SIN MODELO	K3	EXENTA	USADO	RAYADA	1	8708.25.99.99	\$4,266.50	\$4,266.50	\$3,625.66	\$3,625.66	35 %
282	1	PIEZA	PUERTA AUTOMOT RIZ	HONDA	SIN MODELO	CRV	EXENTA	USADO	RAYADA	1	8708.25.99.99	\$3,135.00	\$3,135.00	\$2,664.75	\$2,664.75	35 %
283	1	PIEZA	PUERTA AUTOMOT RIZ	VOLKSWAGEN	JETTA	MKS	EXENTA	USADO	RAYADA	1	8708.25.99.99	\$5,225.00	\$5,225.00	\$4,441.25	\$4,441.25	35 %
284	1	PIEZA	PUERTA AUTOMOT RIZ	KIA	SIN MODELO	KE	EXENTA	USADO	RAYADA	1	8708.25.99.99	\$4,266.50	\$4,266.50	\$3,625.66	\$3,625.66	35 %
285	1	PIEZA	PUERTA AUTOMOT RIZ	NISSAN	SIN MODELO	SENTRA	EXENTA	USADO	RAYADA	1	8708.25.99.99	\$4,275.00	\$4,275.00	\$3,639.75	\$3,639.75	35 %
286	1	PIEZA	PUERTA AUTOMOT RIZ	KIA	SIN MODELO	SEDONA	EXENTA	USADO	RAYADA	1	8708.25.99.99	\$4,266.50	\$4,266.50	\$3,625.66	\$3,625.66	35 %

DARM/KED

Página 152 de 157

Calle Oriente 233 No. 178, Col. Agrícola Oriental,  
Demarcación Territorial Iztacalco, C.P. 08500,  
Ciudad de México.  
Tel. 55 57 01 47 46 ext. 1105



**2025**  
Año de  
La Mujer  
Indígena

**70**  
AÑOS  
DE LA FUNDACIÓN DE  
TENOXITILAN



SECRETARÍA DE ADMINISTRACIÓN Y FINANZAS  
TESORERÍA DE LA CIUDAD DE MÉXICO  
COORDINACIÓN EJECUTIVA DE VERIFICACIÓN DE COMERCIO EXTERIOR  
DIRECCIÓN DE PROCEDIMIENTOS LEGALES

CIUDAD DE MÉXICO  
CAPITAL DE LA TRANSFORMACIÓN

Número de orden: CVD0900006/25  
Expediente: CPA0900005/25

CASO	CANTIDAD	UNIDAD DE MEDIDA	DESCRIPCIÓN	MARCA	ESTILO / MODELO	TIPO	NDM	ESTADO	OBSERVACIONES	CANTIDAD POR PIEZA	FRACCIÓN ARANCELARIA	VALOR COMERCIAL UNITARIO	VALOR COMERCIAL	PRECIO UNITARIO	VALOR EN ADUANA	%
287	1	PIEZA	PUERTA AUTOMOT RIZ	VOLKSWAGEN	SIN MODELO	AVISO	EXENTA	USADO	RAYADA	1	8708.29.99	\$5,225.00	\$5,225.00	\$4,441.25	\$4,441.25	35 %
288	1	PIEZA	PUERTA AUTOMOT RIZ	MERCEDES BENZ	SIN MODELO	GLA	EXENTA	USADO	RAYADA	1	8708.29.99	\$4,265.50	\$4,265.50	\$3,625.60	\$3,625.60	35 %
289	1	PIEZA	PUERTA AUTOMOT RIZ	TOYOTA	SIN MODELO	YARIS	EXENTA	USADO	RAYADA	1	8708.29.99	\$4,265.50	\$4,265.50	\$3,625.60	\$3,625.60	35 %
290	1	PIEZA	PUERTA AUTOMOT RIZ	VOLKSWAGEN	SIN MODELO	AVISO	EXENTA	USADO	RAYADA	1	8708.29.99	\$5,225.00	\$5,225.00	\$4,441.25	\$4,441.25	35 %
291	1	PIEZA	PUERTA AUTOMOT RIZ	HYUNDAI	SIN MODELO	SONATA	EXENTA	USADO	RAYADA	1	8708.29.99	\$4,265.50	\$4,265.50	\$3,625.60	\$3,625.60	35 %
292	1	PIEZA	PUERTA AUTOMOT RIZ	VOLKSWAGEN	JETTA	UXO	EXENTA	USADO	RAYADA	1	8708.29.99	\$5,225.00	\$5,225.00	\$4,441.25	\$4,441.25	35 %
293	1	PIEZA	PUERTA AUTOMOT RIZ	KIA	SIN MODELO	K3	EXENTA	USADO	RAYADA	1	8708.29.99	\$4,265.50	\$4,265.50	\$3,625.60	\$3,625.60	35 %
294	1	PIEZA	PUERTA AUTOMOT RIZ	MERCEDES BENZ	SIN MODELO	GLA	EXENTA	USADO	RAYADA	1	8708.29.99	\$4,265.50	\$4,265.50	\$3,625.60	\$3,625.60	35 %
295	1	PIEZA	PUERTA AUTOMOT RIZ	MERCEDES BENZ	SIN MODELO	GLA	EXENTA	USADO	RAYADA	1	8708.29.99	\$4,265.50	\$4,265.50	\$3,625.60	\$3,625.60	35 %
296	1	PIEZA	PUERTA AUTOMOT RIZ	KIA	SIN MODELO	K3	EXENTA	USADO	RAYADA	1	8708.29.99	\$4,265.50	\$4,265.50	\$3,625.60	\$3,625.60	35 %
297	1	PIEZA	PUERTA AUTOMOT RIZ	AUDI	SIN MODELO	Q5	EXENTA	USADO	RAYADA	1	8708.29.99	\$4,265.50	\$4,265.50	\$3,625.60	\$3,625.60	35 %
298	1	PIEZA	PUERTA AUTOMOT RIZ	JEEP	SIN MODELO	CHEROKEE	EXENTA	USADO	RAYADA	1	8708.29.99	\$3,325.00	\$3,325.00	\$2,826.25	\$2,826.25	35 %
299	1	PIEZA	PUERTA AUTOMOT RIZ	FORD	SIN MODELO	FOCUS	EXENTA	USADO	RAYADA	1	8708.29.99	\$4,275.00	\$4,275.00	\$3,633.75	\$3,633.75	35 %
300	1	PIEZA	PUERTA AUTOMOT RIZ	KIA	SIN MODELO	K3	EXENTA	USADO	RAYADA	1	8708.29.99	\$4,265.50	\$4,265.50	\$3,625.60	\$3,625.60	35 %
301	1	PIEZA	PUERTA AUTOMOT RIZ	TOYOTA	SIN MODELO	PRIHUS	EXENTA	USADO	RAYADA	1	8708.29.99	\$4,265.50	\$4,265.50	\$3,625.60	\$3,625.60	35 %
302	1	PIEZA	PUERTA AUTOMOT RIZ	MAZDA	SIN MODELO	C35	EXENTA	USADO	RAYADA	1	8708.29.99	\$4,275.00	\$4,275.00	\$3,633.75	\$3,633.75	35 %
303	1	PIEZA	PUERTA AUTOMOT RIZ	MG	SIN MODELO	RX8	EXENTA	USADO	RAYADA	1	8708.29.99	\$4,265.50	\$4,265.50	\$3,625.60	\$3,625.60	35 %
304	1	PIEZA	PUERTA AUTOMOT RIZ	TOYOTA	RAV	420	EXENTA	USADO	RAYADA	1	8708.29.99	\$4,265.50	\$4,265.50	\$3,625.60	\$3,625.60	35 %
305	1	PIEZA	PUERTA AUTOMOT RIZ	TOYOTA	RAV	420	EXENTA	USADO	RAYADA	1	8708.29.99	\$4,265.50	\$4,265.50	\$3,625.60	\$3,625.60	35 %
306	1	PIEZA	PUERTA AUTOMOT RIZ	HONDA	SIN MODELO	CRV	EXENTA	USADO	RAYADA	1	8708.29.99	\$3,135.00	\$3,135.00	\$2,664.75	\$2,664.75	35 %
307	1	PIEZA	PUERTA AUTOMOT RIZ	MG	SIN MODELO	RX8	EXENTA	USADO	RAYADA	1	8708.29.99	\$4,265.50	\$4,265.50	\$3,625.60	\$3,625.60	35 %
308	1	PIEZA	PUERTA AUTOMOT RIZ	AUDI	SIN MODELO	A3	EXENTA	USADO	RAYADA	1	8708.29.99	\$4,265.50	\$4,265.50	\$3,625.60	\$3,625.60	35 %

DA/M/KESG

Calle Oriente 233 No. 178, Col. Agrícola Oriental,  
Demarcación Territorial Iztacalco, C.P. 08500,  
Ciudad de México,  
Tel. 55 57 01 47 46 ext. 1105

Página 153 de 157



2025  
Año de  
La Mujer  
Indígena

70  
AÑOS  
DE LA FUNDACIÓN DE  
TENOCHTITLAN





SECRETARÍA DE ADMINISTRACIÓN Y FINANZAS  
TESORERÍA DE LA CIUDAD DE MÉXICO  
COORDINACIÓN EJECUTIVA DE VERIFICACIÓN DE COMERCIO EXTERIOR  
DIRECCIÓN DE PROCEDIMIENTOS LEGALES

CIUDAD DE MÉXICO  
CAPITAL DE LA TRANSFORMACIÓN

Número de orden: CVD0900006/25  
Expediente: CPA0900005/25

CASO	CANTIDAD	LÍMITE DE MONEDA	DESCRIPCIÓN	MARCA	MODELO	TIPO	NOM.	ESTADO	OBSERVACIONES	CANTIDAD POR PIEZA	FRACCIÓN ARANCELARIA	VALOR COMERCIAL UNITARIO	VALOR COMERCIAL	Precio Unitario	VALOR EN ADUANA	ISI
309	1	PIEZA	PUERTA AUTOMOT RIZ	CHRYSLER	SIN MODELO	COISSE	EXENTA	USADO	RAYADA	1	8708.29.99.99	\$5,990.00	\$5,990.00	\$5,091.50	\$5,091.50	35 %
310	1	PIEZA	PUERTA AUTOMOT RIZ	VOLKSWAGEN	SIN MODELO	MEY	EXENTA	USADO	RAYADA	1	8708.29.99.99	\$5,225.00	\$5,225.00	\$4,441.25	\$4,441.25	35 %
311	1	PIEZA	PUERTA AUTOMOT RIZ	HONDA	SIN MODELO	HIV	EXENTA	USADO	RAYADA	1	8708.29.99.00	\$3,135.00	\$3,135.00	\$2,664.75	\$2,664.75	35 %
312	1	PIEZA	PUERTA AUTOMOT RIZ	MERCEDES BENZ	SIN MODELO	OTDS	EXENTA	USADO	RAYADA	1	8708.29.99.99	\$4,265.00	\$4,265.00	\$3,625.68	\$3,625.68	35 %
313	1	PIEZA	PUERTA AUTOMOT RIZ	ACURA	SIN MODELO	TIGGO	EXENTA	USADO	RAYADA	1	8708.29.99.99	\$4,265.00	\$4,265.00	\$3,625.68	\$3,625.68	35 %
314	1	PIEZA	PUERTA AUTOMOT RIZ	SEAT	SIN MODELO	ATECA	EXENTA	USADO	RAYADA	1	8708.29.99.99	\$4,265.00	\$4,265.00	\$3,625.68	\$3,625.68	35 %
315	1	PIEZA	PUERTA AUTOMOT RIZ	AUDI	SIN MODELO	A3	EXENTA	USADO	RAYADA	1	8708.29.99.99	\$4,265.00	\$4,265.00	\$3,625.68	\$3,625.68	35 %
316	1	PIEZA	PUERTA AUTOMOT RIZ	TOYOTA	SIN MODELO	HILUX	EXENTA	USADO	RAYADA	1	8708.29.99.99	\$4,265.00	\$4,265.00	\$3,625.68	\$3,625.68	35 %
317	1	PIEZA	PUERTA AUTOMOT RIZ	HONDA	SIN MODELO	CRV	EXENTA	USADO	RAYADA	1	8708.29.99.99	\$3,135.00	\$3,135.00	\$2,664.75	\$2,664.75	35 %
318	1	PIEZA	PUERTA AUTOMOT RIZ	MAZDA	SIN MODELO	3	EXENTA	USADO	RAYADA	1	8708.29.99.99	\$4,275.00	\$4,275.00	\$3,633.75	\$3,633.75	35 %
319	1	PIEZA	PUERTA AUTOMOT RIZ	AUDI	SIN MODELO	A3	EXENTA	USADO	RAYADA	1	8708.29.99.99	\$4,265.00	\$4,265.00	\$3,625.68	\$3,625.68	35 %
320	1	PIEZA	PUERTA AUTOMOT RIZ	AUDI	SIN MODELO	A3	EXENTA	USADO	RAYADA	1	8708.29.99.99	\$4,265.00	\$4,265.00	\$3,625.68	\$3,625.68	35 %
321	1	PIEZA	PUERTA AUTOMOT RIZ	SIN MARCA	SIN MODELO	SIN TIPO	EXENTA	USADO	RAYADA	1	8708.29.99.99	\$4,265.00	\$4,265.00	\$3,625.68	\$3,625.68	35 %
322	1	PIEZA	PUERTA AUTOMOT RIZ	BMW	SIN MODELO	SIN TIPO	EXENTA	USADO	RAYADA	1	8708.29.99.99	\$4,265.00	\$4,265.00	\$3,625.68	\$3,625.68	35 %
323	1	PIEZA	PUERTA AUTOMOT RIZ	AUDI	SIN MODELO	A3	EXENTA	USADO	RAYADA	1	8708.29.99.99	\$4,265.00	\$4,265.00	\$3,625.68	\$3,625.68	35 %
324	1	PIEZA	PUERTA AUTOMOT RIZ	BMW	SIN MODELO	SIN TIPO	EXENTA	USADO	RAYADA	1	8708.29.99.99	\$4,265.00	\$4,265.00	\$3,625.68	\$3,625.68	35 %
325	1	PIEZA	PUERTA AUTOMOT RIZ	TOYOTA	SIN MODELO	PIRATUS	EXENTA	USADO	RAYADA	1	8708.29.99.99	\$4,265.00	\$4,265.00	\$3,625.68	\$3,625.68	35 %
326	1	PIEZA	PUERTA AUTOMOT RIZ	SAC	033	EMZOOM	EXENTA	USADO	RAYADA	1	8708.29.99.99	\$4,265.00	\$4,265.00	\$3,625.68	\$3,625.68	35 %
327	1	PIEZA	PUERTA AUTOMOT RIZ	AUDI	SIN MODELO	Q5	EXENTA	USADO	RAYADA	1	8708.29.99.99	\$4,265.00	\$4,265.00	\$3,625.68	\$3,625.68	35 %
328	1	PIEZA	PUERTA AUTOMOT RIZ	TOYOTA	LIMITED	A4	EXENTA	USADO	RAYADA	1	8708.29.99.99	\$4,265.00	\$4,265.00	\$3,625.68	\$3,625.68	35 %
329	1	PIEZA	PUERTA AUTOMOT RIZ	CHRYSLER	SIN MODELO	TOWN&COUNTRY	EXENTA	USADO	RAYADA	1	8708.29.99.99	\$5,990.00	\$5,990.00	\$5,091.50	\$5,091.50	35 %
330	1	PIEZA	PUERTA AUTOMOT RIZ	VOLKSWAGEN	SIN MODELO	CADOY	EXENTA	USADO	RAYADA	1	8708.29.99.99	\$5,225.00	\$5,225.00	\$4,441.25	\$4,441.25	35 %
TOTAL	101									101			\$442,046.00		\$375,738.25	

DARM/KERB





CIUDAD DE MÉXICO  
CAPITAL DE LA TRANSFORMACIÓN

Número de orden: CVD0900006/25  
Expediente: CPA0900005/25

**Segundo.** - Resultó un Crédito Fiscal a cargo del C. Luis Guillermo Franco, tenedor de las mercancías de origen y procedencia extranjera, por lo que respecta de la totalidad de las mercancías descritas en el Caso 1 al Caso 330, por la cantidad total de \$6,309,673.96 (Seis millones trescientos nueve mil seiscientos setenta y tres pesos 96/100 M.N.) determinados de conformidad con el artículo 144, fracción XV de la Ley Aduanera, por los conceptos que han quedado precisados, integrados de la siguiente manera:

CONCEPTO	MONTO A PAGAR
Impuesto General de Importación Omitido	\$152,287.86
Actualización del Impuesto General de Importación	\$974.64
Recargos del Impuesto General de Importación	\$6,758.87
Impuesto al Valor Agregado Omitido	\$569,480.68
Actualización Impuesto al Valor Agregado	\$3,644.67
Recargos del Impuesto al Valor Agregado	\$25,274.82
Derecho de Trámite Aduanero.Omitido	\$27,039.41
Actualización de Derecho de Trámite Aduanero	\$173.05
Recargos de Derecho de Trámite Aduanero	\$1,200.06
MULTA por Impuesto General de Importación Omitido	\$197,974.21
MULTA por Impuesto al Valor Agregado Omitido	\$313,214.37
MULTA por Derecho de Trámite Aduanero Omitido	\$14,871.67
MULTA por mercancías exentas de Impuesto General de Importación	\$2,142,623.53
MULTA por incumplimiento a Norma Oficial Mexicana	\$70,686.79
MULTA en términos del artículo 178, primer párrafo, fracción IX de la Ley Aduanera, con relación al artículo 176, fracción X.	\$2,783,469.33
<b>TOTAL</b>	<b>\$6,309,673.96</b>

**Tercero.** - Las contribuciones omitidas determinadas en la presente resolución se presentan actualizadas al mes de mayo de dos mil veinticinco y a partir de esa fecha se deberán actualizar en los términos y para los efectos de los artículos 17-A y 21 de Código Fiscal de la Federación vigente.

**Cuarto.** - Los recargos generados se presentan calculados sobre las contribuciones omitidas actualizadas, de conformidad con lo establecido en el artículo 21 del Código Fiscal de la Federación vigente, computados a partir del mes de marzo de dos mil veinticinco, fecha en que se iniciaron las facultades de verificación de

ANEXO





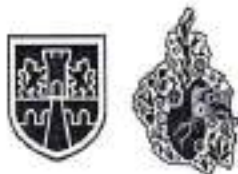

**CIUDAD DE MÉXICO**  
CAPITAL DE LA TRANSFORMACIÓN

Número de orden: CVD0900006/25  
Expediente: CPA0900005/25

las mercancías materia de la presente resolución, hasta el mes de **mayo de dos mil veinticinco**, fecha de la emisión de la presente resolución.

**Quinto.** Las cantidades anteriores se encuentran actualizadas en términos de ley hasta la fecha que se indica en la parte considerativa de la presente resolución, por lo que su monto actualizado al momento de su notificación o en su caso, el que corresponda hasta que el pago se efectúe, deberá ser enterado mediante formato para pago de actos derivados de comercio exterior, el cual deberá ser requisitado por la Dirección de Procedimientos Legales de esta Coordinación Ejecutiva de Verificación de Comercio Exterior de la Tesorería de la Ciudad de México, ubicado en calle Oriente 233, número 178, Colonia Agrícola Oriental, Demarcación Territorial Iztacalco, Código Postal 08500, con la finalidad de que pueda acudir a realizar el pago correspondiente ante la oficina recaudadora de la Tesorería de la Ciudad de México, sita en Calle Emiliano Zapata, Número 244, Colonia 10 de Mayo, Demarcación Territorial Venustiano Carranza, C.P. 15290, de esta Ciudad, dentro de los 30 días hábiles siguientes a aquél en que haya surtido efectos la notificación de la presente resolución, con fundamento en el artículo 65 del Código Fiscal de la Federación vigente, así como en la Cláusula OCTAVA, del Anexo 1 al Convenio de Colaboración Administrativa en Materia Fiscal Federal, celebrado por el Gobierno Federal por conducto de la Secretaría de Hacienda y Crédito Público, y el Gobierno del Distrito Federal, publicado en el Diario Oficial de la Federación el 04 de noviembre de 2016.

**Sexto.** - El monto de las multas deberá ser actualizado, con fundamento en los artículos 17-A y 70 del Código Fiscal de la Federación vigente, relacionado en el artículo 5 de la Ley Aduanera, cuando no sean pagadas dentro del plazo previsto en el artículo 65 del Código Fiscal de la Federación.

**Séptimo.** - Se hace del conocimiento al **C. Luis Guillermo Franco, tenedor de las mercancías de origen y procedencia extranjera**, que si el crédito fiscal aquí determinado se paga dentro de los 30 días siguientes a la fecha en que surta efectos la notificación de la presente resolución, tendrá derecho a una reducción de un 20% sobre las multas impuestas por las infracciones de la Ley Aduanera, de conformidad con el artículo 199 fracción II de la citada ley, y dentro del plazo de 45 días siguientes a la fecha en que surta efectos a la notificación de la resolución del 20% del monto de la contribución omitida, en la multa impuesta por concepto del impuesto al valor agregado omitido, de conformidad con lo previsto en el artículo 76 séptimo párrafo del Código Fiscal de la Federación vigente.

**Octavo.** - De conformidad con lo dispuesto por el artículo 23 de la Ley Federal de los Derechos del Contribuyente, se le indica que la presente resolución es susceptible de impugnarse, por cualquiera de los siguientes medios:

**a) Dentro de los treinta días hábiles siguientes a aquél en que surta efectos su notificación, mediante la interposición del recurso de revocación previsto en el artículo 116 del Código Fiscal de la Federación, el cual deberá de presentarse a través del buzón tributario, de conformidad con el artículo 121 del Código Fiscal de la Federación, en relación con la regla 2.15.1. de la Resolución Miscelánea Fiscal para 2025.**

DARM/KERG





**CIUDAD DE MÉXICO**  
CAPITAL DE LA TRANSFORMACIÓN

Número de orden: CVD0900006/25  
Expediente: CPA0900005/25

b) Dentro de los treinta días hábiles siguientes a aquél en que surta efectos su notificación, mediante la interposición del juicio contencioso administrativo federal en la vía sumaria, ante la Sala Regional competente del Tribunal Federal de Justicia Administrativa de forma tradicional o en línea, a través del Sistema de Justicia en Línea, de conformidad con los artículos 13, 58-A y 58-2 de la Ley Federal de Procedimiento Contencioso Administrativo, en relación con el artículo 3 de la Ley Orgánica de dicho órgano jurisdiccional."

**Noveno.** -Notifíquese en términos de Ley la presente resolución al **C. Luis Guillermo Franco, tenedor de las mercancías de origen y procedencia extranjera**, por estrados, en términos de lo dispuesto por los artículos 134, primer párrafo, fracción III y 139 del Código Fiscal de la Federación y artículo 150, cuarto párrafo de la Ley Aduanera.

**Décimo.** - Así también, se informa al **C. Luis Guillermo Franco, tenedor de las mercancías de origen y procedencia extranjera**, que en caso de ubicarse en alguno de los supuestos contemplados en las fracciones del penúltimo párrafo del artículo 69 del Código Fiscal de la Federación vigente, el Servicio de Administración Tributaria publicará en su página de Internet ([www.sat.gob.mx](http://www.sat.gob.mx)) su nombre, denominación social o razón social y su clave del Registro Federal de Contribuyentes, lo anterior de conformidad con lo establecido en el último párrafo del citado precepto legal. En caso de estar inconforme con la mencionada publicación podrá llevar a cabo el procedimiento de aclaración previsto en las reglas de carácter general correspondientes, a través del cual podrá aportar las pruebas que a su derecho convenga.

**Décimo Primero.** - Así también, remítase el expediente a la Jefatura de Unidad Departamental de Recuperación de Créditos adscrita a esta Dirección de Procedimientos Legales de la Coordinación Ejecutiva de Verificación de Comercio Exterior de la Tesorería de la Ciudad de México dependiente de la Secretaría de Administración y Finanzas de la Ciudad de México, para su control y para que de acuerdo a sus facultades proceda al cobro del crédito fiscal aquí determinado.

**Décimo Segundo.** - Finalmente remítase copia electrónica de la presente resolución a la Coordinadora Ejecutiva de Verificación de Comercio Exterior de la Tesorería de la Ciudad de México, para su conocimiento.

**ATENTAMENTE**

**CUITLAHUAC ANIBAL SOTO VAZQUEZ**  
**DIRECTOR DE PROCEDIMIENTOS LEGALES**

C.c.o. Lic. Abigail Gómez Negrete. - Coordinadora Ejecutiva de Verificación de Comercio Exterior. Para su conocimiento y efectos correspondientes. Presente.  
C.c.p.-Autógrafo expediente Administrativo número CPA0900005/25  
C.c.p.-Minuta.

DAM/K200

Página 157 de 157

Calle Oriente 233 No. 178, Col. Agrícola Oriental,  
Demarcación Territorial Iztacalco, C.P. 08500,  
Ciudad de México.  
Tel. 55 57 01 47 46 ext. 1105



**2025**  
Año de  
La Mujer  
Indígena

**70**  
AÑOS  
DE LA FUNDACIÓN DE  
TENEOCHTITLAN



1. The first part of the document is a list of names and addresses of the members of the committee.

2. The second part of the document is a list of names and addresses of the members of the committee.

3. The third part of the document is a list of names and addresses of the members of the committee.

4. The fourth part of the document is a list of names and addresses of the members of the committee.



SECRETARÍA DE ADMINISTRACIÓN Y FINANZAS  
TESORERÍA DE LA CIUDAD DE MÉXICO  
COORDINACIÓN EJECUTIVA DE VERIFICACIÓN DE COMERCIO EXTERIOR  
DIRECCIÓN DE PROCEDIMIENTOS LEGALES

CIUDAD DE MÉXICO  
CAPITAL DE LA TRANSFORMACIÓN

Número de orden: CVD0900006/25  
Expediente: CPA0900005/25

ACUERDO DE NOTIFICACIÓN POR ESTRADOS

En la Ciudad de México, siendo las 15:00 horas del día 21 de mayo de 2025, esta Dirección de Procedimientos Legales adscrita a la Coordinación Ejecutiva de Verificación de Comercio Exterior de la Secretaría de Administración y Finanzas de la Tesorería de la Ciudad de México, con fundamento en los artículos 13 y 14 de la Ley de Coordinación Fiscal vigente; así como en las cláusulas SEGUNDA, primer párrafo, fracción VI, inciso d), TERCERA y CUARTA del Convenio de Colaboración Administrativa en Materia Fiscal Federal, celebrado por el Gobierno Federal por conducto de la Secretaría de Hacienda y Crédito Público, y el Gobierno del Distrito Federal, con fecha de 13 de julio de 2015, publicado en el Diario Oficial de la Federación el 12 de agosto de 2015, y en la Gaceta Oficial del Distrito Federal el 20 de agosto de 2015; cláusulas PRIMERA, primer párrafo, fracciones I, II y III y SEGUNDA, primer párrafo, fracciones III y XII, del Anexo 1, de dicho Convenio, publicado en el Diario Oficial de la Federación el 04 de noviembre de 2016; artículos 1, numeral 8; 7, apartados A, numerales 2 y 3 y E, numeral 1; 21, apartado A, numerales 1, 5 y 8; 32, apartados A, numeral 1, incisos b), p) y q) y 52, numerales 1, 2, 3 y 4, en relación con artículos transitorios PRIMERO, VIGÉSIMO NOVENO, TRIGÉSIMO, TRIGÉSIMO PRIMERO Y TRIGÉSIMO CUARTO, de la Constitución Política de la Ciudad de México, publicada en el Diario Oficial de la Federación y en la Gaceta Oficial de la Ciudad de México, el 5 de febrero de 2017, artículos 3, 94 y 95 del Estatuto de Gobierno del Distrito Federal vigente; artículos 1, 2, 3, primer párrafo, fracciones I, II, X, XI, XVI, XIX, 4, 5, 6, 7, 10, primer párrafo, fracciones IV y XXII, 11, primer párrafo, fracción I, 16, primer párrafo, fracción II, 18, 20, primer párrafo, fracciones IX y XXV, 23, 27, primer párrafo fracciones III, IV, V, VI, VIII y XLIX de la Ley Orgánica del Poder Ejecutivo y de la Administración Pública de la Ciudad de México vigente; artículos 1, 4, 7 y 8 de la Ley Territorial de la Ciudad de México; artículos 1°, 2°, 3°, 7° fracción II inciso B), numeral 4, 4.2, 28, primer párrafo, fracción X, XII, XXIX, 89, primer párrafo, fracciones I, incisos a), b), c) y d), II, IV, XXVII y XXXVII, artículo 250, primer párrafo, fracciones I, V, XX, incisos a), b) y c) y XXIV del Reglamento Interior del Poder Ejecutivo y de la Administración Pública de la Ciudad de México; artículo 150, cuarto párrafo de la Ley Aduanera vigente; artículos 134, primer párrafo, fracción III y 139 del Código Fiscal de la Federación vigente; publica el presente para efectuar la notificación del oficio número SAF/TCDMX/CEVCE/DPL/0556/2025 de fecha 09 de mayo de 2025, a través del cual se determina su situación fiscal en materia de Comercio Exterior, documento relacionado con la Orden de Visita Domiciliaria número CVD0900006/25, signado por el Director de Procedimientos Legales adscrito a la Coordinación Ejecutiva de Verificación de Comercio Exterior de la Tesorería de la Ciudad de México de la Secretaría de Administración y Finanzas de la Ciudad de México, al C. Luis Guillermo Franco, tenedor de las mercancías de origen y procedencia extranjera localizadas en el domicilio ubicado en Calzada de la Ronda, número exterior 28, Colonia Ex Hipódromo de Peralvillo, Código Postal 06250, Demarcación Territorial Cuauhtémoc, Ciudad de México, en virtud de que abandonó la diligencia del Acta de Inicio de Procedimiento Administrativo en Materia Aduanera de fecha de inicio 10 de marzo de 2025 y conclusión 12 de marzo de 2025, fijándose los citados oficios, así como el presente acuerdo en los estrados de este Recinto Fiscal con domicilio en la calle Oriente 233 número 178, Colonia Agrícola Oriental, C.P. 08500, Demarcación Territorial Iztacalco de esta Ciudad.-----  
Así como en la página web de la Secretaría de Administración y Finanzas de la Ciudad de México cuya dirección electrónica es: [www.finanzas.cdmx.gob.mx](http://www.finanzas.cdmx.gob.mx).

ATENTAMENTE.

CUITLAHUAC ANIBAL SOTO VAZQUEZ  
DIRECTOR DE PROCEDIMIENTOS LEGALES

KEGG

Calle Oriente 233 No. 178, Col. Agrícola Oriental,  
Demarcación Territorial Iztacalco, C.P. 08500,  
Ciudad de México.  
Tel. 55 57 01 47 46 ext. 1105



2025  
Año de  
La Mujer  
Indígena

70  
AÑOS  
DE LA FUNDACIÓN DE  
TENOCITILAN







**CIUDAD DE MÉXICO**  
CAPITAL DE LA TRANSFORMACIÓN

**SECRETARÍA DE ADMINISTRACIÓN Y FINANZAS**  
TESORERÍA DE LA CIUDAD DE MÉXICO  
COORDINACIÓN EJECUTIVA DE VERIFICACIÓN DE COMERCIO EXTERIOR  
DIRECCIÓN DE PROCEDIMIENTOS LEGALES

Número de orden: CVD0900006/25  
Expediente: CPA0900005/25

**CONSTANCIA DE NOTIFICACIÓN POR ESTRADOS**

En la Ciudad de México, siendo las 15:05 horas del día 21 de mayo de 2025, esta Dirección de Procedimientos Legales de la Coordinación Ejecutiva de Verificación de Comercio Exterior de la Secretaría de Administración y Finanzas de la Tesorería de la Ciudad de México, con fundamento en los artículos 13 y 14 de la Ley de Coordinación Fiscal vigente, así como en las cláusulas SEGUNDA, primer párrafo, fracción VI, inciso d), TERCERA y CUARTA del Convenio de Colaboración Administrativa en Materia Fiscal Federal, celebrado por el Gobierno Federal por conducto de la Secretaría de Hacienda y Crédito Público, y el Gobierno del Distrito Federal, con fecha de 13 de julio de 2015, publicado en el Diario Oficial de la Federación el 12 de agosto de 2015, y en la Gaceta Oficial del Distrito Federal el 20 de agosto de 2015; cláusulas PRIMERA, primer párrafo, fracciones I, II y III y SEGUNDA, primer párrafo, fracciones III y XII, del Anexo 1, de dicho Convenio, publicado en el Diario Oficial de la Federación el 04 de noviembre de 2016; artículos 1, numeral 8; 7, apartados A, numerales 2 y 3 y E, numeral 1; 21, apartado A, numerales 1, 5 y 8; 32, apartados A, numeral 1 y C, numeral 1, incisos b), p) y q) y 52, numerales 1, 2, 3 y 4, en relación con artículos transitorios PRIMERO, VIGÉSIMO NOVENO, TRIGÉSIMO, TRIGÉSIMO PRIMERO Y TRIGÉSIMO CUARTO, de la Constitución Política de la Ciudad de México, publicada en el Diario Oficial de la Federación y en la Gaceta Oficial de la Ciudad de México, el 5 de febrero de 2017, artículos 3, 94 y 95 del Estatuto de Gobierno del Distrito Federal vigente; artículos 1, 2, 3, primer párrafo, fracciones I, II, X, XI, XVI, XIX, 4, 5, 6, 7, 10, primer párrafo, fracciones IV y XXII, 11, primer párrafo, fracción I, 16, primer párrafo, fracción II, 18, 20, primer párrafo, fracciones IX y XXV, 23, 27, primer párrafo fracciones III, IV, V, VI, VIII y XLIX de la Ley Orgánica del Poder Ejecutivo y de la Administración Pública de la Ciudad de México vigente; artículos 1, 4, 7 y 8 de la Ley Territorial de la Ciudad de México; artículos 1°, 2°, 3°, 7° fracción II inciso B), numeral 4, 4.2, 28, primer párrafo, fracción X, XII, XXIX, 89, primer párrafo, fracciones I, incisos a), b), c) y d), II, IV, XXVII y XXXVII, artículo 250, primer párrafo, fracciones I, V, XX, incisos a), b) y c) y XXIV del Reglamento Interior del Poder Ejecutivo y de la Administración Pública de la Ciudad de México; artículo 150, cuarto párrafo de la Ley Aduanera vigente; artículos 134, primer párrafo, fracción III y 139 del Código Fiscal de la Federación vigente.

La notificación del oficio número SAF/TCDMX/CEVCE/DPL/0556/2025 de fecha 09 de mayo de 2025, a través del cual se determina su situación fiscal en materia de Comercio Exterior, documento relacionado con la Orden de Visita Domiciliaria número CVD0900006/25, signado por el Director de Procedimientos Legales adscrito a la Coordinación Ejecutiva de Verificación de Comercio Exterior de la Tesorería de la Ciudad de México de la Secretaría de Administración y Finanzas de la Ciudad de México, al C. Luis Guillermo Franco, tenedor de las mercancías de origen y procedencia extranjera localizadas en el domicilio ubicado en Calzada de la Ronda, número exterior 28, Colonia Ex Hipódromo de Peralvillo, Código Postal 06250, Demarcación Territorial Cuauhtémoc, Ciudad de México.

Se tendrá como fecha de notificación el día 05 de junio de 2025, es decir, el décimo primer día siguiente al día en que se actúa, considerando que los citados oficios, estarán fijados en los estrados del Recinto Fiscal a partir del día 21 de mayo de 2025, contándose para tales efectos el plazo de diez días a partir del día 22 de mayo de 2025 al 04 de junio del mismo año, tomándose en cuenta los días 22, 23, 26, 27, 28, 29 y 30 de mayo de 2025, así como los días 02, 03 y 04 de junio de 2025, por ser hábiles y descontándose los días 24, 25 y 31 de mayo de 2025, así como el 01 de junio de 2025, por ser inhábiles, de conformidad con el artículo 12 del Código Fiscal de la Federación vigente.

-----Conste-----

**ATENTAMENTE.**

**CUITLALAC ANIBAL SOTO VAZQUEZ**  
**DIRECTOR DE PROCEDIMIENTOS LEGALES**

MEG

Calle Oriente 233 No. 178, Col. Agrícola Oriental,  
Demarcación Territorial Iztacalco, C.P. 08500,  
Ciudad de México.  
Tel. 55 57 01 47 46 ext. 1105



**2025**  
Año de  
La Mujer  
Indígena

**70**  
AÑOS  
DE LA FUNDACIÓN DE  
TENOCHTITLAN







SECRETARÍA DE ADMINISTRACIÓN Y FINANZAS  
TESORERÍA DE LA CIUDAD DE MÉXICO  
COORDINACIÓN EJECUTIVA DE VERIFICACIÓN DE COMERCIO EXTERIOR  
DIRECCIÓN DE PROCEDIMIENTOS LEGALES

CIUDAD DE MÉXICO  
CAPITAL DE LA TRANSFORMACIÓN

Número de orden: CVD0900006/25  
Expediente: CPA0900005/25

CÉDULA DE RETIRO  
DATOS DEL PROCEDIMIENTO

CONTRIBUYENTE:

C. LUIS GUILLERMO FRANCO, TENEDOR DE LAS MERCANCÍAS DE ORIGEN Y PROCEDENCIA EXTRANJERA LOCALIZADAS EN EL DOMICILIO UBICADO EN CALZADA DE LA RONDA, NÚMERO EXTERIOR 28, COLONIA EX HIPÓDROMO DE PERALVILLO, CÓDIGO POSTAL 06250, DEMARCACIÓN TERRITORIAL CUAUHTÉMOC, CIUDAD DE MÉXICO

OFICIO O ACUERDO A NOTIFICAR:

SAF/TCDMX/CEVCE/DPL/0556/2025 DE FECHA 09 DE MAYO DE 2025, A TRAVÉS DEL CUAL SE DETERMINA SU SITUACIÓN FISCAL EN MATERIA DE COMERCIO EXTERIOR, DOCUMENTO RELACIONADO CON LA ORDEN DE VISITA DOMICILIARIA NÚMERO CVD0900006/25.

VALOR EN ADUANA

\$3,379,927.05 (TRES MILLONES TRESCIENTOS SETENTA Y NUEVE MIL NOVECIENTOS VEINTISIETE PESOS 05/100 M.N.)

CRÉDITO FISCAL DETERMINADO

\$6,309,673.96 (SEIS MILLONES TRESCIENTOS NUEVE MIL SEISCIENTOS SETENTA Y TRES PESOS 96/100 M.N.)

EL SUSCRITO CUITLAHUAC ANIBAL SOTO VAZQUEZ, EN MI CARÁCTER DE DIRECTOR DE PROCEDIMIENTOS LEGALES DE LA COORDINACIÓN EJECUTIVA DE VERIFICACIÓN DE COMERCIO EXTERIOR DEPENDIENTE DE LA TESORERÍA DE LA CIUDAD DE MÉXICO DE LA SECRETARÍA DE ADMINISTRACIÓN Y FINANZAS DE LA CIUDAD DE MÉXICO, SIENDO LAS 15:10 HORAS DEL DÍA 21 DE MAYO DE 2025, HAGO CONSTAR QUE UNA VEZ QUE HAYA TRANSCURRIDO EL PLAZO DE DIEZ DÍAS HÁBILES CONSECUTIVOS, COMPUTADOS A PARTIR DEL DÍA 22 DE MAYO DE 2025 AL 04 DE JUNIO DEL MISMO AÑO, TOMÁNDOSE EN CUENTA LOS DÍAS 22, 23, 26, 27, 28, 29 Y 30 DE MAYO DE 2025, ASÍ COMO LOS DÍAS 02, 03 Y 04 DE JUNIO DE 2025, POR SER HÁBILES Y DESCONTÁNDOSE LOS DÍAS 24, 25 Y 31 DE MAYO DE 2025, ASÍ COMO EL 01 DE JUNIO DE 2025, POR SER INHÁBILES, DE CONFORMIDAD CON EL ARTÍCULO 12 DEL CÓDIGO FISCAL DE LA FEDERACIÓN VIGENTE, Y TODA VEZ QUE EL 05 DE JUNIO DE 2025 ES EL DÉCIMO PRIMER DÍA SIGUIENTE AL DÍA EN QUE SON FIJADOS, EL ACUERDO Y CONSTANCIAS DE NOTIFICACIÓN POR ESTRADOS, ASÍ COMO DEL OFICIO NÚMERO SAF/TCDMX/CEVCE/DPL/0556/2025 DE FECHA 09 DE MAYO DE 2025, A TRAVÉS DEL CUAL SE DETERMINA SU SITUACIÓN FISCAL EN MATERIA DE COMERCIO EXTERIOR, DOCUMENTO RELACIONADO CON LA ORDEN DE VISITA DOMICILIARIA NÚMERO CVD0900006/25, SIGNADO POR EL DIRECTOR DE PROCEDIMIENTOS LEGALES ADSCRITO A LA COORDINACIÓN EJECUTIVA DE VERIFICACIÓN DE COMERCIO EXTERIOR DE LA TESORERÍA DE LA CIUDAD DE MÉXICO DE LA SECRETARÍA DE ADMINISTRACIÓN Y FINANZAS DE LA CIUDAD DE MÉXICO, DIRIGIDO AL C. LUIS GUILLERMO FRANCO, TENEDOR DE LAS MERCANCÍAS DE ORIGEN Y PROCEDENCIA EXTRANJERA LOCALIZADAS EN EL DOMICILIO UBICADO EN CALZADA DE LA RONDA, NÚMERO EXTERIOR 28, COLONIA EX HIPÓDROMO DE PERALVILLO, CÓDIGO POSTAL 06250, DEMARCACIÓN TERRITORIAL CUAUHTÉMOC, CIUDAD DE MÉXICO; LO ANTERIOR, EN TÉRMINOS DEL ARTÍCULO 150, PÁRRAFO TERCERO Y CUARTO DE LA LEY ADUANERA EN VIGOR Y EL ARTÍCULO 134, PRIMER PÁRRAFO, FRACCIÓN III Y 139 DEL CÓDIGO FISCAL DE LA FEDERACIÓN VIGENTE; ES MOTIVO POR EL CUAL SE RETIRARÁN DE LOS ESTRADOS DE LA COORDINACIÓN EJECUTIVA DE VERIFICACIÓN DE COMERCIO EXTERIOR, EL ACUERDO Y CONSTANCIAS DE NOTIFICACIÓN POR ESTRADOS DEL OFICIO NÚMERO SAF/TCDMX/CEVCE/DPL/0556/2025 DE FECHA 09 DE MAYO DE 2025, A TRAVÉS DEL CUAL SE DETERMINA SU SITUACIÓN FISCAL EN MATERIA DE COMERCIO EXTERIOR, DOCUMENTO RELACIONADO CON LA ORDEN DE VISITA DOMICILIARIA NÚMERO CVD0900006/25, OFICIO QUE ES FIJADO, ASÍ COMO EL ACUERDO DE NOTIFICACIÓN EN LOS CITADOS ESTRADOS EL DÍA 21 DE MAYO DE 2025, LOS CUALES SERÁN RETIRADOS EL DÍA 06 DE JUNIO DE 2025, QUEDANDO POR TANTO LEGALMENTE NOTIFICADOS EL 05 DE JUNIO DE 2025.

CONSTE

DIRECTOR DE PROCEDIMIENTOS LEGALES

CUITLAHUAC ANIBAL SOTO VAZQUEZ

TESTIGO

TESTIGO

DIEGO ARMANDO RAMIREZ MONTERO

KARÉN ESTEFANÍA GARCÍA GARCÍA

KESG

Calle Oriente 233 No. 178, Col. Agrícola Oriental,  
Demarcación Territorial Iztacalco, C.P. 08500,  
Ciudad de México.  
Tel. 55 57 01 47 46 ext. 1105



2025  
Año de  
La Mujer  
Indígena

70  
AÑOS  
DE LA FUNDACIÓN DE  
TENOCCHITLAN



